

## ULUSAL ENDEKSLER

	KAPANIŞ	GETİRİ
XU100	14.202,24	1,02%
XU050	12.778,50	0,92%
XU030	16.324,81	0,92%
XBANK	17.707,06	0,37%
XUSIN	17.448,52	1,30%
XUMAL	19.527,44	1,06%
XTUMY	68.598,57	0,94%
XHARZ	279.268,45	1,01%

## KÜRESEL - MSCI

	KAPANIŞ	GETİRİ
ACWI	1.056,28	1,19%
DÜNYA	4.563,65	1,14%
ASYA - JP HARIÇ	1.025,51	1,60%
AVRUPA	206,82	0,96%
EM	1.587,04	1,55%

## DATALAR

	KAPANIŞ	FARK(bps)
CDS	233,79	-206
TR-VIX	36,50	-50
S&P-VIX	20,33	-25

## DÖVİZ

	KAPANIŞ	GETİRİ
DOLAR	44,60	0,01%
AVRO	52,17	0,23%
STERLİN	59,99	0,20%
FRANK	56,59	0,18%

## EMTİA

	KAPANIŞ	GETİRİ
ONS ALTIN	4.850,00	1,32%
GÜMÜŞ	79,72	3,40%
HAM PETROL	91,70	-5,46%
BRENT PETROL	95,70	-2,35%
BAKIR	6,10	1,67%
DOĞALGAZ	2,60	0,04%

## TAHVİL

	KAPANIŞ	FARK(bps)
TRY 2Y	36,50	-361
TRY 5Y	33,83	-352
TRY 10Y	30,08	-270
ABD 2Y	3,75	-2,1
ABD 10Y	4,25	-3
ALMANYA 10Y	3,03	-6

## GÜNDEM

ABD-İRAN-İSRAİL	Ana gündemimiz savaş olmaya devam ediyor
ATEŞKES	ABD-İnan-İsrail savaşı nezdinde 2 haftalık ateşkes sürüyor.
AKMGY	Temettü ödeyecek. Brüt 12,36 TL
ALBRK	Temettü ödeyecek. Brüt 0,261802 TL
BEGYO	Temettü ödeyecek. Brüt 0,021472 TL
BORLS-KAPLM-KTSKR	Açığa satış ve kredili işlem yasağı tedbiri geldi. Son tarih 14 Mayıs
DOGUB	Emir tedbiri paketi geldi. Son tarih 14 Mayıs

Detaylarına bir sonraki sayfadan itibaren erişebilirsiniz

## Bir müzakere daha var!

Küresel piyasalarda ikincil bir müzakere ihtimali üzerine iyimser fiyatlama çerçevesi açıkça sürmeye devam ediyor. ABD Başkanı Trump, Pakistan'ın başkenti İslamabad'da gerçekleştirilen ancak sonuçsuz kalan ilk tur müzakerelerin ardından, İran ile yürütülecek yeni görüşmelerin önümüzdeki iki gün içinde yeniden Pakistan'da başlayabileceği sinyalini verdi. **Yeni günde genele yayılan alımlar daha ön plana çıkıyor.**

İç tarafta dirençli kalmaya devam eden endeks direnci de kırarak günü **Şubat ayından bu yana ilk kez 14200** üzerinde kapatmayı başardı. Uluslararası Para Fonu'nun Nisan 2026 Dünya Ekonomik Görünüm raporunda, Türkiye ekonomisine ilişkin değerlendirmelerde bulundu ve 2026 yılı büyüme tahmininin aşağı yönlü revize edildiğini vurgulandı. Buna göre Türkiye için 2026 büyüme beklentisi yüzde 3,4'e çekildi. Revizyonda 2025 yılındaki büyümenin beklentilerin altında kalması ile yükselen petrol ve doğal gaz fiyatlarının ekonomik aktivite üzerindeki baskısı etkili oldu. Rapora göre Türkiye ekonomisi 2027'de ise yüzde 3,5 büyüme gösterecek. Enflasyon tarafında ise yüksek oranlar öne çıkıyor. 2025'te yüzde 34,9 olarak gerçekleştiği tahmin edilen tüketici fiyat artışları, 2026'da yüzde 28,6'ya ve 2027'de yüzde 21,4'e gerileyecek. Cari işlemler dengesi 2025'te GSYH'nin yüzde -1,9'u düzeyinde açık verirken, 2026'da yüzde -2,8 ve 2027'de yüzde -2,5 seviyelerinde kalacağı öngörülüyor. İşsizlik oranı ise 2025 ve 2026'da yüzde 8,3, 2027'de ise yüzde 8,7 olarak tahmin ediliyor. **IMF, küresel ölçekte artan enerji fiyatlarının özellikle enerji ithalatçısı ekonomiler üzerinde baskı yarattığını belirtirken, Türkiye'nin de bu gelişmelerden olumsuz etkilenen ülkeler arasında yer aldığına işaret etti.**

Yeni günde 14000 destek 14260 direnç olarak takip edilecek. Haftayı 13555 üzerinde kapatmamız pozitif iştahı devam ettirecektir.

Saat	Ülke	Dönem	Gelişme
17:00	Türkiye Birleşik Krallık	Mart	Havalimanı İstatistikleri
18:50	Birleşik Krallık	-	BoE Başkanı Bailey Konuşacak
21:00	Krallık Avro	-	BoE Başkanı Bailey Konuşacak
22:30	Bölgesi	-	AMB Başkanı Lagarde Konuşacak

## TEKNİK GÖRÜNÜM

### XU100 Teknik Görünüm

Yeni günde de 14 bin üzeri kalıcılık çabasını arıyor olacağız.

Dirençler: 14260-14532-14700

Destekler: 13555-13875-14000



### VIOP Teknik Görünüm

16 bin üzerinde kalmaya devam etme çabası içerisinde olacağız.

Dirençler: 16740-17007-17222

Destekler: 15550-16060-16146

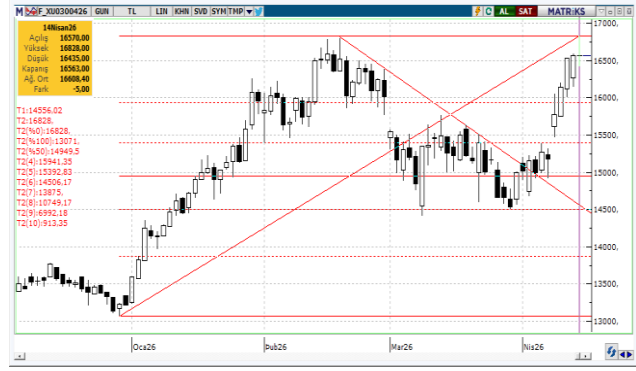

## İŞLEM AKTİVİTESİ VERİLERİ

AKTİVİTE ARTAN			AKTİVİTE AZALAN			ENDEKS ETKİSİ (XU100)	
KOD	HACİM DEĞİŞİMİ (%)	GETİRİ (%)	KOD	HACİM DEĞİŞİMİ (%)	GETİRİ (%)	KOD	KATKI
BLCYT	925,78	-9,97	ANELE	-95,67	10,00	THYAO	11,85
NATEN	782,92	6,23	YIGIT	-90,29	1,12	RALYH	8
MAKIM	464,17	5,18	HKTM	-78,65	1,57	TUPRS	7,75
ORCAY	437,17	3,21	TMSN	-77,37	0,68	BIMAS	7,64
ARENA	349,12	9,98	FRIGO	-69,51	-0,99	ENKAI	7,47
EN ÇOK YÜKSELENLER			EN ÇOK DÜŞENLER			ENDEKS ETKİSİ (XU100)	
KOD	HACİM DEĞİŞİMİ (%)	GETİRİ (%)	KOD	HACİM DEĞİŞİMİ (%)	GETİRİ (%)	KOD	KATKI
SMRVA	119,03	10,00	MEKAG	21,07	-10,00	ASELS	-9,53
DGGYO	86,33	10,00	BLCYT	925,78	-9,97	EREGL	-4,13
KARTN	27,79	10,00	ENSRI	-33,35	-9,95	YKBNK	-2,87
MAKTK	138,05	10,00	GENTS	99,15	-9,93	ECILC	-1,16
ANELE	-95,67	10,00	ECILC	114,30	-8,47	GRTHO	-1,1

## PAY GERİ ALIMLARI

KOD	ALINAN LOT	TOPLAM ALINAN LOT	TOPLAM ALIM/SERMAYE	ALİŞ ORTALAMASI	FİYAT	FARK
AHGAZ	252.286	63.421.817	2,44%	23,64	23,70	0,25%
BOBET	250.000	7.999.148	2,11%	19,5	19,51	0,05%
EFOR	1.000.000	17.571.134	0,94%	5,93	6,12	3,20%
MAVI	339	12.400.339	1,56%	43,16	43,74	1,34%

## ŞİRKET HABERLERİ

**HLGYO – Olumlu:** Kemerburgaz'da yer alan taşınmazların ortaklık pay oranları dahilinde satın alınması, söz konusu taşınmazlar üzerinde gayrimenkul projesi geliştirilmesi amacıyla ortaklık pay oranı %60 şirket ve %40 Kuzu Toplu Konut İnşaat olacak şekilde ortaklık sözleşmesi imzalandı.

**YYLGD – Olumlu:** "Niğde Fabrika Yatırımı" kapsamında dört adet üretim hattından üçünün test süreçleri tamamlandı. Seri üretime başlanan hatlarda üretilecek ürünlerin mayıs ayında piyasaya sunulması planlanıyor.

**MEDTR – Olumlu:** Ankara Atatürk Sanatoryum Eğitim ve Araştırma Hastanesi tarafından gerçekleştirilen "2026 Yılı 96 Kalem Tıbbi Sarf ve Laboratuvar Malzeme İhalesi"ne verilen teklif tutarı 15.961.000 TL olup, tutarın tamamı şirket lehine sonuçlandı.

**TCKRC – Olumlu:** Makine ve Kimya Endüstrisi'nin tedarikçi sürecine yapılan başvuru sonrasında, ilgili kurum tarafından gerçekleştirilen evraksal inceleme ve yerinde denetim süreçleri başarıyla tamamlandı. Şirket böylece MKE ihale portalına kabul edildi.

**GIPTA – Olumlu:** Tera Holding ile şirket pay sahipleri Bilge Grup ve CPR Enerji arasındaki pay devir işlemleri gerçekleşti. Bu kapsamda Tera Holding şirketin dolaylı olarak toplam %20 oranında pay sahibi oldu.

**ALBRK – Nötr:** Geri Alım Programı 27.03.2026 tarihinde tamamlandı. Program kapsamında 27.739.521 adet pay alındı.

**ULUFA – Olumlu:** Şirket %100 oranında bedelsiz sermaye artırımını kararı aldı.

**FZLGY – Nötr:** Bağlı ortaklık Fuzul İnşaat'ta sahip olunan %98,64 oranındaki ortaklık payının 325.000.000 TL bedelle satış işleminin tamamlanmasına karar verildi.

**ASTOR – Nötr:** Şirket pay sahiplerinden Astor Holding, Astor Enerji'de sahip olduğu 59.750.000 adet payı, yurt içi ve yurt dışı kurumsal yatırımcılara sattı. İşlem kapsamında önceki kapanış fiyatına göre yaklaşık %7,95'lik bir iskonto ile satış fiyatı pay başına 187,5 TL olarak belirlenmiş olup, brüt hasılat yaklaşık 11,2 milyar TL olarak gerçekleşmiştir.

**METRO/VANGD – Nötr:** VANGD payları ile ilgili olarak 79,00-82,65 TL fiyat aralığından 250.000 adet pay satıldı. Bu işlemle birlikte VANGD sermayesindeki paylar %3,10 oldu.

## BoFA İŞLEMLERİ

### BoFA Para Giriş-Çıkış - TL

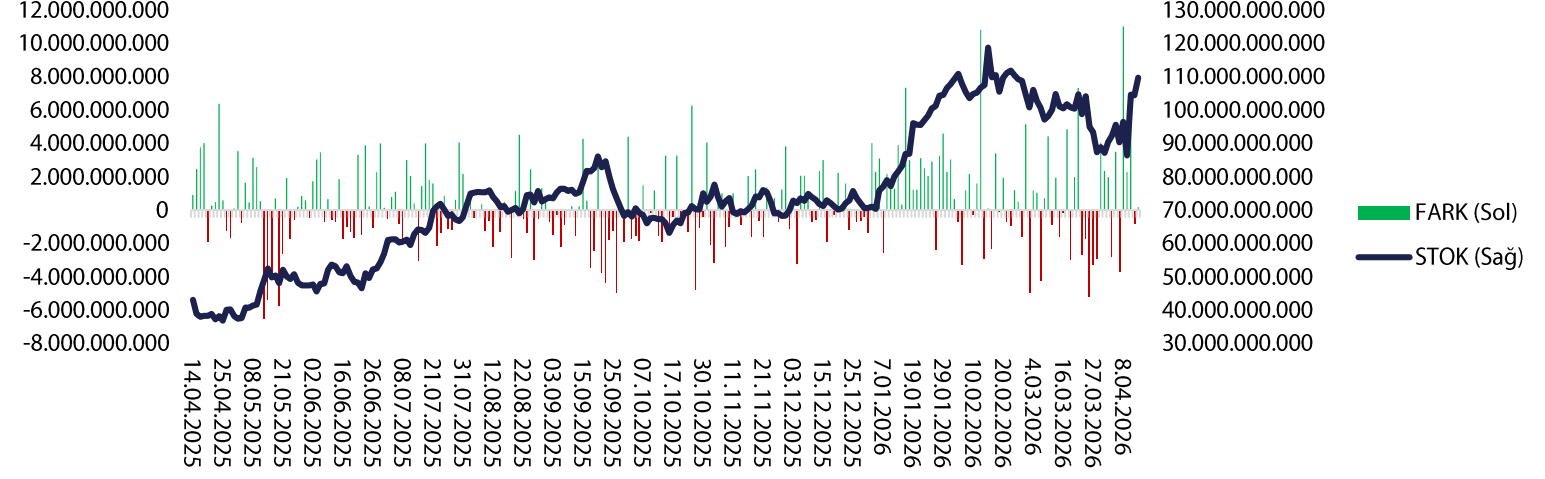

### BoFA Para Giriş-Çıkış (\$)

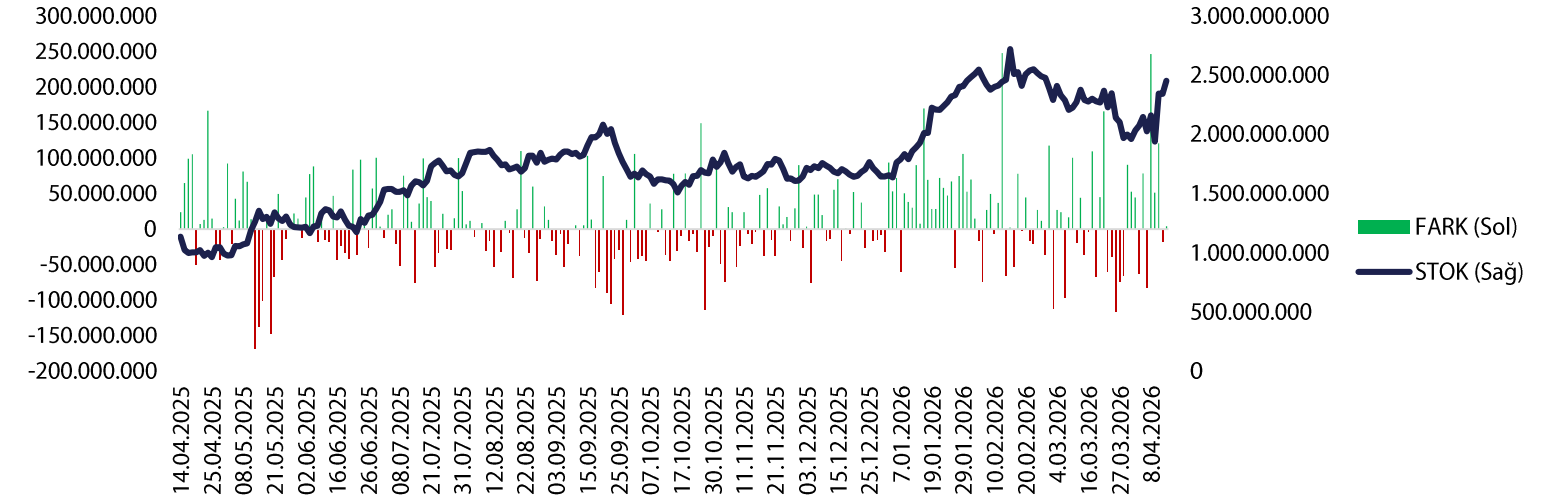

VBTS TABLOSU

KOD	PAZAR	BAŞLANGIÇ TARİHİ	BİTİŞ TARİHİ	BRÜT TAKAS	KREDİLİ ALIM AÇIĞA SATIŞ	İNTERNET İŞLEM	TEK FİYAT	EMİR PAKET TEDBİRİ
BORLS	Yıldız Pazar	15.4.2026	14.5.2026	HAYIR	EVET	HAYIR	HAYIR	HAYIR
KAPLM	Ana Pazar	15.4.2026	14.5.2026	HAYIR	EVET	HAYIR	HAYIR	HAYIR
KTSKR	Ana Pazar	15.4.2026	14.5.2026	HAYIR	EVET	HAYIR	HAYIR	HAYIR
DOGUB	Alt Pazar	15.4.2026	14.5.2026	EVET	EVET	HAYIR	HAYIR	EVET
DGNMO	Ana Pazar	14.4.2026	13.5.2026	HAYIR	EVET	HAYIR	HAYIR	HAYIR
RNPOL	Alt Pazar	14.4.2026	13.5.2026	EVET	EVET	HAYIR	HAYIR	EVET
FRIGO	Ana Pazar	13.4.2026	12.5.2026	HAYIR	EVET	HAYIR	HAYIR	HAYIR
MOGAN	Yıldız Pazar	13.4.2026	12.5.2026	HAYIR	EVET	HAYIR	HAYIR	HAYIR
RUBNS	Ana Pazar	10.4.2026	8.5.2026	HAYIR	EVET	HAYIR	HAYIR	HAYIR
YIGIT	Ana Pazar	10.4.2026	8.5.2026	HAYIR	EVET	HAYIR	HAYIR	HAYIR
ANELE	Ana Pazar	9.4.2026	8.5.2026	HAYIR	EVET	HAYIR	HAYIR	HAYIR
BLCYT	Ana Pazar	9.4.2026	8.5.2026	HAYIR	EVET	HAYIR	HAYIR	HAYIR
ICUGS	Ana Pazar	9.4.2026	8.5.2026	HAYIR	EVET	HAYIR	HAYIR	HAYIR
SVGYO	Ana Pazar	9.4.2026	8.5.2026	EVET	EVET	HAYIR	HAYIR	HAYIR
NIBAS	Ana Pazar	8.4.2026	7.5.2026	HAYIR	EVET	HAYIR	HAYIR	HAYIR
MARTI	Ana Pazar	8.4.2026	7.5.2026	HAYIR	EVET	HAYIR	HAYIR	HAYIR
ADEL	Ana Pazar	7.4.2026	6.5.2026	HAYIR	EVET	HAYIR	HAYIR	HAYIR
EDATA	Ana Pazar	6.4.2026	5.5.2026	EVET	EVET	HAYIR	HAYIR	HAYIR
ULAS	Alt Pazar	3.4.2026	30.4.2026	EVET	EVET	HAYIR	HAYIR	EVET
BURVA	Alt Pazar	2.4.2026	30.4.2026	EVET	EVET	HAYIR	HAYIR	EVET
EFOR	Yıldız Pazar	2.4.2026	30.4.2026	HAYIR	EVET	HAYIR	HAYIR	HAYIR
FZLGY	Yıldız Pazar	2.4.2026	30.4.2026	HAYIR	EVET	HAYIR	HAYIR	HAYIR
SEKUR	Alt Pazar	1.4.2026	30.4.2026	EVET	EVET	HAYIR	HAYIR	EVET
AKFIS	Yıldız Pazar	31.3.2026	29.4.2026	HAYIR	EVET	HAYIR	HAYIR	HAYIR
ISKPL	Yıldız Pazar	31.3.2026	29.4.2026	HAYIR	EVET	HAYIR	HAYIR	HAYIR
RALYH	Yıldız Pazar	31.3.2026	29.4.2026	HAYIR	EVET	HAYIR	HAYIR	HAYIR
ESCAR	Yıldız Pazar	30.3.2026	29.4.2026	HAYIR	EVET	HAYIR	HAYIR	HAYIR
KTLEV	Yıldız Pazar	30.3.2026	29.4.2026	HAYIR	EVET	HAYIR	HAYIR	HAYIR
KLSYN	Ana Pazar	27.3.2026	24.4.2026	HAYIR	EVET	HAYIR	HAYIR	HAYIR
EMKEL	Ana Pazar	26.3.2026	24.4.2026	HAYIR	EVET	HAYIR	HAYIR	HAYIR
FONET	Ana Pazar	26.3.2026	24.4.2026	HAYIR	EVET	HAYIR	HAYIR	HAYIR
MSGYO	Ana Pazar	26.3.2026	24.4.2026	HAYIR	EVET	HAYIR	HAYIR	HAYIR
ECOGR	Yıldız Pazar							

XUTUM HİSSELERİ GÜNLÜK PARA GİRİŞ ÇIKIŞ TABLOSU			
BIST100 HİSSELERİ	TOPLAM	BIST100 HİSSELERİ	TOPLAM
TUPRS	422.658.100	YKBNK	-504.781.500
TRALT	183.477.600	ISCTR	-171.546.000
ASTOR	138.616.100	ASELS	-164.437.100
KCHOL	134.027.800	EREGL	-123.757.800
TERA	119.178.900	EUREN	-89.969.300
AKBNK	113.328.200	DAPGM	-66.728.050
BIMAS	75.471.650	ECILC	-62.304.310
KTLEV	66.188.950	GLRMK	-60.805.610
BRSAN	61.437.840	HALKB	-51.885.710
SAHOL	52.148.900	ECZYT	-47.761.040

KURUM İŞLEMLERİ (SON 10 GÜN)			
KURUM ADI	NET(+)	KURUM ADI	NET(-)
BANK-OF-AMERICA YATIRIM BANK	18.279.666.266	IS YATIRIM	- 8.519.803.251
TERA YATIRIM MENKUL	16.238.451.000	INFO YATIRIM MENKUL	- 7.528.787.333
AK YATIRIM	10.034.189.061	QNB YATIRIM MENKUL	- 5.718.047.721
PUSULA YATIRIM	9.743.777.737	HALK YATIRIM	- 5.103.766.085
HSBC YATIRIM	5.667.478.602	ZIRAAT YAT.	- 4.966.516.557
ALNUS YATIRIM MENKUL	2.656.713.285	GARANTI BBVA	- 4.816.958.731
BASKENT MENKUL	2.022.654.603	TEB YATIRIM	- 3.890.558.889
GLOBAL MENKUL	1.794.981.436	OYAK YATIRIM	- 2.804.835.346
STRATEJI MEN.	125.605.511	A1 CAPITAL MENKUL DEGERLER	- 2.565.812.678
BIZIM MENKUL	29.947.335	SEKER YATIRIM	- 1.849.774.325

KURUM PARA GİRİŞ-ÇIKIŞ					
KURUM ADI	NET TUTAR	KAÇ GÜNDÜR (+)	KURUM ADI	NET TUTAR	KAÇ GÜNDÜR (-)
QNB YATIRIM MENKUL	- 5.718.047.721	9	YATIRIM-FINANSMAN MENKUL	- 982.846.374	7
AK YATIRIM	10.034.189.061	7	BULLS YATIRIM MENKUL	- 958.777.239	10
YAPI KREDI YAT.	- 1.013.612.839	10	ZIRAAT YAT.	- 4.966.516.557	9
ALNUS YATIRIM MENKUL	2.656.713.285	5	HALK YATIRIM	- 5.103.766.085	8
PUSULA YATIRIM	9.743.777.737	5	TEB YATIRIM	- 3.890.558.889	8
IS YATIRIM	- 8.519.803.251	10	INFO YATIRIM MENKUL	- 7.528.787.333	9
GLOBAL MENKUL	1.794.981.436	8	A1 CAPITAL MENKUL DEGERLER	- 2.565.812.678	10
TACIRLER YAT.	- 29.345.913	10	HSBC YATIRIM	5.667.478.602	10
VAKIF YAT.	- 1.386.573.297	9	ICBC TURKEY YATIRIM MENKUL	- 1.017.614.524	8
BANK-OF-AMERICA YATIRIM BANK	18.279.666.266	8	GEDIK YATIRIM	- 1.593.288.559	7

HİSSE SENEDİ PARA GİRİŞ-ÇIKIŞ TABLOSU											
NET (+)			NET (-)			DÜZENLİ (+)			DÜZENLİ (-)		
KOD	TUTAR	KOD	TUTAR	KOD	KAÇ GÜN	TUTAR	KOD	KAÇ GÜN	TUTAR		
ASELS	1.906.600.490	DAPGM	- 380.083.745	TUPRS	10	482.209.906	YKBNK	10	94.140.580		
TERA	1.122.700.920	EFOR	- 190.050.661	TRALT	10	279.723.001	ISCTR	9	361.049.510		
THYAO	823.596.559	EREGL	- 165.188.434	ASTOR	8	233.527.766	ASELS	10	1.906.600.490		
GARAN	629.255.779	FROTO	- 116.873.095	KCHOL	10	339.112.110	EREGL	8	- 165.188.434		
BIMAS	518.336.741	AAGYO	- 112.667.669	AKBNK	9	860.307.000	EUREN	10	- 19.315.163		
SASA	482.541.280	KRDMD	- 104.285.345	BIMAS	8	518.336.741	ECILC	6	- 78.501.855		
TUPRS	482.209.906	MIATK	- 103.233.714	KTLEV	9	186.141.294	GLRMK	9	- 56.974.122		
ISCTR	361.049.510	YIGIT	- 88.858.063	BRSAN	10	31.056.126	HALKB	10	30.528.223		
KCHOL	339.112.110	KLRHO	- 88.136.361	SAHOL	9	301.202.620	ECZYT	10	29.264.796		
SAHOL	301.202.620	ECILC	- 78.501.855	GMSTRF	9	82.708.104	HEDEF	10	40.681.189		

## GENEL KURUL TABLOSU

KOD	TARİH	SAAT	KURUL TİPİ	ÖNEMLİ HAK
ADEL	15.04.2026	10:30	OLAĞAN	TEMETTÜ
AYEN	15.04.2026	14:00	OLAĞAN	TEMETTÜ
BIENY	15.04.2026	11:00	OLAĞAN	TEMETTÜ
JANTS	15.04.2026	11:00	OLAĞAN	TEMETTÜ
KRONT	15.04.2026	11:00	OLAĞAN	TEMETTÜ
LIDFA	15.04.2026	14:00	OLAĞAN	KST, TEMETTÜ
MTRKS	15.04.2026	10:30	OLAĞAN	TEMETTÜ
OYAYO	15.04.2026	11:00	OLAĞAN	TEMETTÜ
PARSN	15.04.2026	10:30	OLAĞAN	TEMETTÜ
SDTTR	15.04.2026	10:00	OLAĞAN	TEMETTÜ
YAYLA	15.04.2026	14:00	OLAĞAN	TEMETTÜ
CLEBI	16.04.2026	14:00	OLAĞAN	TEMETTÜ
DOKTA	16.04.2026	10:30	OLAĞAN	TEMETTÜ
MSGYO	16.04.2026	15:00	OLAĞAN	TEMETTÜ, TEMETTÜ AVANSI
NETCD	16.04.2026	14:00	OLAĞAN	TEMETTÜ
SAFKR	16.04.2026	11:00	OLAĞAN	KST, TEMETTÜ
SANEL	16.04.2026	14:00	OLAĞAN	TEMETTÜ
TRHOL	16.04.2026	11:00	OLAĞAN	TEMETTÜ
USAK	16.04.2026	11:30	OLAĞAN	TEMETTÜ
VAKFN	16.04.2026	10:30	OLAĞAN	TEMETTÜ
VKFYO	16.04.2026	14:00	OLAĞAN	KST, TEMETTÜ
AGHOL	17.04.2026	14:00	OLAĞAN	TEMETTÜ
AKSUE	17.04.2026	12:00	OLAĞAN	İMTİYAZLI
AKSUE	17.04.2026	10:00	OLAĞAN	KST, TEMETTÜ
ASUZU	17.04.2026	11:00	OLAĞAN	TEMETTÜ
EGEGY	17.04.2026	11:00	OLAĞAN	TEMETTÜ
INFO	17.04.2026	10:00	OLAĞAN	TEMETTÜ
KRTEK	17.04.2026	10:30	OLAĞAN	KST, TEMETTÜ
OSMEN	17.04.2026	11:00	OLAĞAN	TEMETTÜ
PASEU	17.04.2026	10:30	OLAĞAN	TEMETTÜ
PATEK	17.04.2026	14:30	OLAĞAN	TEMETTÜ
VAKFA	17.04.2026	15:00	OLAĞAN	TEMETTÜ
VKGYO	17.04.2026	10:30	OLAĞAN	TEMETTÜ, SERMAYE ARTIRIMI
YUNSA	17.04.2026	15:00	OLAĞAN	TEMETTÜ

## TEMETTÜ TABLOSU

KOD	Tarih	Verim	Son Kapanış	Brüt (TL)	Net (TL)	Dağıtım Oranı	Temettü Tutarı
AKMGY	15.04.2026	3,98%	310,50	12,36	12,36	76,07%	460.583.040
ALBRK	15.04.2026	2,93%	8,95	0,261802	0,222532	8,50%	556.329.250
BEGYO	15.04.2026	0,48%	4,51	0,021472	0,021472	0,00%	17.500.000
SELEC	17.04.2026	0,51%	86,25	0,44	0,374	0,00%	236.352.600
KSTUR	20.04.2026	0,48%	3.325,00	16	13,6	68,48%	57.726.378

## AÇIĞA SATIŞ TABLOSU

Açığa satış işlemleri SPK'nın 2026/24 nolu bülteni uyarınca 24 Nisan 2026 seans sonuna kadar yasaklanmıştır.

## ARAŞTIRMA KAPSAMIMIZ

KOD	Şirket Adı	Hedef Fiyat	Tavsiye	Potansiyel	KAFİF
HALKB	T. Halk Bankası	100	AL	151,38%	-
GLCVY	Gelecek Varlık Yönetimi	125,6	AL	112,16%	-
LKMNH	Lokman Hekim Sağlık	30,4	AL	93,51%	+
GEDZA	Gediz Ambalaj	56,6	AL	92,91%	+
TNZTP	Tapdi Tınaztepe	44	AL	86,92%	+
ANHYT	Anadolu Hayat Emek.	201,72	AL	81,40%	-
TATEN	Tatlıpınar Enerji Üretim	23,76	AL	77,18%	-
AKGRT	Aksigorta	12,61	AL	69,03%	-
SELEC	Selçuk Ecza Deposu	140	AL	58,82%	+
YKBNK	Yapı ve Kredi Bank.	57,1	AL	51,54%	-
AGESA	AGESA Hayat Emeklilik	350	AL	48,68%	-
ISCTR	İş Bankası (C)	21,3	AL	46,39%	-
VAKBN	Vakıflar Bankası	50	AL	45,94%	-
GARAN	Garanti Bankası	199	AL	42,14%	-
GLRMK	Gülermak Ağır Sanayi	320	AL	41,47%	+
ANSGR	Anadolu Sigorta	39,34	AL	41,31%	-
ALBRK	Albaraka Türk	12,54	AL	38,41%	+
AKBNK	Akbank	107,4	AL	36,90%	-
TSKB	T.S.K.B.	16,64	TUT	36,17%	-
TURSG	Türkiye Sigorta	17,5	AL	29,53%	-
ARCLK	Arçelik	150	AL	27,33%	-

**KURUMSAL TAKAS TABLOSU**

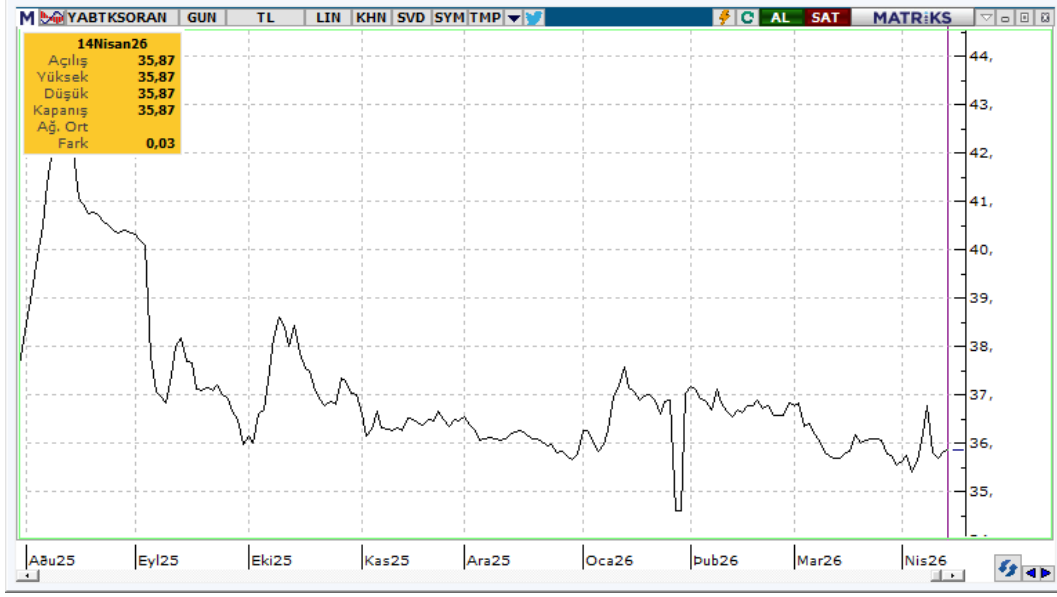

YB TAKAS= 35,87 (+0,16)

**KURUMSAL TAKAS VERİLERİ**

**YABANCILAR (+)**

KOD	DEĞİŞİM (bps)	NİHAİ PAY (%)
ASELS	164	53,73%
AKBNK	26	50,57%
SAHOL	6	28,13%
RYSAS	6	57,85%
YKBNK	5	32,21%
ISCTR	4	25,12%
RALYH	4	8,05%
CCOLA	3	74,45%
SISE	3	10,24%
AEFES	3	39,32%

**YATIRIM FONLARI (+)**

KOD	DEĞİŞİM (bps)	NİHAİ PAY (%)
KTLEV	42	27,61%
GLRMK	38	38,73%
THYAO	30	9,89%
RALYH	22	27,55%
GUNDG	19	74,76%
ISCTR	13	15,81%
TERA	12	62,89%
ASELS	12	4,58%
LIDER	11	62,13%
AKBNK	10	14,68%

**EMEKLİLİK FONLARI (+)**

KOD	DEĞİŞİM (bps)	NİHAİ PAY (%)
ASELS	43	6,47%
THYAO	20	7,16%
ZPX30F	18	63,43%
AKBNK	18	4,81%
BIMAS	14	9,86%
Z30KPF	13	93,24%
SAHOL	12	12,78%
YKBNK	12	5,86%
EREGL	9	6,03%
ZPLIBF	7	36,24%

**YABANCILAR (-)**

KOD	DEĞİŞİM (bps)	NİHAİ PAY (%)
TUPRS	-47	32,92%
ASTOR	-24	55,48%
KCHOL	-11	42,10%
TRALT	-8	24,79%
PEKGY	-7	7,15%
KTLEV	-6	5,04%
KLRHO	-6	15,62%
EREGL	-6	19,35%
FROTO	-5	37,39%
GARAN	-5	6,30%

**YATIRIM FONLARI (-)**

KOD	DEĞİŞİM (bps)	NİHAİ PAY (%)
TPKGYF1	-89	54,28%
HEDEF	-28	57,13%
KLRHO	-20	59,76%
TUPRS	-14	7,00%
PEKGY	-12	27,10%
SASA	-10	5,17%
IEYHO	-9	29,90%
ZRGYO	-9	65,40%
ZGOLDF	-6	9,42%
MAVI	-5	13,18%

**EMEKLİLİK FONLARI (-)**

KOD	DEĞİŞİM (bps)	NİHAİ PAY (%)
ZGOLDF	-76	87,19%
ISGLKF	-49	96,63%
TUPRS	-30	8,42%
APGLDF	-11	99,10%
GLDTRF	-9	59,06%
GUBRF	-6	22,66%
ALTINS1	-4	7,32%
FROTO	-3	6,54%
AGXAAC	-3	84,95%
ASTOR	-3	1,38%

**YASAL UYARI**—Burada yer alan her türlü bilgi, değerlendirme, yorum ve istatistiki şekil ve değerler hazırlandığı tarih itibariyle mevcut piyasa koşulları ve güvenilirliğine inanılan kaynaklardan elde edilerek derlenmiştir. PUSULA Yatırım Menkul Değerler A.Ş. tarafından, karşılığında herhangi bir maddi menfaat temin edilmeksizin, genel anlamda bilgi vermek amacıyla hazırlanmış olup, hiçbir şekilde yönlendirici nitelikte olmayan bilgiler yatırımcılar tarafından danışmanlık faaliyeti olarak kabul edilmemeli ve yatırım kararlarına esas olarak alınmamalıdır. Bu bilgiler, belli bir getirinin sağlanmasına yönelik olarak verilmemekte ve bu yönde herhangi bir şekilde taahhüt veya garantimiz bulunmamaktadır. Bu itibarla bu sayfalarda yer alan ve hiç bir şekilde yönlendirici nitelikte olmayan hususlar hakkında herhangi bir sorumluluğumuz bulunmamaktadır. Gerek bu yayındaki, gerekse bu yayında kullanılan kaynaklardaki hata ve eksikliklerden ve bu yayındaki bilgilerin kullanılması sonucunda yatırımcıların ve/veya ilgili kişilerin uğrayabilecekleri doğrudan ve/veya dolaylı zararlardan, kâr yoksunluğundan manevi zararlardan her ne şekil ve surette olursa olsun üçüncü kişilerin uğrayabileceği her türlü zararlardan dolayı PUSULA Yatırım Menkul Değerler A.Ş. sorumlu tutulamaz. Burada yer alan yatırım bilgi, yorum ve tavsiyeleri yatırım danışmanlığı kapsamında değildir. Yatırım danışmanlığı hizmeti, yetkili kuruluşlar tarafından kişilerin risk ve getiri tercihleri dikkate alınarak kişiye özel sunulmaktadır. Burada yer alan yorum ve tavsiyeler ise genel niteliktedir. Bu tavsiyeler mali durumunuz ile risk ve getiri tercihlerinize uygun olmayabilir. Bu nedenle, sadece burada yer alan bilgilere dayanılarak yatırım kararı verilmesi beklentilerinize uygun sonuçlar doğurmayabilir.

**ÇEKİNCE**—Bu rapor tarafımızca doğruluğu kabul edilmiş kaynaklar kullanılarak hazırlanmış olup yatırımcılara kendi oluşturacakları yatırım kararlarında yardımcı olmayı hedeflemekte ve herhangi bir yatırım aracını alma veya satma yönünde yatırımcıların kararlarını etkilemeyi amaçlamamaktadır. Yatırımcıların verecekleri yatırım kararları ile bu raporda bulunan görüş, bilgi ve veriler arasında bir bağlantı kurulamayacağı gibi, söz konusu kararların neticesinde oluşabilecek yanlışlık ve zararlardan kurum çalışanları ile PUSULA Yatırım Menkul Değerler A.Ş.'nin herhangi bir sorumluluğu bulunmamaktadır. Bu rapordaki her türlü iç ce dış piyasa tablo grafikler, bu konularda resmi hizmet veren yetkili üçüncü kişi kurumlardan elde edilmiş olup, PUSULA Yatırım Menkul Değerler A.Ş. tarafından herhangi bir maddi menfaat beklentisi olmaksızın genel anlamda bilgilendirmek amacıyla hazırlanmıştır. Bu raporda bulunan bilgiler belli bir gelirin sağlanmasına yönelik olarak verilmemektedir.

T +90 (212) 370 0370

F +90 (212) 370 0371

[arastirma@pusulayatirim.com.tr](mailto:arastirma@pusulayatirim.com.tr)

Fulya Mah. Büyükdere Cad. Torun Center No: 74 A/53 34394  
Şişli/İstanbul