



İÇERİK

- HAFTALIK TEKNİK ÖNERİLER
- HAFTALIK MENKUL KIYMET İSTATİSTİKLERİ
- YABANCI HİSSE İŞLEMLERİ
- YABANCI DİBS İŞLEMLERİ
- KREDİ ve MEVDUAT FAİZLERİ
- 2026 Önemli Tarihleri
- Haftalık Piyasa Takvimi
- 2026 HALKA ARZLAR

MODEL PORTFÖY ve

TAKİBİMİZDEKİ Hisseler

- TCMB Piyasa Katılımcıları Anketi ve Sektörel Enflasyon Beklentileri
- Hane halkı Enflasyon Beklentisinden
- HAFTALIK FONLARA PARA GİRİŞ –ÇIKIŞ

			KAPANIŞ	HAFTALIK DEĞİŞİM %	SAVAŞ BAŞINDA	SAVAŞ BAŞINDAN DEĞİŞİM
BIST 100			14073,79	8,79	13717	2,60%
BIST MALİ			19502,42	7,81	19202	1,56%
BIST SINAI			17169,51	4,70	16668	3,01%
BIST HİZMETLER			12931,07	7,74	12091	6,95%
			Kapanış	Haftalık %		
Aktif Tahvil (TRT131027T36) Oran	2Y		40,01	-6,50	36,53	9,53%
Aktif Tahvil (TRT021030T18) Oran	5Y		36,55	-4,09	33,51	9,07%
Aktif Tahvil (TRT050935T13) Oran	10Y		31,87	-2,63	30,12	5,81%
TURK LIRASI GECELİK REFERANS FAİZ ORANI	TLREF		39,9932	0,00	36,87	8,47%
			Kapanış	Haftalık %		
BRENT PETROL			95,2	-12,85	73,15	30,14%
			Kapanış	Haftalık %		
Euro Amerikan Doları			1,17294	1,83	1,181	-0,68%
Amerikan Doları Türk Lirası			44,6144	0,07	43,93	1,56%
Euro Türk Lirası			52,4639	1,94	51,94	1,01%
			Kapanış	Haftalık %		
Ons Altın Amerikan Doları			4749,26	1,54	5263	-9,76%
Gümüş Amerikan Doları			75,9		93,81	-19,09%
			Kapanış	Haftalık %		
XCUUSD (30 Haz 26) Vadeli Bakır usd			13333	4,16		
			Kapanış	Haftalık %		
XPDUSD (30 Nis 26) Vadeli Palladium (1 3 gram Truva) Amerikan Doları			1529,2	1,75		
			1521,31	0,89		
			Kapanış	Haftalık %		
XPTUSD (30 Nis 26) Vadeli Platin (1 3 gram Truva)(= 31.1034768 gram) Amerikan			2075,5	3,16		
			2047,64	2,81		

M.BAKİ ATILAL – Araştırma Genel Müdür Yardımcısı

Bu bülten harici ARAŞTIRMANIN HAZIRLADIĞI, SORUMLU OLDUĞU başka HAFTALIK BÜLTEN YOKTUR.



HAFTALIK TEKNİK ÖNERİLER

13 NİSAN HAFTASI TEKNİK ÖNERİLER

Hisse	Kapanış	AY BAŞI Getiri%	HEDEF 1 (%2)	HEDEF 2 (%5)	STOP-LOSS (-%2)	PD/DD	F/K	SMA (20)	MACD (12,26,9)	RSI (14)
AKCNS AKCANS	195,00	-2,11	198,90	204,75	191,10	1,49	51,41	199,51	-1,48	44,35
AKSEN AKSA ENERJİ	81,30	5,45	82,93	85,37	79,67	1,67	27,3	77,88	2,08	61,50
ALTN Y ALTINAY SAVUNMA	15,22	6,36	15,52	15,98	14,92	3,29	93,13	14,78	-0,33	52,13
BARMA BAREM AMBALAJ	54,80	22,27	55,90	57,54	53,70	3,32	0	48,56	1,34	73,12
BIOEN BIOTREND CEVRE VE ENERJİ	18,15	9,40	18,51	19,06	17,79	3,25	0	17,05	-0,09	58,04
BRSAN BORUSAN BORU SANAYİ	543,50	5,23	554,37	570,68	532,63	2,04	60,59	517,01	-20,50	51,39
CVKMD CVK MADEN	36,10	15,11	36,82	37,91	35,38	5,68	357,4	32,23	-0,24	60,70
CWENE CW ENERJİ	32,92	12,13	33,58	34,57	32,26	2,54	16,03	29,92	0,07	64,30
GWIND GALATA WIND ENERJİ	28,08	-3,84	28,64	29,48	27,52	1,07	17,94	27,50	0,74	54,06
NTGAZ NATURELGAZ	12,28	4,78	12,53	12,89	12,03	1,68	9,41	12,14	0,00	53,88
PETKM PETKİM	21,36	0,66	21,79	22,43	20,93	0,85	0	20,28	0,57	59,68
TRALT TURK ALTIN İŞLETMELERİ	44,64	6,54	45,53	46,87	43,75	3,34	34,83	45,07	-2,39	45,22
TUPRS TUPRAS	254,50	-1,45	259,59	267,23	249,41	1,35	16,61	253,00	7,10	56,78





HAFTALIK YABANCI İŞLEMLERİ 3 NİSAN HAFTASI

**3 Nisan Haftasında YABANCILAR 784,3 mn usd'lık DİBS SATTILAR .
2026 Yılındaki SATIMLARI 2 milyar 292 mn usd'ye ULAŞTI.**



**3 Nisan 2026 Haftasında YABANCILAR 217,8 mn usd'lık HİSSE SATTILAR
2026 Yılındaki ALIMLARI 1 milyar 119 mn usd'ye geriledi.**

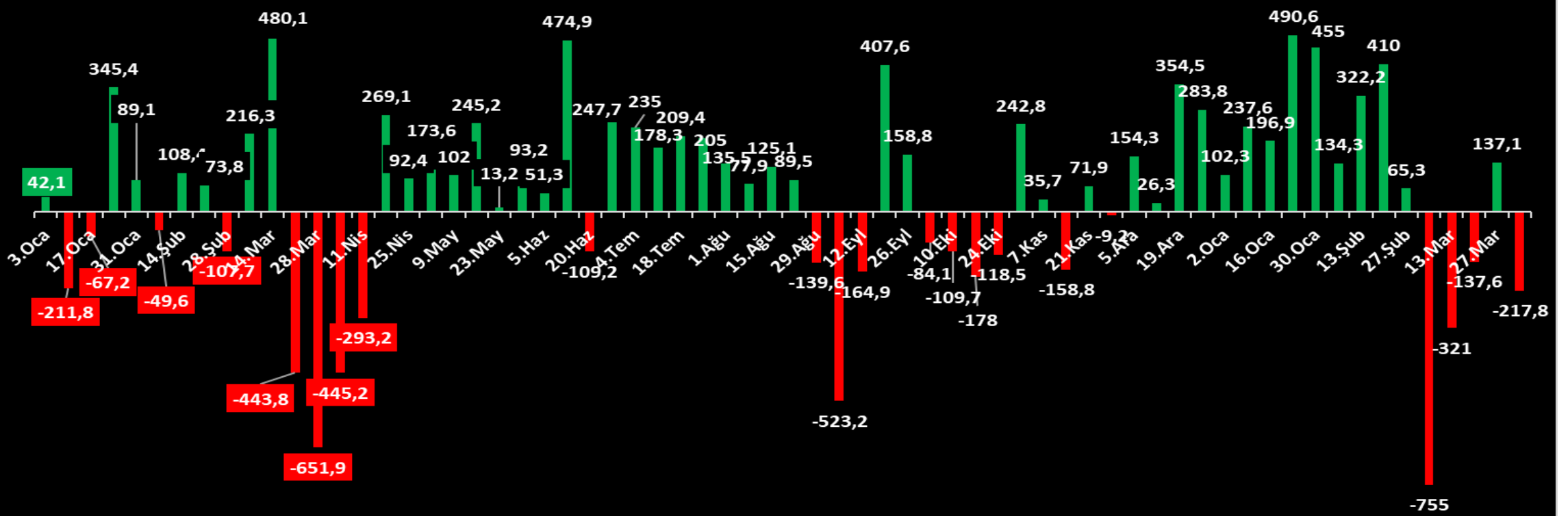



KREDİ ve 3 AYLIK MEVDUAT FAİZİ - 3 NİSAN 2026 Verileri

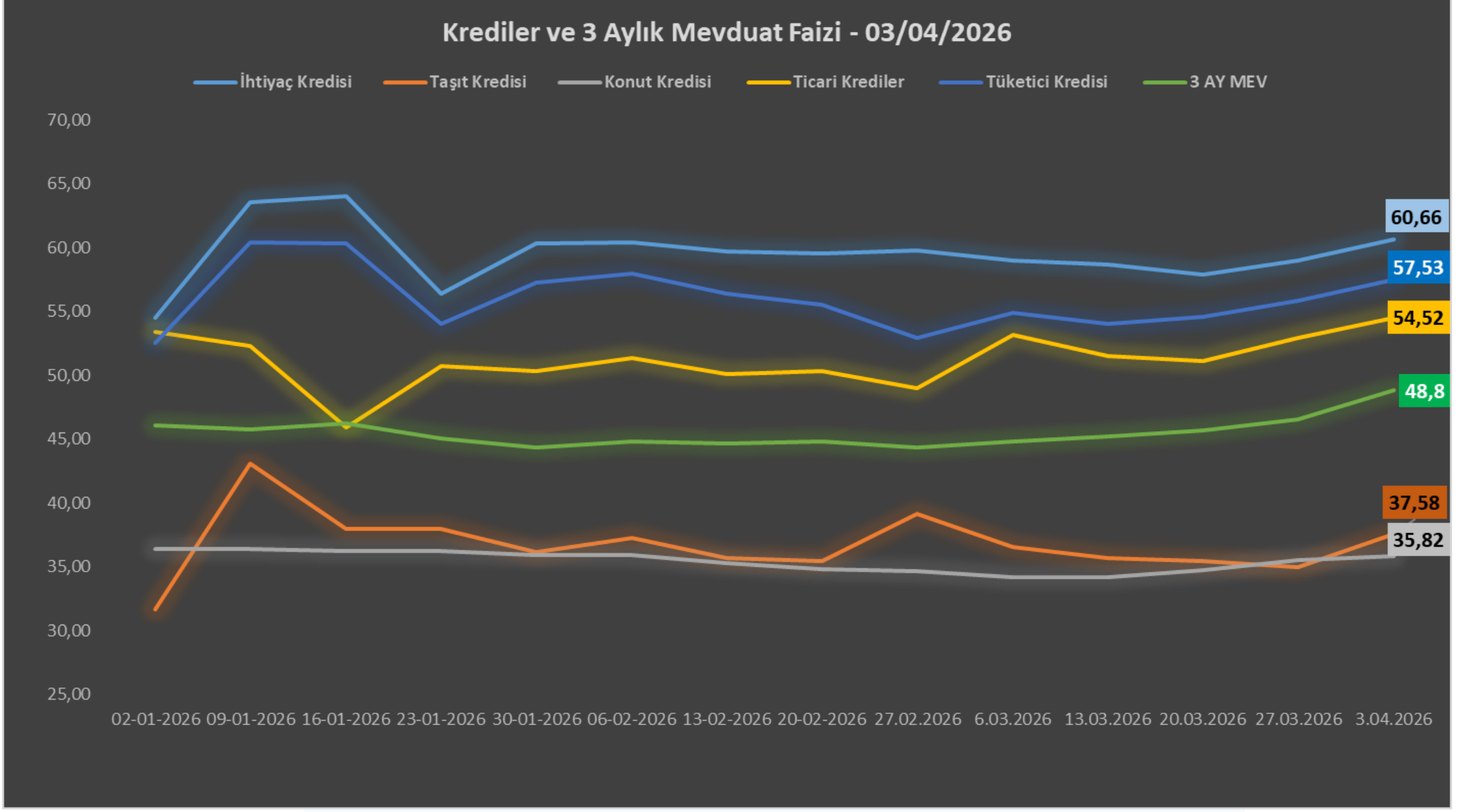

Tarih	İhtiyaç Kredisi	Taşıt Kredisi	Konut Kredisi	Ticari Krediler	Tüketici Kredisi	3 AY MEV
02-01-2026	54,48	31,68	36,38	53,44	52,54	46,09
09-01-2026	63,53	43,05	36,37	52,31	60,39	45,79
16-01-2026	64,04	37,97	36,26	45,95	60,34	46,21
23-01-2026	56,37	37,94	36,25	50,71	54,07	45,09
30-01-2026	60,34	36,17	35,93	50,37	57,24	44,38
06-02-2026	60,38	37,24	35,90	51,34	57,93	44,80
13-02-2026	59,67	35,67	35,28	50,12	56,40	44,65
20-02-2026	59,51	35,48	34,81	50,34	55,52	44,80
27.02.2026	59,79	39,12	34,63	49	52,91	44,38
6.03.2026	58,96	36,53	34,17	53,13	54,92	44,82
13.03.2026	58,66	35,65	34,17	51,49	54,06	45,24
20.03.2026	57,91	35,46	34,76	51,08	54,62	45,68
27.03.2026	58,99	35,01	35,52	52,93	55,82	46,59
3.04.2026	60,66	37,58	35,82	54,52	57,53	48,8
SON HAFTA DEĞİŞİM	1,67	2,57	0,3	1,59	1,71	2,21



2026 ÖNEMLİ TARİHLER

2026 MERKEZ BANKALARI TOPLANTI, KREDİ DERECELENDİRME NOT ve MSCI ENDEKS DEĞİŞİKLİKLERİ TARİHLERİ

OCAK

22.Oca TCMB	23.Oca MOODY'S FITCH	23.Oca BoJ	28.Oca FED	28.Oca BoC

ŞUBAT

5.Şub ECB	5.Şub BoE	12.Şub TCMB
		ENFLASYON RAPORU -I

MART

12.Mar TCMB	18.Mar BoC	19.Mar ECB	19.Mar BoE	19.Mar BoJ	18.Mar FED

NİSAN

17.Nis S&P	22.Nis TCMB	29.Nis FED	30.Nis ECB	28.Nis BoJ	29.Nis BoC	30.Nis BoE

MAYIS

12.May MSCI ENDEKS DEĞİŞİKLİĞİ	14.May TCMB
	ENFLASYON RAPORU -II

HAZİRAN

10.Haz BoC	11.Haz ECB	11.Haz TCMB	16.Haz BoJ	17.Haz FED	18.Haz BoE

TEMMUZ

15.Tem BoC	17.Tem FITCH	23.Tem ECB	23.Tem TCMB	24.Tem MOODY'S	29.Tem FED	30.Tem BoE	31.Tem BoJ

AGUSTOS

12.Ağu MSCI ENDEKS DEĞİŞİKLİĞİ	13.Ağu TCMB
	ENFLASYON RAPORU -III

EYLÜL

2.Eyl BoC	10.Eyl TCMB	16.Eyl FED	17.Eyl BoE	18.Eyl BoJ

EKİM

16.Eki S&P	22.Eki TCMB	28.Eki FED	28.Eki BoC	29.Eki ECB	30.Eki BoJ

KASIM

5.Kas BoE	11.Kas MSCI ENDEKS DEĞİŞİKLİĞİ	12.Kas TCMB
		ENFLASYON RAPORU -IV

ARALIK

9.Ara FED	9.Ara BoC	10.Ara TCMB	17.Ara ECB	17.Ara BoE	18.Ara BoJ

HAFTALIK PIYASA TAKVİMİ

13 – 17 NİSAN

13 Nisan 2026 Pazartesi			Beklenen	Önceki
10:00	TR	Türkiye Perakende Satışları (Aylık) (Şub)		2,40%
10:00	TR	Türkiye Perakende Satışları (Yıllık) (Şub)		18,80%
10:00	TR	Cari Hesap (USD) (Şub)	-7,50B	-6,81B
17:00	US	İkinci El Konut Satışları (Mar)	4,07M	4,09M
17:00	US	Mevcut Konut Satışları (Aylık) (Mar)		1,70%
14 Nisan 2026 Salı			Beklenen	Önceki
09:00	DE	Almanya Toptan Satış Fiyat Endeksi (WPI) (Aylık) (Mar)	0,40%	0,60%
12:00	US	IEA Aylık Raporu		
15:15	US	Haftalık ADP İstihdam Değişimi - Haftalık		26,00K
15:30	US	Üretici Fiyat Endeksi (ÜFE) (Aylık) (Mar)	1,20%	0,70%
15:30	US	Üretici Fiyat Endeksi (ÜFE) (Yıllık) (Mar)		3,40%
15:30	US	Çekirdek Üretici Fiyat Endeksi (ÜFE) (Aylık) (Mar)	0,50%	0,50%
15 Nisan 2026 Çarşamba			Beklenen	Önceki
11:00	TR	Bütçe Dengesi (Mar)		24,40B
12:00	EU	Sanayi Üretimi (Aylık) (Şub)	0,10%	-1,50%
13:00	US	IMF Toplantıları		
15:30	US	İthalat Fiyat Endeksi (Aylık) (Mar)	0,80%	1,30%
15:30	US	İhracat Fiyat Endeksi (Aylık) (Mar)		1,50%
21:00	US	Bej Kitap		
16 Nisan 2026 Perşembe			Beklenen	Önceki
05:00	CN	Çin Gayri Safi Yurtiçi Hasıla (GSYİH) (Yıllık) (1. Çeyrek)	4,80%	4,50%
05:00	CN	Gayri Safi Yurtiçi Hasıla (GSYİH) (çeyreklik) (1. Çeyrek)	1,40%	1,20%
05:00	CN	Çin Sanayi Üretimi (Yıllık) (Mar)	5,30%	6,30%
12:00	EU	Tüketici Fiyat Endeksi (TÜFE) (Aylık) (Mar)	0,60%	0,60%
12:00	EU	Tüketici Fiyat Endeksi (TÜFE) (Yıllık) (Mar)	2,50%	2,50%
14:30	EU	ECB Para Politikası Toplantı Tutanaklarının Yayınlanması		
15:30	US	Philadelphia Fed İmalat Endeksi (Nis)	10,5	18,1
15:30	US	İşsizlik Haklarından Yararlanma Başvuruları	215K	219K
16:15	US	Sanayi Üretimi (Aylık) (Mar)		0,20%
16:15	US	İmalat Üretimi (Aylık) (Mar)	0,10%	0,20%
16:15	US	Kapasite Kullanım Oranı (Mar)	76,40%	76,30%
17 Nisan 2026 Cuma			Beklenen	Önceki
10:00	TR	Yıl Sonu Tüketici Fiyat Endeksi (TÜFE) Tahmini (Nis)		25,38%
12:00	EU	Ticaret Dengesi (Şub)	11,1B	-1,9B
13:00	US	IMF Toplantıları		

Bizi Takip Edin!



HALKA ARZLAR 2026

2026 HALKA ARZLAR	ARACI KURUM	İŞLEM GÖRME	HALK ARZ BÜYÜKLÜĞÜ	KY LOT	ARZ FİYATI	CARİ FİYAT	KY ÖDEDİĞİ TUTAR	CARİ FİYATA GÖRE EDER	GETİRİ
ARF BIO YENİLENEBİLİR ENERJİ	A1 CAP & BULLS YAT.	5.Oca	916.500.000	47	19,50	27,72	917	1.303	42,15%
MEYSU GIDA SANAYİ	ALNUS YAT.	13.Oca	1.312.500.000	122	7,50	15,49	915	1.890	106,53%
FORMÜL PLASTİK METAL	İNTEGRAL&ZİRAAT YAT.	15.Oca	1.209.600.000	38	30,24	33,26	1.149	1.264	9,99%
Z GAYRİMENKUL	VAKIF YAT.	16.Oca	825.565.000	98	9,77	28,8	957	2.822	194,78%
ÜÇ AY MÜHENDİSLİK	KUVEYT TURK YAT.	22.Oca	1.080.000.000	54	18,00	28,04	972	1.514	55,78%
NETCD YAZILIM	İNFO YAT.	5.Şub	1.840.000.000	24	46,00	139,8	1.104	3.355	203,91%
AKHAN UN ve MAKARNA	HALK YAT.	6.Şub	1.176.050.000	34	21,50	28	731	952	30,23%
BEST BRAND ENERJİ	GLOBAL MENK.	11.Şub	802.304.979	71	14,70	23,54	1.044	1.671	60,14%
ATA TURİZM	TERA YAT.	19.Şub	3.136.000.000	180	11,20	14,74	2.016	2.653	31,61%
EMPA ELEKTRONİK SANAYİ	HALK YAT.	26.Şub	836.000.000	21	22,00	42	462	882	90,91%
SAVUR GYO	TERA YAT.	6.Mar	1.075.256.000	174	3,64	18,16	633	3.160	398,90%
GENTAŞ KİMYA	DENİZ YAT.	6.Mar	1.373.295.000	178	11,00	13,88	1.958	2.471	26,18%
METROPOL KURUMSAL HİZMETLER	TERA YAT.	11.Mar	1.512.000.000	10	80,00	190,6	800	1.906	138,25%
LUXERA GYO	TERA YAT.	10.Mar	1.446.000.000	54	12,05	17,01	651	919	41,16%
AGAOĞLU GYO	İNFO YAT.& VAKIF YAT	9.Nis	3.713.600.000	145	21,10	25,52	3.060	3.700	20,95%
2026 SAĞLANAN FON			22.254.670.979						
KY ÖDEDİĞİ							17.368		
KY CARİ DEĞER								30.462	

M.BAKİ ATILAL – Araştırma Genel Müdür Yardımcısı

Bu bülten harici ARAŞTIRMANIN HAZIRLADIĞI, SORUMLU OLDUĞU
başka HAFTALIK BÜLTEN YOKTUR.

Bizi Takip Edin!



MODEL PORTFÖY ve TAKİBİMİZDEKİ HİSSELER

2026- MODEL PORTFÖY HİSSE GETİRİLERİ

	Giriş Tarihi	Kapanış	Hedef F	YB Getiri %
ASELS	14.02.2025	398,50	410	71,99
TUPRS	26.12.2025	254,50	335	43,67
GWIND	16.03.2026	28,08	42	25,69
ENKAI	7.02.2025	102,20	141	33,98
KRDMD	19.12.2025	36,10	44,00	42,91
KCHOL	2.01.2026	204,00	282	25,37
DOHOL	26.12.2025	21,08	29,00	24,37
AKFYE	24.03.2026	22,60	27,79	37,72
MGROS	16.11.2025	656,00	850	25,67
TCELL	22.01.2026	117,30	155	25,99
MODEL GETİRİ				35,74
BIST 100 GETİRİ				24,97
ATAK-DİNAMİK				
KTLEV	24.03.2025	80,00	GG	273,13
TCKRC	5.05.2025	98,10	115	67,98
ASTOR	6.02.2026	206,50	GG	76,65
ATAK-DİNAMİK GETİRİ				139,25

ALIM YÖNÜNDE İZLEDİĞİMİZ HİSSELER

	Giriş Tarihi	Kapanış	Hedef F	YB Getiri %
TABGD	5.05.2025	255,00	22	21,95
ADGYO	22.01.2025	60,50	GG	37,56
ENJSA	18.03.2026	124,60	141	37,91
CVKMD	2.01.2026	36,10	40	36,43
TOASO	19.12.2025	284,75	479	23,23
FROTO	11.02.2026	105,30	179	17,55
MPARK	5.12.2025	443,00	581	16,43
THYAO	19.02.2026	323,25	445	20,39
SAHOL	2.01.2026	102,00	GG	23,01
TRALT	2.01.2026	44,64	56	8,93
TAVHL	2.01.2026	345,75	492	15,93
VAKBN	2.01.2026	34,94	44	13,89
BRSAN	31.03.2026	543,50	703	-2,07
EKGYO	31.12.2024	21,54	GG	5,38
PGSUS	31.12.2024	188,40	324	-1,72

M.BAKİ ATILAL – Araştırma Genel Müdür Yardımcısı

Bu bülten harici ARAŞTIRMANIN HAZIRLADIĞI, SORUMLU OLDUĞU
başka HAFTALIK BÜLTEN YOKTUR.

Bizi Takip Edin!



PİYASA KATILIMCILARI ANKETİ ve SEKTÖREL ENF.BEKLENTİLERİ

TCMB PİYASA KATILIMCILARI ANKETİ VE SEKTÖREL ENFLASYON BEKLENTİLERİ										
		Temmuz	Agustos	Eylül	EKİM	KASIM	ARALIK	Oca.26	Şub.26	Mar.26
AYLIK TÜFE	Cari Ay sonu - Beklenen	2,11	1,69	2,04	2,34	1,59	1,08	3,76	2,54	2,18
	GERÇEKLEŞEN	2,06	2,04	3,23	2,55	0,87	0,89	4,84	2,96	1,94
	1 Ay Sonrası - Beklenen	1,63	1,97	2,05	1,55	1,16	3,44	2,05	1,89	2,11
	2 Ay Sonrası -Beklenen	1,93	2,05	1,57	1,14	3,34	2,01	1,84	1,89	1,5
YILLIK TÜFE	Cari Yıl Sonu - Beklenen	29,66	29,69	29,86	31,77	32,2	31,17	23,23	24,11	25,38
	12 Ay Sontası(Piyasa katılımcıları)	23,39	22,84	22,25	23,26	"	23,35	22,2	22,1	22,17
	REEL SEKTÖR(12 ay sonrası)	39	37,7	36,8	36,3	35,7	34,8	32,9	32	32,9
	HANEHALKI(12 ay sonrası)	54,5	54,1	52,99	54,39	52,24	50,9	48,81	48,81	49,89
	12 ay sonra Düşüş bek.	26,6	27,55	27,35	26,5	24,83	24,53	24,96	20,33	15,14
GSYİH	Cari Yıl Sonu - Beklenen	2,9	2,9	3,2	3,3	3,4	3,5	3,9	3,9	3,8
	Gelecek Yıl - Beklenen	3,7	3,7	3,7	3,8	3,8	3,9	4,3	4,3	4,3
TCMB Politika Faizi	İlk Toplantı - Beklenen	43	43	40,5	39	38,28	38,28	36,5	36,08	37
	İkinci Toplantı - Beklenen	40,9	37,74	38,34	37,66	37,11	37,11	35,11	34,98	36,41
	Üçüncü Toplantı - Beklenen	38,6	35,57	36,17	36,17	35,81	35,81	33,8	33,69	35,31
	Cari Yıl Sonu - Beklenen	36,16	35,57	36,17	37,66	38,28	38,21	28,02	28,95	30,63
	12 Ay Sonrası - Beklenen	28,25	27,78	27,32	28,26	29,32	28,15	26,96	27,67	28,48
	Gelecek yıl sonu - Beklenen		24,19	24,55	26,17	27,78	28,15	21,12	21,68	22,54

M.BAKİ ATILAL – Araştırma Genel Müdür Yardımcısı

Bu bülten harici ARAŞTIRMANIN HAZIRLADIĞI, SORUMLU OLDUĞU
başka HAFTALIK BÜLTEN YOKTUR.

Bizi Takip Edin!



HANEHALKI BEKLENTİLERİ

FİYATININ EN FAZLA ARTTIĞI DEĞERLENDİRİLEN

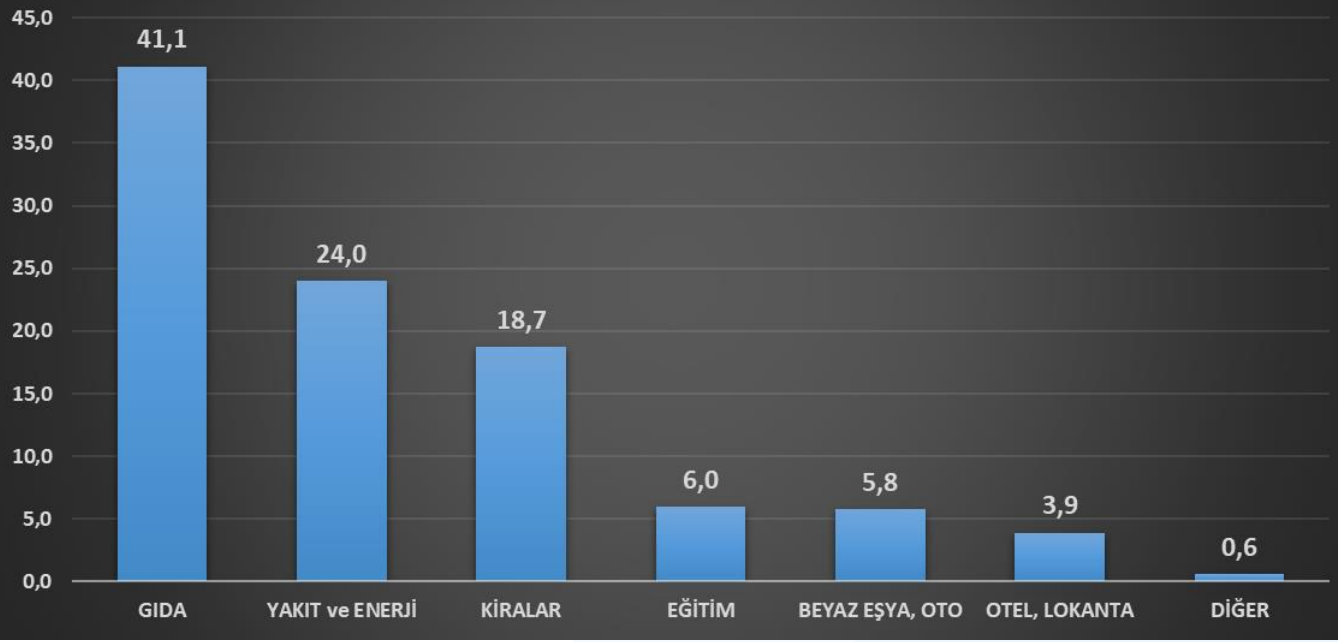

FİYATININ EN FAZLA ARTACAĞI BEKLENEN

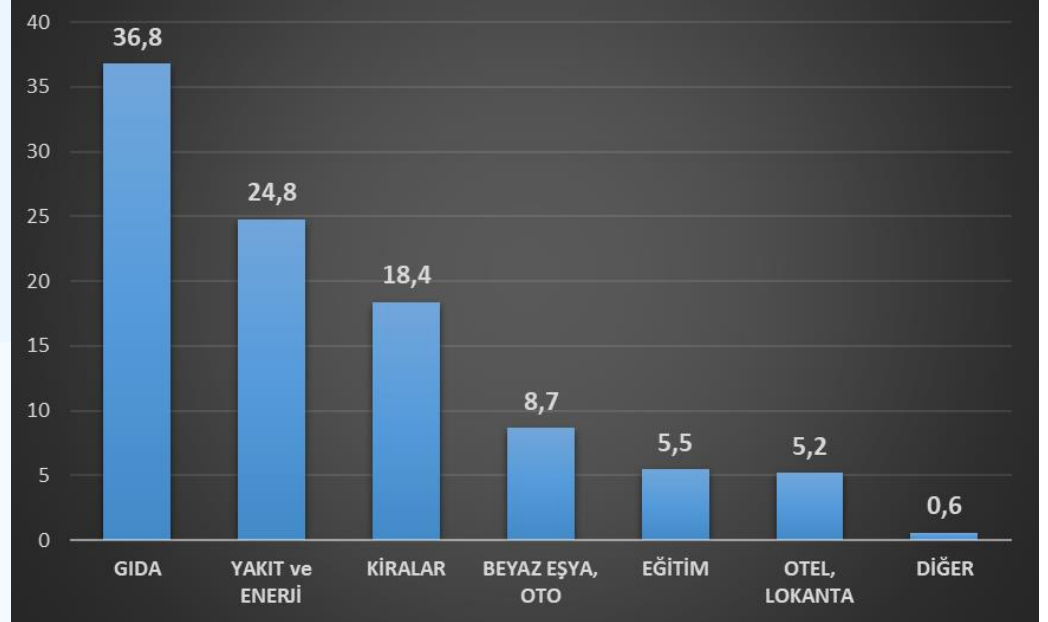

HANEHALKI YATIRIM TERCİHLERİ

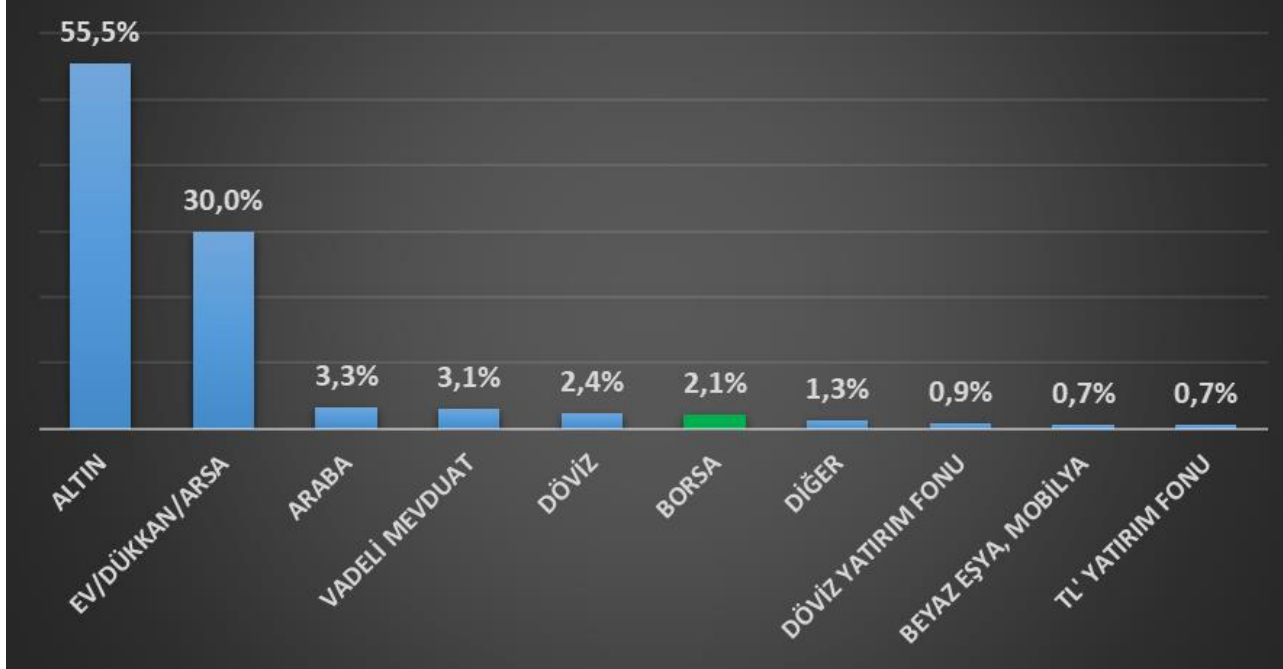

M.BAKİ ATILAL – Araştırma Genel Müdür Yardımcısı

Bu bülten harici ARAŞTIRMANIN HAZIRLADIĞI, SORUMLU OLDUĞU
başka HAFTALIK BÜLTEN YOKTUR.

Bizi Takip Edin!



HAFTALIK FON PARA GİRİŞ / ÇIKIŞ

	Aktif Büyüklük 10.04.2026	Aktif Büyüklük 3.04.2026	Net Büyüme
Yatırım Fonları	9,076,494,801,183.30	8,851,667,410,371.67	107,508,143,966.11
Borsa Yatırım Fonları	369,238,795,574.40	355,882,400,709.89	1,330,868,311.16
<i>Borsa Yatırım Fonu - Hisse Endeks</i>	<i>83,983,480,721.53</i>	<i>77,523,440,259.63</i>	<i>1,021,405,007.48</i>
Karma ve Değişken Fon	111,906,141,897.67	109,746,876,023.58	-386,123,638.48
<i>Değişken Fonlar</i>	<i>106,990,720,290.96</i>	<i>104,997,494,741.73</i>	<i>-370,919,845.17</i>
<i>Karma Fonlar</i>	<i>4,915,421,606.71</i>	<i>4,749,381,281.85</i>	<i>-15,203,793.31</i>
Borçlanma Araçları Fonları	174,473,214,234.94	171,846,799,268.04	430,739,766.69
<i>Özel Sektör Borçlanma Araçları Fonları</i>	<i>10,010,198,819.68</i>	<i>9,860,638,725.30</i>	<i>75,089,390.24</i>
<i>Dış Borçlanma (Eurobond) Araçları</i>	<i>16,516,268,316.10</i>	<i>16,181,383,659.78</i>	<i>-29,960,963.88</i>
<i>Kısa Vadeli Borçlanma Araçları Fonları</i>	<i>93,117,608,020.26</i>	<i>91,707,890,771.48</i>	<i>550,174,349.09</i>
<i>Orta Vadeli Borçlanma Araçları Fonları</i>	<i>1,148,469,150.77</i>	<i>1,199,572,488.36</i>	<i>-80,886,805.12</i>
<i>Uzun Vadeli Borçlanma Araçları Fonları</i>	<i>1,233,727,575.37</i>	<i>1,270,568,522.26</i>	<i>-86,682,832.83</i>
Fon Sepeti Fonları	130,684,802,869.87	129,158,114,879.12	-2,271,961,380.51
<i>Emtia Yabancı Fon Sepeti Fonları</i>	<i>60,363,595,675.78</i>	<i>60,109,120,231.81</i>	<i>-1,759,055,906.67</i>
<i>Diğer Fon Sepeti Fonlar</i>	<i>66,244,337,943.58</i>	<i>65,150,652,079.29</i>	<i>-495,237,803.81</i>
Hisse Senedi Fonları	189,992,162,932.68	178,851,252,774.13	3,284,885,307.42
<i>Hisse Senedi Fonları</i>	<i>119,585,252,276.74</i>	<i>111,723,561,295.89</i>	<i>3,342,419,131.38</i>
<i>Yabancı Hisse Senedi Fonları</i>	<i>46,977,969,799.58</i>	<i>44,564,129,801.52</i>	<i>313,527,207.18</i>
<i>Endeks Hisse Senedi Fonları</i>	<i>23,428,940,856.36</i>	<i>22,563,561,676.72</i>	<i>-371,061,031.13</i>
Katılım Fonları	367,814,471,597.33	366,026,875,566.98	-2,664,269,542.94
<i>Altın Katılım Fonları</i>	<i>129,951,755,558.14</i>	<i>128,437,344,756.07</i>	<i>-506,897,607.82</i>
<i>Diğer Katılım Fonları</i>	<i>13,017,974,080.03</i>	<i>12,532,750,035.51</i>	<i>163,285,628.86</i>
<i>Kira Sertifikası Fonları</i>	<i>209,115,233,669.81</i>	<i>209,970,210,540.74</i>	<i>-2,373,492,195.22</i>
<i>Hisse Katılım Fonları</i>	<i>11,189,934,509.21</i>	<i>10,678,715,073.53</i>	<i>67,496,738.46</i>
<i>Fon Sepeti Katılım Fonları</i>	<i>4,539,573,780.14</i>	<i>4,407,855,161.13</i>	<i>-14,662,107.21</i>
Kıymetli Madenler Fonları	225,029,058,283.83	222,319,643,786.72	-874,763,717.12
<i>Altın Fonları</i>	<i>225,029,058,283.83</i>	<i>222,319,643,786.72</i>	<i>-874,763,717.12</i>
Para Piyasası Fonları	1,510,050,090,086.17	1,394,842,362,602.84	103,489,686,364.08
Serbest Fonlar	5,329,043,747,514.63	5,258,568,988,751.33	1,917,134,159.42
<i>Özel</i>	<i>797,516,853,433.97</i>	<i>788,656,771,473.41</i>	<i>-4,799,436,978.99</i>
<i>Döviz</i>	<i>2,419,015,826,586.26</i>	<i>2,387,502,201,706.87</i>	<i>11,545,985,524.14</i>
<i>Hisse Senedi</i>	<i>349,534,431,882.25</i>	<i>327,229,293,425.84</i>	<i>10,583,542,102.66</i>
<i>Katılım</i>	<i>504,481,124,368.59</i>	<i>496,272,211,706.52</i>	<i>3,867,464,118.00</i>
<i>Diğer</i>	<i>395,150,873,054.51</i>	<i>375,830,875,615.91</i>	<i>7,174,191,749.38</i>
<i>Kısa Vadeli</i>	<i>863,344,638,189.05</i>	<i>883,077,634,822.78</i>	<i>-26,454,612,355.77</i>
Gayrimenkul Yatırım Fonları	213,927,462,269.65	213,153,042,740.50	744,094,642.08
Girişim Sermayesi Yatırım Fonları	454,334,853,922.13	451,271,053,268.54	2,507,853,694.30

M.BAKİ ATILAL – Araştırma Genel Müdür Yardımcısı

Bu bülten harici ARAŞTIRMANIN HAZIRLADIĞI, SORUMLU OLDUĞU
başka HAFTALIK BÜLTEN YOKTUR.

Burada yer alan yatırım bilgi, yorum ve tavsiyeleri yatırım danışmanlığı kapsamında değildir. Yatırım danışmanlığı hizmeti, yetkili kuruluşlar tarafından kişilerin risk ve getiri tercihleri dikkate alınarak kişiye özel sunulmaktadır. Burada yer alan yorum ve tavsiyeler ise genel niteliktedir. Bu tavsiyeler mali durumunuz ile risk ve getiri tercihlerinizle uygun olmayabilir. Bu nedenle, sadece burada yer alan bilgilere dayanılarak yatırım kararı verilmesi beklentilerinize uygun sonuçlar doğurmayabilir. Bu raporda yer alan bilgiler A1 CAPITAL Yatırım Menkul Değerler A.Ş.'nin Araştırma Bölümü tarafından bilgi verme amacıyla hazırlanmış olup herhangi bir hisse senedinin alım satımına ilişkin bir teklif içermemektedir. Veriler, güvenilir olduğuna inanılan kaynaklardan alınmıştır. Bu kaynaklardaki hata ve eksikliklerden ve bu bilgilerin ticari amaçlı kullanılmasından doğabilecek zararlardan A1 CAPITAL Yatırım Menkul Değerler A.Ş. hiçbir şekilde sorumlu tutulamaz. İşbu rapordaki tüm görüş ve tahminler, söz konusu rapor tarihiyle A1 CAPITAL Yatırım Menkul Değerler A.Ş. Araştırma Bölümü'ne ait olup diğer GÜLER HOLDİNG Grubu şirketlerinin görüş ve tahminlerini temsil etmemektedir. Bu rapordaki tüm görüş ve bilgiler önceden haber verilmeksizin değiştirilebilir. A1 CAPITAL Yatırım ve diğer grup şirketleri bu raporda adı geçen şirketlerin hisselerinde pozisyon sahibi olabilir veya işlem yapabilir. Ayrıca, yatırımcılar bu raporda adı geçen şirketlerle A1 CAPITAL Yatırım ve diğer grup şirketlerinin yatırım bankacılığı ve/veya diğer iş ilişkileri içinde olabileceğini veya bu tür iş fırsatları arayışında olabileceğini kabul ederler.

M.BAKİ ATILAL - Araştırma Genel Müdür Yardımcısı

**Bu bülten harici ARAŞTIRMANIN HAZIRLADIĞI, SORUMLU OLDUĞU
başka HAFTALIK BÜLTEN YOKTUR.**

Yatırım Artık Daha Kolay!

A1 Capital'in güçlü altyapısı, uzman kadrosu ve yenilikçi dijital çözümleriyle yatırım yapmaya bugün başlayın.

Hemen Hesap Aç



alcapital.com.tr

📍 **Esentepe Mah. Büyükdere Cad. 1. Levent Plaza No:173 Kat:5**, 34394 Şişli / İstanbul

✉ E-Posta: info@alcapital.com.tr

☎ Telefon: 0212 371 18 00

Adana

Adana - Tel: 0322 970 02 30
Çınarlı Mahallesi, Ziyapaşa Bulvarı, Güneş Ziyapaşa
İş Merkezi, Bina No:78 Kat:9 Daire:905 **Seyhan**

Ankara

Ankara - Tel: 0312 419 04 77
Tunalı Cad. No:14/4 Çankaya

Ankara **Çankaya** - Tel: 0312 309 02 60
Mustafa Kemal Mah. Dumlupınar Bulvarı No:266
Tepe Prime İş Merkezi B Blok No:62 06800 Çankaya

Ankara **Dumlupınar** - Tel: 0312 970 50 08 / 0312 970 50 09
Mustafa Kemal Mah. Dumlupınar Bulvarı No:266
Tepe Prime İş Merkezi C Blok 5. Kat No:69 Çankaya

Ankara **Tunalı Hilmi** - Tel: 0312 466 66 71
Remzi Oğuz Arık Mahallesi, Tunalı Hilmi Caddesi No:114
Daire:46 Çankaya

Antalya

Antalya - Telefon: 0242 324 09 00
Şirinyalı Mah. Lara Cad. No:100 Ayseli Göksoy Apt.
Kat:1 Daire:4 **Muratpaşa**

Bursa

Bursa - Telefon: 0224 233 30 83
Küçükbalıklı Mah. Başaran Sok. No:6 **Osmangazi**

Çanakkale

Çanakkale - Telefon: 0286 218 04 00
Barbaros Mah. Atatürk Cad. Kıyı AVM No:25-32 **Merkez**

Eskişehir

Eskişehir - Telefon: 0222 502 01 64
Hoşnudiye Mah. İsmet İnönü 1. Cad. No:13
Yalçın Kılıçoğlu Plaza Kat:5 Daire:508 **Tepebaşı**

İzmir

İzmir - Telefon: 0232 404 01 21
Cumhuriyet Bulvarı No:64 Kat:7 D:11-12 **Konak**

İzmir Konak - Tel: 0232 402 30 71 - 0232 402 30 72
Halkapınar Mahallesi, 1203/1 Sokak Megapol Çarşı Kule No:5-7
Kat:15 Daire:153 **Konak**

İstanbul

İstanbul **Ataşehir** - Telefon: 0216 688 42 40
Barbaros Mah. Gelincik Sok. Uphill Court C3 Blok, No:2
Daire:1 Ataşehir

İstanbul **Beylikdüzü** - Telefon: 0212 852 44 39
Barbaros Hayrettin Paşa Mah. 1997 Sok. Phuket Life
Residence No:12 Kat:5 Daire No:41 Esenyurt

İstanbul **Göztepe** - Telefon: 0216 407 26 22
Bağdat Cad. Permiz Apt. No:251/10 Caddebostan - Kadıköy

İstanbul Merkez - Telefon: 0212 371 18 00
Beybi Giz Plaza Meydan Sokak No:1 Kat:2 **Maslak**

İstanbul **Kadıköy** - Telefon: 0216 338 35 36
Osmanağa Mah. Osmancık Sok. Emin Han No:12/105 Kadıköy

İstanbul **Nurol Tower** - Telefon: 0212 371 43 56
İzzetpaşa Mahallesi, Yeni Yol Caddesi No:3 Nurol Tower
Kat:31 Ofis No:3109 İç Kapı No:243 Şişli

İstanbul **Zorlu** - Telefon: 0212 845 8205
Levazım Mahallesi Kuru Sokağı No:2 R3 Kule T242 Beşiktaş

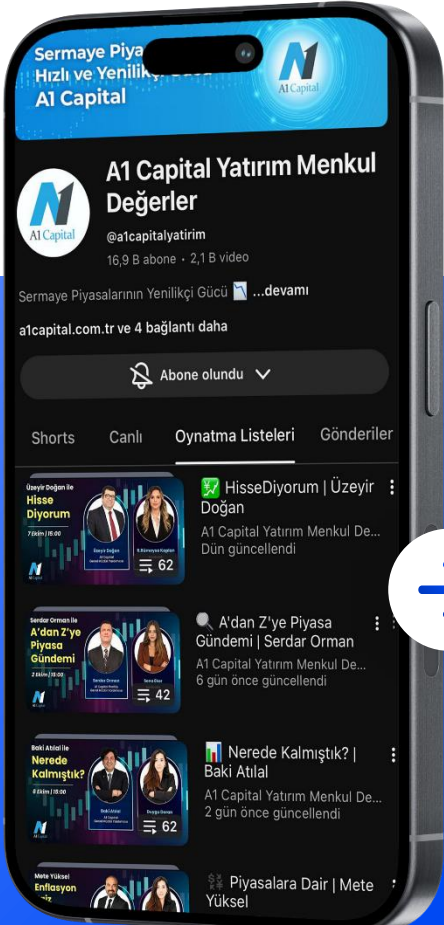

Bizi Takip Edin!



 **YouTube**
/@alcapitalyatirim

Uzman Yorumuyla Piyasalar

Uzmanlarımızın katılımıyla hazırlanan analiz videoları, haftalık borsa yorumları ve ekonomik gelişmelere dair değerlendirmeleri YouTube kanalımızdan izleyebilirsiniz.