



# YABANCI TAKAS ORANLARI

2 Haziran 2026

Aşağıdaki tabloda BIST 30 şirketlerinin son üç aylık yabancı takas oranlarını, oran değişimlerini, bu dönemki en düşük ve en yüksek yabancı takas oranlarını ve ilgili tarihlere dair fiyatlar ile yabancı yatırımcıların son dönem aktivitelerini görebilirsiniz.

Tablodaki verilere baktığımızda, ASTOR, TOASO, KRDMD paylarında son dönemde yabancıların pozisyonlarını artırdığını, TAVHL, AKBNK, BIMAS paylarında ise azalttığını görüyoruz.

XU030 Son Aylık Yabancı Takas Oranı Değişiklikleri											29 Mayıs 2026 Cuma işlemleri sonucu oluşan 2 Haziran 2026 Salı takas verileri kullanılmıştır.	
Şirket	Son Kapanış	Son Yab. Tks. Oranı	Dönemsel Yab. Tks. Oranı Değişimi			Son 3 Ay En Düşük / En Yüksek Yab. Tks. Oranı	Yab. Tks. Oran Fark	En Düşük / En Yüksek Yab. Tks. Tarihi ve Fiyat	Fiyat Değişimi (%)	Yabancı Aksiyonu		
ASTOR	₺ 350.25	70.24%	26 bp	324 bp	1486 bp	En Düşük 60.97% En Yüksek 70.24%	927 bp 0 bp	07.04.2026 ₺ 204.70 02.06.2026 ₺ 350.25	71.10% 0.00%	Alicılar		
ASELS	₺ 391.50	55.86%	-32 bp	-140 bp	437 bp	En Düşük 54.29% En Yüksek 57.27%	158 bp -140 bp	07.04.2026 ₺ 342.00 05.05.2026 ₺ 427.25	14.47% -8.37%	Dengeli		
TAVHL	₺ 266.00	52.39%	-20 bp	-244 bp	-356 bp	En Düşük 52.39% En Yüksek 58.04%	0 bp -565 bp	02.06.2026 ₺ 266.00 14.04.2026 ₺ 330.25	0.00% -19.45%	Saticılar		
AKBNK	₺ 65.75	46.98%	-224 bp	-326 bp	-786 bp	En Düşük 46.98% En Yüksek 51.64%	0 bp -466 bp	02.06.2026 ₺ 65.75 28.04.2026 ₺ 75.95	0.00% -13.43%	Saticılar		
TTKOM	₺ 62.50	44.90%	3 bp	-137 bp	61 bp	En Düşük 43.89% En Yüksek 46.30%	101 bp -140 bp	07.04.2026 ₺ 57.20 28.04.2026 ₺ 62.45	9.27% 0.08%	Dengeli		
TECELL	₺ 104.80	44.77%	0 bp	39 bp	-34 bp	En Düşük 44.37% En Yüksek 44.77%	39 bp 0 bp	05.05.2026 ₺ 115.20 14.04.2026 ₺ 116.30	-9.03% -9.89%	Dengeli		
BIMAS	₺ 373.75	44.57%	-33 bp	-9 bp	15 bp	En Düşük 44.57% En Yüksek 45.29%	0 bp -72 bp	02.06.2026 ₺ 373.75 14.04.2026 ₺ 376.00	0.00% -0.60%	Dengeli		
KCHOL	₺ 190.10	44.13%	-6 bp	62 bp	384 bp	En Düşük 42.36% En Yüksek 44.46%	177 bp -33 bp	07.04.2026 ₺ 190.10 12.05.2026 ₺ 203.60	0.00% -6.63%	Son Dönemde Alicılar		
AEFES	₺ 19.82	40.11%	8 bp	88 bp	-535 bp	En Düşük 39.23% En Yüksek 41.59%	88 bp -148 bp	05.05.2026 ₺ 19.18 07.04.2026 ₺ 16.47	3.34% 20.34%	Son Dönemde Saticılar		
MGROS	₺ 667.50	38.95%	-26 bp	209 bp	264 bp	En Düşük 35.24% En Yüksek 39.22%	371 bp -26 bp	07.04.2026 ₺ 595.97 26.05.2026 ₺ 659.00	12.00% 1.29%	Son Dönemde Alicılar		
TUPRS	₺ 243.80	34.78%	10 bp	-29 bp	203 bp	En Düşük 33.83% En Yüksek 35.08%	95 bp -29 bp	14.04.2026 ₺ 267.50 05.05.2026 ₺ 270.75	-8.86% -9.95%	Dengeli		
YKBNK	₺ 34.52	32.12%	-41 bp	-88 bp	-458 bp	En Düşük 32.12% En Yüksek 33.86%	0 bp -174 bp	02.06.2026 ₺ 34.52 28.04.2026 ₺ 37.06	0.00% -6.85%	Son Dönemde Saticılar		
SAHOL	₺ 91.55	28.98%	-67 bp	-104 bp	-88 bp	En Düşük 28.94% En Yüksek 30.10%	4 bp -113 bp	07.04.2026 ₺ 89.30 28.04.2026 ₺ 96.40	2.52% -5.03%	Dengeli		
ISCTR	₺ 13.38	28.40%	-11 bp	-63 bp	56 bp	En Düşük 26.94% En Yüksek 29.46%	145 bp -107 bp	07.04.2026 ₺ 13.10 12.05.2026 ₺ 14.27	2.14% -6.24%	Dengeli		
FROTO	₺ 87.65	27.61%	-119 bp	-982 bp	-1076 bp	En Düşük 27.61% En Yüksek 38.45%	0 bp -1084 bp	02.06.2026 ₺ 87.65 28.04.2026 ₺ 99.15	0.00% -11.60%	Saticılar		
TOASO	₺ 302.75	26.25%	7 bp	181 bp	-103 bp	En Düşük 23.46% En Yüksek 26.25%	279 bp 0 bp	07.04.2026 ₺ 252.00 02.06.2026 ₺ 302.75	20.14% 0.00%	Dengeli		
ENKAI	₺ 99.00	25.99%	-29 bp	10 bp	9 bp	En Düşük 25.09% En Yüksek 26.52%	90 bp -54 bp	14.04.2026 ₺ 104.60 12.05.2026 ₺ 101.10	-5.35% -2.08%	Dengeli		
TRALT	₺ 44.90	24.14%	34 bp	-96 bp	-1607 bp	En Düşük 23.80% En Yüksek 34.07%	34 bp -993 bp	26.05.2026 ₺ 43.54 07.04.2026 ₺ 41.90	3.12% 7.16%	Saticılar		
EREGL	₺ 40.80	23.32%	-41 bp	182 bp	-138 bp	En Düşük 20.62% En Yüksek 23.73%	270 bp -41 bp	21.04.2026 ₺ 33.72 26.05.2026 ₺ 39.18	21.00% 4.13%	Dengeli		
EKGYO	₺ 19.76	21.03%	23 bp	99 bp	95 bp	En Düşük 19.18% En Yüksek 21.13%	185 bp -10 bp	07.04.2026 ₺ 19.27 12.05.2026 ₺ 20.64	2.54% -4.26%	Dengeli		
THYAO	₺ 296.75	18.00%	0 bp	-118 bp	-330 bp	En Düşük 18.00% En Yüksek 19.79%	0 bp -180 bp	26.05.2026 ₺ 296.75 28.04.2026 ₺ 315.75	0.00% -6.02%	Son Dönemde Saticılar		
KRDMD	₺ 40.86	13.55%	10 bp	146 bp	354 bp	En Düşük 12.09% En Yüksek 13.55%	146 bp 0 bp	05.05.2026 ₺ 40.28 02.06.2026 ₺ 40.86	1.44% 0.00%	Son Dönemde Alicılar		
PETKM	₺ 23.14	13.25%	16 bp	71 bp	423 bp	En Düşük 11.36% En Yüksek 13.25%	189 bp 0 bp	07.04.2026 ₺ 21.92 02.06.2026 ₺ 23.14	5.57% 0.00%	Son Dönemde Alicılar		
SISE	₺ 46.66	10.46%	-21 bp	-40 bp	5 bp	En Düşük 10.46% En Yüksek 12.18%	0 bp -172 bp	02.06.2026 ₺ 46.66 12.05.2026 ₺ 50.49	0.00% -7.59%	Dengeli		
PGSUS	₺ 171.30	10.20%	28 bp	-70 bp	-281 bp	En Düşük 9.92% En Yüksek 11.56%	28 bp -136 bp	26.05.2026 ₺ 170.10 21.04.2026 ₺ 190.20	0.71% -9.94%	Son Dönemde Saticılar		
GUBRF	₺ 553.50	9.61%	-6 bp	28 bp	-120 bp	En Düşük 10.80% En Yüksek 13.12%	-119 bp -351 bp	26.05.2026 ₺ 550.00 12.05.2026 ₺ 599.00	0.64% -7.60%	Dengeli		
SASA	₺ 2.76	8.75%	3 bp	-482 bp	-506 bp	En Düşük 8.72% En Yüksek 15.11%	3 bp -636 bp	26.05.2026 ₺ 2.64 21.04.2026 ₺ 3.03	4.55% -8.91%	Saticılar		
DSTKF	₺ 1,972.00	6.60%	-24 bp	-325 bp	-161 bp	En Düşük 6.60% En Yüksek 10.72%	0 bp -412 bp	02.06.2026 ₺ 1,972.00 21.04.2026 ₺ 2,423.00	0.00% -18.61%	Son Dönemde Saticılar		
GARAN	₺ 127.20	5.85%	-7 bp	-66 bp	-232 bp	En Düşük 5.82% En Yüksek 7.19%	3 bp -134 bp	20.05.2026 ₺ 129.80 21.04.2026 ₺ 141.80	-2.00% -10.30%	Son Dönemde Saticılar		
VAKBN	₺ 32.10	2.03%	-5 bp	-48 bp	-81 bp	En Düşük 2.03% En Yüksek 2.68%	0 bp -65 bp	02.06.2026 ₺ 32.10 14.04.2026 ₺ 34.26	0.00% -6.30%	Dengeli		

Kaynak: Matriks, HLY Yatırım Danışmanlığı ve Bireysel Portföy Yönetimi



## BIST 100 Şirketlerinin periyodik yabancı takas oranı değişimleri

2 Haziran 2026

Aşağıdaki tabloda BIST 100 şirketlerinin son bir hafta, bir ay, üç ay ve altı aylık dönemlerde yabancı takas oranlarındaki değişimleri takası en çok artan ve azalan ilk on şirket bazında görebilirsiniz

**ALARK, CVKMD son 1 aylık dönemde yabancı takas oranında devam eden düzenli artış ile, FROTO, BALSU ise son 6 aylık dönemde yabancı takas oranında devam eden düzenli azalış ile dikkat çekmektedir.**

## XU100 Yabancı Takas Oranı En Çok Artan İlk 10 Hisse (bp)

	Haftalık	Aylık	3 Aylık	6 Aylık
1	CVKMD	161 bp	GENIL	757 bp
2	FENER	115 bp	CVKMD	616 bp
3	MIATK	93 bp	EUPWR	553 bp
4	ALARK	50 bp	TURSG	411 bp
5	ALTNY	49 bp	GESAN	403 bp
6	EUREN	47 bp	DAPGM	365 bp
7	GESAN	45 bp	ASTOR	324 bp
8	CWENE	41 bp	MGRS	209 bp
9	GSRAY	38 bp	ALARK	208 bp
10	QUAGR	35 bp	ENJSA	185 bp

## Haftalık Yabancı Takas Değişimleri

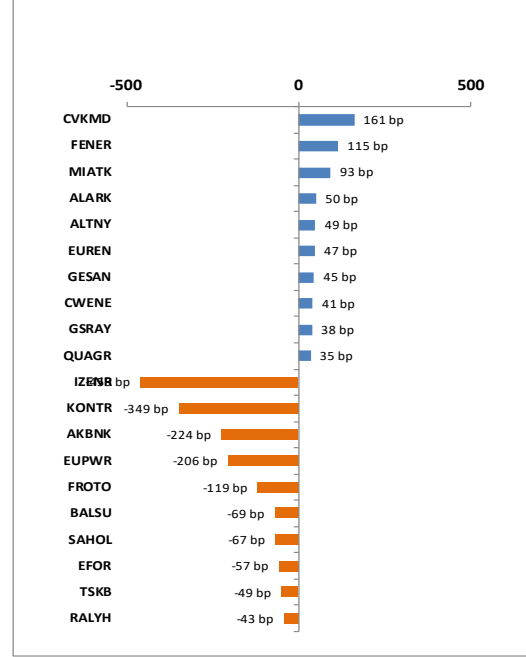

## XU100 Yabancı Takas Oranı En Çok Azalan İlk 10 Hisse (bp)

	Haftalık	Aylık	3 Aylık	6 Aylık
1	IZENR	-459 bp	FROTO	-982 bp
2	KONTR	-349 bp	EFOR	-762 bp
3	AKBNK	-224 bp	BALSU	-746 bp
4	EUPWR	-206 bp	IZENR	-626 bp
5	FROTO	-119 bp	SASA	-482 bp
6	BALSU	-69 bp	AKBNK	-326 bp
7	SAHOL	-67 bp	DSTKF	-325 bp
8	EFOR	-57 bp	PAHOL	-300 bp
9	TSKB	-49 bp	EUREN	-244 bp
10	RALYH	-43 bp	TAVHL	-244 bp

## BIST 30 Şirketlerinin Son 3 Aylık Yabancı Takas Oranları

Aşağıdaki tabloda, BIST 30 şirketlerinin cari yabancı takas oranlarının son üç aylık dönemde gördükleri en yüksek ve en düşük yabancı takas oranlarına olan konumunu görebilirsiniz. Tablo, cari yabancı takas oranı en yüksek hisseden en düşük hissese doğru sıralanmıştır.

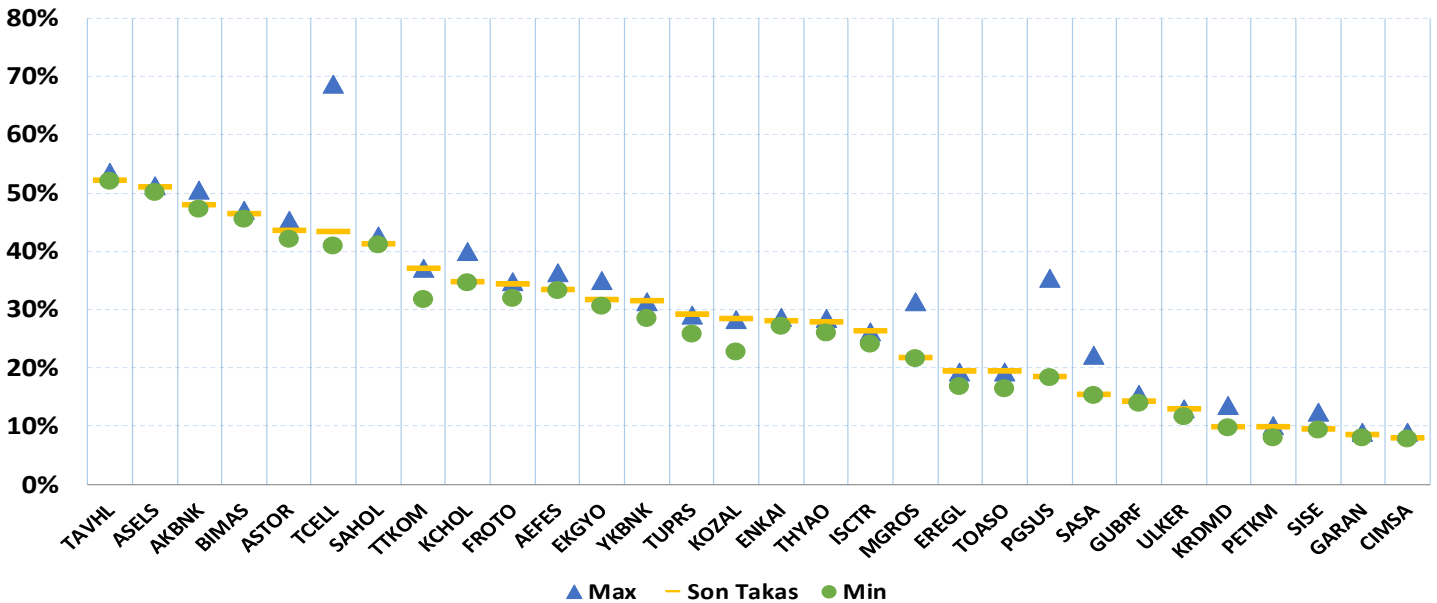

Kaynak: Matriks, HLY Yatırım Danışmanlığı ve Bireysel Portföy Yönetimi

2 Haziran 2026

Bist 100 Endeksi Yabancı Takas Oranı 02.06.2026 tarihinde %33.95 olarak gerçekleşirken, minimum yabancı takas oranı 30.05.2023 tarihinde %27.50, maksimum yabancı takas oranı ise 12.08.2025 tarihinde % 43.97 olarak gerçekleşmiştir.

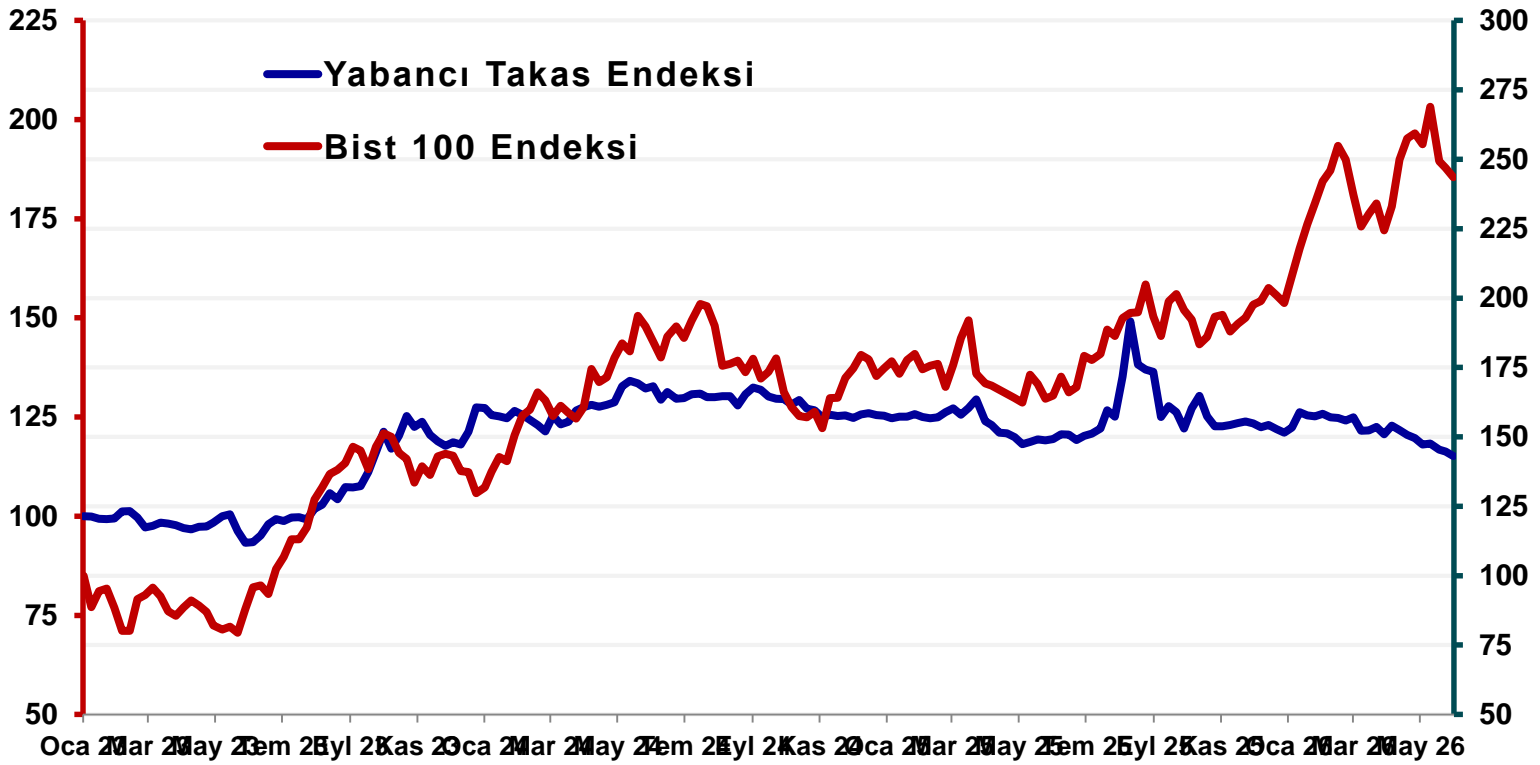

**Not:** Ekli tabloda 2023 yılı başından itibaren Bist 100 ve Yabancı Takas Oranı'ndaki yüzdesel değişime göre oluşturulan endeks tablosu yer almaktadır.

## YATIRIM DANIŞMANLIĞI VE BİREYSEL PORTFÖY YÖNETİMİ

Özlem Ünal  
Müdür

Semih Can Özer  
Yönetmen

Semih ÖZER  
Uzman

Huzeyfe Karakuş  
Uzman

[ytrdanismanligi@halkyatirim.com.tr](mailto:ytrdanismanligi@halkyatirim.com.tr)

0 (212) 314 81 81

## ÇEKİNCE

“Yatırım Danışmanlığı” hizmeti; aracı kurumlar, portföy yönetim şirketleri, mevduat kabul etmeyen bankalar ile müşteri arasında imzalanacak Yatırım Danışmanlığı sözleşmesi çerçevesinde sunulmaktadır. Burada yer alan bilgi, yorum ve tavsiyeleri, kişilerin yerindelik testi ile belirlediği risk seviyeleri dikkate alınarak, Halk Yatırım Yatırım Danışmanlığı ve Araştırma birimi nezdinde güvenilir olduğuna inanılan bilgi kaynaklarından yararlanarak hazırlanmakta ve kişiye özel sunulmaktadır. Verilen bu tavsiyeler mali durumunuz ile risk ve getiri tercihlerinize uygun olmayabilir. Bu nedenle, risk yapınıza uygun olmayan şekilde sadece burada yer alan bilgilere dayanılarak yatırım kararı verilmesi beklentilerinize uygun sonuçlar doğurmayabilir. Size özel olarak tahsis edilen Yatırım Danışmanınız ile irtibata geçmeniz ve mali durumunuz ve risk seviyelerinize uygun kararları birlikte almanız tavsiye edilir.

Veri ve grafikler güvenilirliğine inandığımız güvenilir kaynaklardan derlenmiş olup, yapılan yorumlar sadece HALK YATIRIM MENKUL DEĞERLER A.Ş. Yatırım Danışmanlığı'nın beklentilerini yansıtmaktadır. Bu bilgiler ışığında yapılan ve yapılacak olan ileriye dönük yatırımların sonuçlarından Şirketimiz hiçbir şekilde sorumlu tutulamaz. Ayrıca, Halk Yatırım Menkul Kıymetler A.Ş.'nin yazılı izni olmadıkça içeriği kısmen ya da tamamen üçüncü kişilerce hiç bir şekil ve ortamda yayınlanamaz, iktisap edilemez, alıntı yapılamaz, kullanılamaz. İleti, gönderilen kişiye özel ve münhasırdır. İlave olarak, bu raporun gönderildiği ve yukarıdaki açıklamalarımız doğrultusunda kullanıldığı ülkelerdeki yasal düzenlemelerden kaynaklı tüm talep ve dava haklarımız saklıdır.

Uyarı Notu: Bu e-posta'nın içerdiği bilgiler (ekleri dahil olmak üzere) gizlidir. Onayımız olmaksızın üçüncü kişilere açıklanamaz. Bu mesajın gönderilmek istendiği kişi değilseniz, lütfen mesajı sisteminizden derhal siliniz. Halk Yatırım Menkul Değerler A.Ş. bu mesajın içerdiği bilgilerin doğruluğu veya eksiksiz olduğu konusunda bir garanti vermemektedir. Bu nedenle bilgilerin ne şekilde olursa olsun, içeriğinden, iletilmesinden, alınmasından, saklanmasından sorumlu değildir. Bu mesajın içeriği yazarına ait olup, Halk Yatırım Menkul Değerler A.Ş.'nin görüşlerini içermeyebilir.

