



YABANCI TAKAS ORANLARI

16 Haziran 2026

Aşağıdaki tabloda BIST 30 şirketlerinin son üç aylık yabancı takas oranlarını, oran değişimlerini, bu dönemki en düşük ve en yüksek yabancı takas oranlarını ve ilgili tarihlere dair fiyatlar ile yabancı yatırımcıların son dönem aktivitelerini görebilirsiniz.

Tablodaki verilere baktığımızda, AEFES, MGROS payında son dönemde yabancıların pozisyonlarını **artırdığını**, TAVHL, TTKOM paylarında ise **azalttığını** görüyoruz.

XU030 Son Aylık Yabancı Takas Oranı Değişiklikleri											12 Haziran 2026 Cuma işlemleri sonucu oluşan 16 Haziran 2026 Salı takas verileri kullanılmıştır.	
Şirket	Son Kapanış	Son Yab. Tks. Oranı	Dönemsel Yab. Tks. Oranı Değişimi			Son 3 Ay En Düşük / En Yüksek Yab. Tks. Oranı	Yab. Tks. Oran Fark	En Düşük / En Yüksek Yab. Tks. Tarihi ve Fiyat	Fiyat Değişimi (%)	Yabancı Aksiyonu		
			1 Hafta	1 Ay	3 Ay							
ASTOR	₺ 296.25	65.88%	-166 bp	-361 bp	965 bp	En Düşük En Yüksek	61.36% 70.24%	451 bp -436 bp	21.04.2026 02.06.2026	₺ 214.50 ₺ 363.50	38.11% -18.50%	Son Dönemde Alıcılar
ASELS	₺ 380.00	54.14%	20 bp	-257 bp	91 bp	En Düşük En Yüksek	53.94% 57.27%	20 bp -313 bp	09.06.2026 05.05.2026	₺ 357.25 ₺ 427.25	6.37% -11.06%	Dengeli
TAVHL	₺ 297.25	50.50%	-105 bp	-255 bp	-668 bp	En Düşük En Yüksek	50.50% 56.94%	0 bp -644 bp	16.06.2026 21.04.2026	₺ 297.25 ₺ 313.00	0.00% -5.03%	Satıcılar
AKBNK	₺ 77.40	45.44%	17 bp	-403 bp	-705 bp	En Düşük En Yüksek	45.27% 51.64%	17 bp -619 bp	09.06.2026 28.04.2026	₺ 67.15 ₺ 75.95	15.26% 1.91%	Satıcılar
TCELL	₺ 114.10	44.51%	-14 bp	0 bp	-15 bp	En Düşük En Yüksek	44.37% 44.77%	14 bp -25 bp	05.05.2026 02.06.2026	₺ 115.20 ₺ 108.50	-0.95% 5.16%	Dengeli
BIMAS	₺ 392.25	44.37%	1 bp	-78 bp	-59 bp	En Düşük En Yüksek	44.37% 45.15%	1 bp -78 bp	09.06.2026 20.05.2026	₺ 383.75 ₺ 392.75	2.21% -0.13%	Dengeli
KCHOL	₺ 200.30	44.06%	-4 bp	-24 bp	437 bp	En Düşük En Yüksek	43.48% 44.46%	58 bp -40 bp	21.04.2026 12.05.2026	₺ 206.00 ₺ 203.60	-2.77% -1.62%	Son Dönemde Alıcılar
AEFES	₺ 21.24	40.63%	18 bp	91 bp	-263 bp	En Düşük En Yüksek	39.23% 40.63%	141 bp 0 bp	05.05.2026 16.06.2026	₺ 19.18 ₺ 21.24	10.74% 0.00%	Dengeli
MGROS	₺ 693.50	39.52%	79 bp	70 bp	460 bp	En Düşük En Yüksek	36.86% 39.52%	266 bp 0 bp	05.05.2026 16.06.2026	₺ 639.18 ₺ 693.50	8.50% 0.00%	Alıcılar
TTKOM	₺ 64.80	37.74%	-387 bp	-726 bp	-519 bp	En Düşük En Yüksek	37.74% 46.30%	0 bp -855 bp	16.06.2026 28.04.2026	₺ 64.80 ₺ 62.45	0.00% 3.76%	Satıcılar
TUPRS	₺ 227.60	34.86%	-13 bp	13 bp	144 bp	En Düşük En Yüksek	34.18% 35.08%	67 bp -22 bp	21.04.2026 05.05.2026	₺ 253.50 ₺ 270.75	-10.22% -15.94%	Dengeli
YKBNK	₺ 40.54	31.92%	22 bp	-87 bp	-155 bp	En Düşük En Yüksek	31.70% 33.86%	22 bp -194 bp	09.06.2026 28.04.2026	₺ 35.54 ₺ 37.06	14.07% 9.39%	Dengeli
SAHOL	₺ 100.60	28.76%	20 bp	-71 bp	-18 bp	En Düşük En Yüksek	28.56% 30.10%	20 bp -134 bp	09.06.2026 28.04.2026	₺ 91.20 ₺ 96.40	10.31% 4.36%	Dengeli
ISCTR	₺ 14.93	28.21%	63 bp	-39 bp	142 bp	En Düşük En Yüksek	27.59% 29.46%	63 bp -125 bp	09.06.2026 12.05.2026	₺ 13.83 ₺ 14.27	7.95% 4.63%	Dengeli
TOASO	₺ 324.00	25.79%	-14 bp	-23 bp	14 bp	En Düşük En Yüksek	24.43% 26.25%	135 bp -46 bp	05.05.2026 02.06.2026	₺ 298.25 ₺ 302.50	8.63% 7.11%	Dengeli
ENKAI	₺ 94.65	25.36%	-21 bp	-99 bp	99 bp	En Düşük En Yüksek	25.36% 26.52%	0 bp -116 bp	16.06.2026 12.05.2026	₺ 94.65 ₺ 101.10	0.00% -6.38%	Dengeli
EREGL	₺ 40.36	24.62%	21 bp	110 bp	137 bp	En Düşük En Yüksek	20.62% 24.62%	399 bp 0 bp	21.04.2026 16.06.2026	₺ 33.27 ₺ 40.36	21.31% 0.00%	Dengeli
FROTO	₺ 90.90	24.14%	46 bp	-887 bp	-1338 bp	En Düşük En Yüksek	23.68% 38.45%	46 bp -1431 bp	09.06.2026 28.04.2026	₺ 86.30 ₺ 99.15	5.33% -8.32%	Satıcılar
TRALT	₺ 47.16	20.99%	-67 bp	-364 bp	-1918 bp	En Düşük En Yüksek	20.99% 29.94%	0 bp -894 bp	16.06.2026 21.04.2026	₺ 47.16 ₺ 48.24	0.00% -2.24%	Satıcılar
EKGYO	₺ 21.34	20.26%	49 bp	-44 bp	42 bp	En Düşük En Yüksek	19.69% 21.13%	57 bp -87 bp	21.04.2026 12.05.2026	₺ 21.32 ₺ 20.64	0.09% 3.39%	Dengeli
THYAO	₺ 326.50	17.10%	-53 bp	-120 bp	-336 bp	En Düşük En Yüksek	17.10% 19.79%	0 bp -269 bp	16.06.2026 28.04.2026	₺ 326.50 ₺ 315.75	0.00% 3.40%	Son Dönemde Satıcılar
KRDMD	₺ 41.72	12.97%	10 bp	-39 bp	209 bp	En Düşük En Yüksek	12.09% 13.55%	88 bp -58 bp	05.05.2026 02.06.2026	₺ 40.28 ₺ 41.02	3.57% 1.71%	Dengeli
PETKM	₺ 19.18	12.20%	-41 bp	-84 bp	232 bp	En Düşük En Yüksek	11.43% 13.25%	77 bp -105 bp	28.04.2026 02.06.2026	₺ 24.24 ₺ 23.70	-20.87% -19.07%	Dengeli
SISE	₺ 46.18	10.53%	14 bp	-95 bp	-13 bp	En Düşük En Yüksek	10.39% 12.18%	14 bp -165 bp	09.06.2026 12.05.2026	₺ 44.34 ₺ 50.49	4.15% -8.54%	Dengeli
PGSUS	₺ 185.20	9.99%	9 bp	-100 bp	-70 bp	En Düşük En Yüksek	9.90% 11.56%	9 bp -157 bp	09.06.2026 21.04.2026	₺ 168.90 ₺ 190.20	9.65% -2.63%	Dengeli
GUBRF	₺ 518.00	9.44%	-3 bp	-40 bp	-92 bp	En Düşük En Yüksek	8.32% 13.12%	112 bp -368 bp	09.06.2026 12.05.2026	₺ 479.25 ₺ 599.00	8.09% -13.52%	Dengeli
SASA	₺ 2.71	7.06%	-50 bp	-172 bp	-824 bp	En Düşük En Yüksek	7.06% 15.11%	0 bp -804 bp	16.06.2026 21.04.2026	₺ 2.71 ₺ 3.03	0.00% -10.56%	Satıcılar
DSTKF	₺ 2,782.50	5.73%	9 bp	-218 bp	-328 bp	En Düşük En Yüksek	5.64% 10.72%	9 bp -499 bp	09.06.2026 21.04.2026	₺ 2,550.00 ₺ 2,423.00	9.12% 14.84%	Son Dönemde Satıcılar
GARAN	₺ 140.80	5.71%	-5 bp	-11 bp	-159 bp	En Düşük En Yüksek	5.71% 7.19%	0 bp -148 bp	16.06.2026 21.04.2026	₺ 140.80 ₺ 141.80	0.00% -0.71%	Dengeli
VAKBN	₺ 34.16	1.88%	-1 bp	-32 bp	-80 bp	En Düşük En Yüksek	1.88% 2.58%	0 bp -70 bp	16.06.2026 21.04.2026	₺ 34.16 ₺ 33.72	0.00% 1.30%	Dengeli

Kaynak: Matriks, HLY Yatırım Danışmanlığı ve Bireysel Portföy Yönetimi



BIST 100 Şirketlerinin periyodik yabancı takas oranı değişimleri

16 Haziran 2026

Aşağıdaki tabloda BIST 100 şirketlerinin son bir hafta, bir ay, üç ay ve altı aylık dönemlerde yabancı takas oranlarındaki değişimleri takası en çok artan ve azalan ilk on şirket bazında görebilirsiniz

PSGYO, EUPWR son 6 aylık dönemde yabancı takas oranında devam eden düzenli **artış** ile, TTKOM, ASTOR, BRSAN, IZENR ise son 1 aylık dönemde yabancı takas oranında devam eden düzenli **azalış** ile dikkat çekmektedir.

XU100 Yabancı Takas Oranı En Çok Artan İlk 10 Hisse (bp)

	Haftalık	Aylık	3 Aylık	6 Aylık
1	DAPGM 293 bp	EUPWR 361 bp	EUPWR 1526 bp	ASTOR 2282 bp
2	PSGYO 243 bp	DOAS 313 bp	ASTOR 965 bp	EUPWR 1378 bp
3	DOAS 191 bp	PSGYO 308 bp	GESAN 672 bp	MAVI 1206 bp
4	EUPWR 154 bp	GESAN 298 bp	PSGYO 522 bp	MGROS 1093 bp
5	EFOR 143 bp	MAGEN 226 bp	MGROS 460 bp	KCHOL 980 bp
6	MGROS 79 bp	CVKMD 192 bp	ENJSA 456 bp	TABGD 771 bp
7	KONTR 77 bp	MAVI 149 bp	CVKMD 450 bp	PSGYO 697 bp
8	TABGD 69 bp	EFOR 137 bp	KCHOL 437 bp	ENJSA 659 bp
9	ISCTR 63 bp	TABGD 121 bp	MAVI 430 bp	MAGEN 642 bp
10	GESAN 54 bp	EREGL 110 bp	GENIL 427 bp	EREGL 555 bp

Haftalık Yabancı Takas Değişimleri

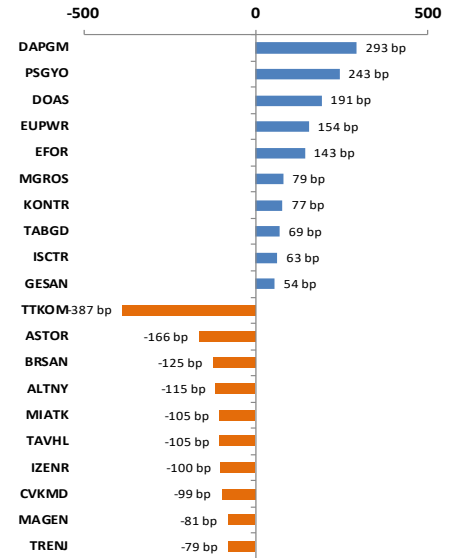

XU100 Yabancı Takas Oranı En Çok Azalan İlk 10 Hisse (bp)

	Haftalık	Aylık	3 Aylık	6 Aylık
1	TTKOM -387 bp	FROTO -887 bp	TRALT -1918 bp	TRALT -1335 bp
2	ASTOR -166 bp	TTKOM -726 bp	FROTO -1338 bp	BALSU -1170 bp
3	BRSAN -125 bp	BRSAN -578 bp	BALSU -1052 bp	TTKOM -1135 bp
4	ALTNY -115 bp	AKBNK -403 bp	GRTHO -898 bp	PASEU -1119 bp
5	MIATK -105 bp	TRALT -364 bp	PASEU -869 bp	OTKAR -1115 bp
6	TAVHL -105 bp	ASTOR -361 bp	EFOR -858 bp	GLRMK -967 bp
7	IZENR -100 bp	HEKTS -351 bp	SASA -824 bp	GRTHO -906 bp
8	CVKMD -99 bp	DAPGM -315 bp	AKBNK -705 bp	GENIL -813 bp
9	MAGEN -81 bp	IZENR -303 bp	GLRMK -684 bp	FROTO -774 bp
10	TRENJ -79 bp	BALSU -291 bp	TAVHL -668 bp	PGSUS -743 bp

BIST 30 Şirketlerinin Son 3 Aylık Yabancı Takas Oranları

Aşağıdaki tabloda, BIST 30 şirketlerinin cari yabancı takas oranlarının son üç aylık dönemde gördükleri en yüksek ve en düşük yabancı takas oranlarına olan konumunu görebilirsiniz. Tablo, cari yabancı takas oranı en yüksek hisseden en düşük hissese doğru sıralanmıştır.

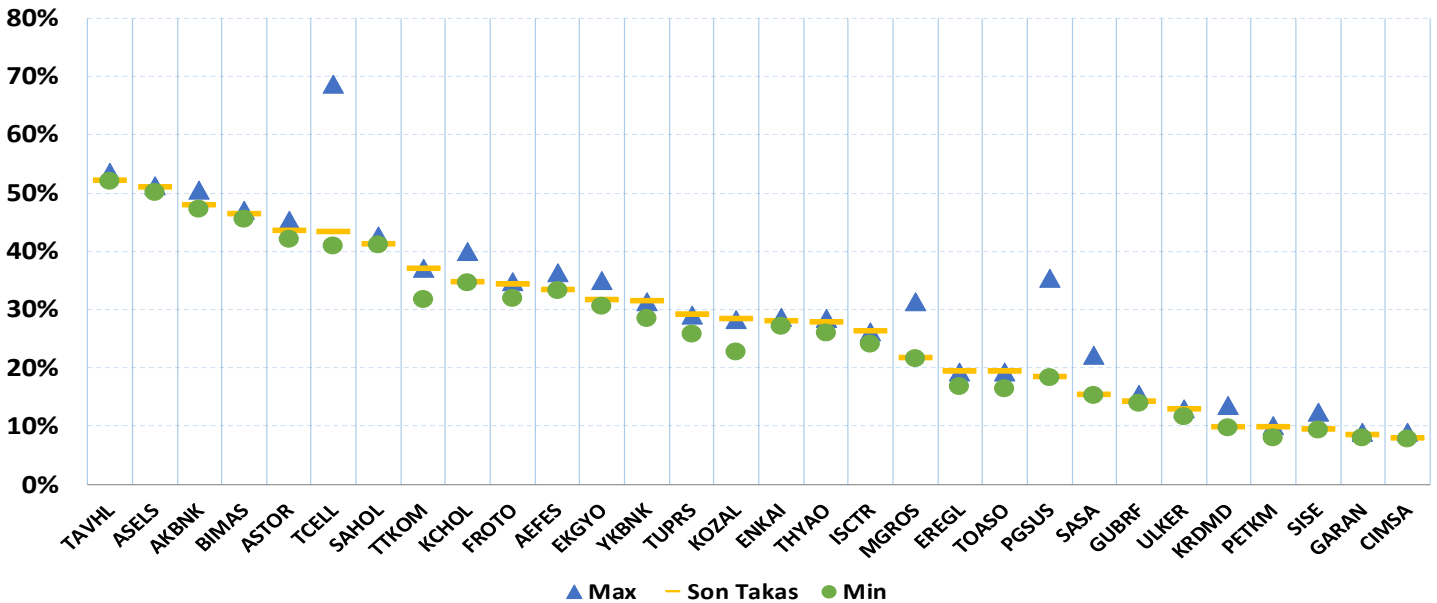

Kaynak: Matriks, HLY Yatırım Danışmanlığı ve Bireysel Portföy Yönetimi

16 Haziran 2026

Bist 100 Endeksi Yabancı Takas Oranı 16.06.2026 tarihinde %33.16 olarak gerçekleşirken, minimum yabancı takas oranı 30.05.2023 tarihinde %27.50, maksimum yabancı takas oranı ise 12.08.2025 tarihinde % 43.97 olarak gerçekleşmiştir.

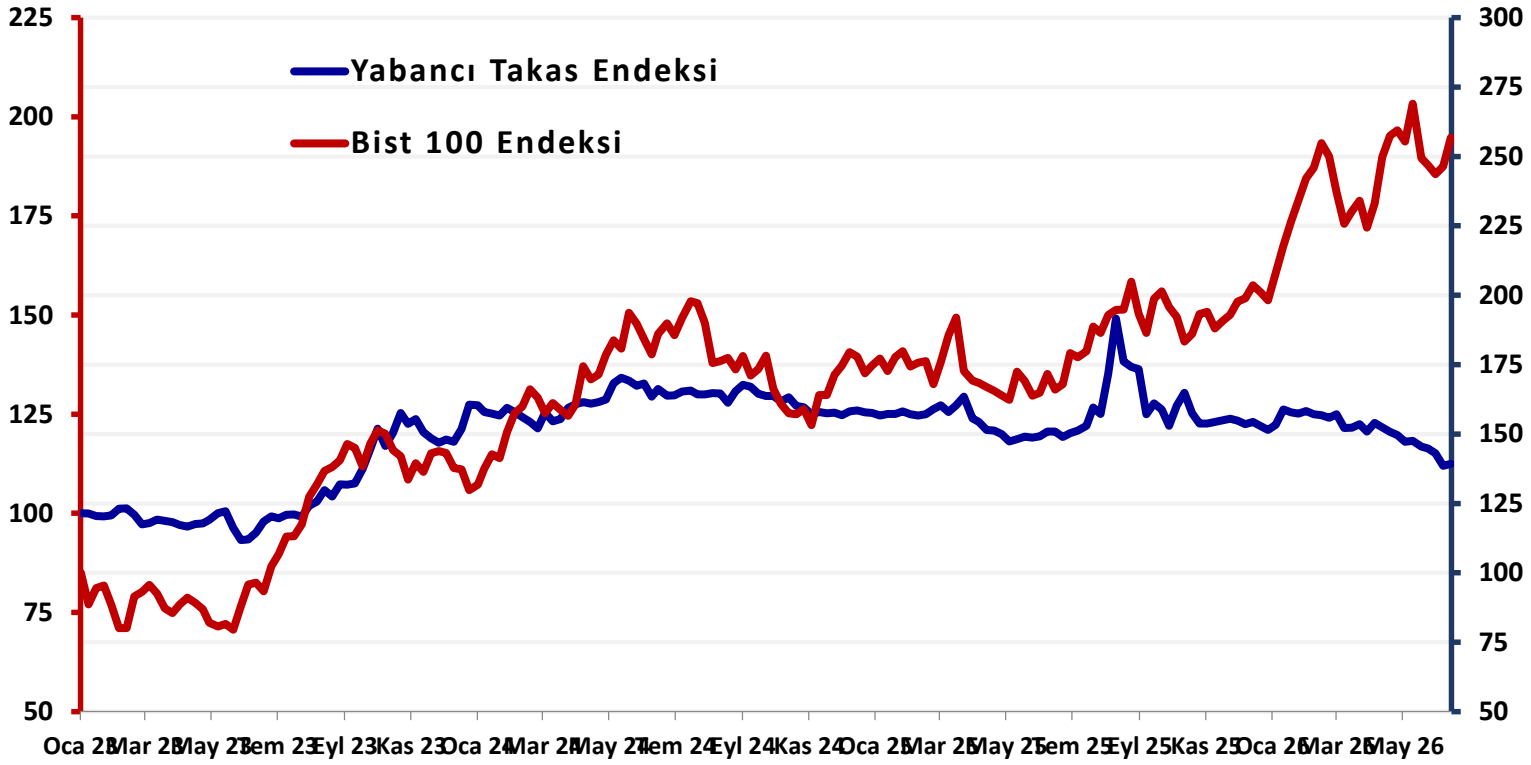

Not: Ekli tabloda 2023 yılı başından itibaren Bist 100 ve Yabancı Takas Oranı'ndaki yüzdesel değişime göre oluşturulan endeks tablosu yer almaktadır.

YATIRIM DANIŞMANLIĞI VE BİREYSEL PORTFÖY YÖNETİMİ

Özlem Ünal
Direktör

Semih Can Özer
Yönetmen

Semih ÖZER
Uzman

Huzeyfe Karakuş
Uzman

ytrdanismanligi@halkyatirim.com.tr

0 (212) 314 81 81

ÇEKİNCE

“Yatırım Danışmanlığı” hizmeti; aracı kurumlar, portföy yönetim şirketleri, mevduat kabul etmeyen bankalar ile müşteri arasında imzalanacak Yatırım Danışmanlığı sözleşmesi çerçevesinde sunulmaktadır. Burada yer alan bilgi, yorum ve tavsiyeleri, kişilerin yerindelik testi ile belirlediği risk seviyeleri dikkate alınarak, Halk Yatırım Yatırım Danışmanlığı ve Araştırma birimi nezdinde güvenilir olduğuna inanılan bilgi kaynaklarından yararlanarak hazırlanmakta ve kişiye özel sunulmaktadır. Verilen bu tavsiyeler mali durumunuz ile risk ve getiri tercihlerinize uygun olmayabilir. Bu nedenle, risk yapınıza uygun olmayan şekilde sadece burada yer alan bilgilere dayanarak yatırım kararı verilmesi beklentilerinize uygun sonuçlar doğurmayabilir. Size özel olarak tahsis edilen Yatırım Danışmanınız ile irtibata geçmeniz ve mali durumunuz ve risk seviyelerinize uygun kararları birlikte almanız tavsiye edilir.

Veri ve grafikler güvenilirliğine inandığımız güvenilir kaynaklardan derlenmiş olup, yapılan yorumlar sadece HALK YATIRIM MENKUL DEĞERLER A.Ş. Yatırım Danışmanlığı'nın beklentilerini yansıtmaktadır. Bu bilgiler ışığında yapılan ve yapılacak olan ileriye dönük yatırımların sonuçlarından Şirketimiz hiçbir şekilde sorumlu tutulamaz. Ayrıca, Halk Yatırım Menkul Kıymetler A.Ş.'nin yazılı izni olmadıkça içeriği kısmen ya da tamamen üçüncü kişilerce hiç bir şekil ve ortamda yayınlanamaz, iktisap edilemez, alıntı yapılamaz, kullanılamaz. İleti, gönderilen kişiye özel ve münhasırdır. İlave olarak, bu raporun gönderildiği ve yukarıdaki açıklamalarımız doğrultusunda kullanıldığı ülkelerdeki yasal düzenlemelerden kaynaklı tüm talep ve dava haklarımız saklıdır.

Uyarı Notu: Bu e-posta'nın içerdiği bilgiler (ekleri dahil olmak üzere) gizlidir. Onayımız olmaksızın üçüncü kişilere açıklanamaz. Bu mesajın gönderilmek istendiği kişi değilseniz, lütfen mesajı sisteminizden derhal siliniz. Halk Yatırım Menkul Değerler A.Ş. bu mesajın içerdiği bilgilerin doğruluğu veya eksiksiz olduğu konusunda bir garanti vermemektedir. Bu nedenle bilgilerin ne şekilde olursa olsun, içeriğinden, iletilmesinden, alınmasından, saklanmasından sorumlu değildir. Bu mesajın içeriği yazarına ait olup, Halk Yatırım Menkul Değerler A.Ş.'nin görüşlerini içermeyebilir.