



YABANCI TAKAS ORANLARI

30 Haziran 2026

Aşağıdaki tabloda BIST 30 şirketlerinin son üç aylık yabancı takas oranlarını, oran değişimlerini, bu dönemki en düşük ve en yüksek yabancı takas oranlarını ve ilgili tarihlere dair fiyatlar ile yabancı yatırımcıların son dönem aktivitelerini görebilirsiniz.

Tablodaki verilere baktığımızda, KCHOL, AEFES payında son dönemde yabancıların pozisyonlarını **artırdığını**, ASELS, TAVHL, TTKOM paylarında ise **azalttığını** görüyoruz.

| XU030 Son Aylık Yabancı Takas Oranı Değişiklikleri | | | | | | | | | | | 26 Haziran 2026 Cuma işlemi sonucu oluşan 30 Haziran 2026 Salı takas verileri kullanılmıştır. | |
|--|-------------|---------------------|-----------------------------------|----------|----------|---|------------------|---------------------|--|--------------------------|--|-----------------------|
| Şirket | Son Kapanış | Son Yab. Tks. Oranı | Dönemsel Yab. Tks. Oranı Değişimi | | | Son 3 Ay En Düşük / En Yüksek Yab. Tks. Oranı | | Yab. Tks. Oran Fark | En Düşük / En Yüksek Yab. Tks. Tarihi ve Fiyat | | Fiyat Değişimi (%) | Yabancı Aksiyonu |
| ASTOR | ₺ 278.50 | 65.59% | 49 bp | -465 bp | 617 bp | En Düşük En Yüksek | 65.10% 70.24% | 49 bp -465 bp | 23.06.2026 02.06.2026 | ₺ 296.00 ₺ 363.50 | -5.91% -23.38% | Dengeli |
| ASELS | ₺ 352.25 | 53.25% | -123 bp | -261 bp | -83 bp | En Düşük En Yüksek | 53.25% 57.27% | 0 bp -401 bp | 30.06.2026 05.05.2026 | ₺ 352.25 ₺ 427.25 | 0.00% -17.55% | Son Dönemde Satıcılar |
| TAVHL | ₺ 281.00 | 49.92% | -26 bp | -247 bp | -762 bp | En Düşük En Yüksek | 49.92% 54.82% | 0 bp -491 bp | 30.06.2026 05.05.2026 | ₺ 281.00 ₺ 276.00 | 0.00% 1.81% | Satıcılar |
| AKBNK | ₺ 77.25 | 47.05% | -49 bp | 8 bp | -327 bp | En Düşük En Yüksek | 45.27% 50.23% | 178 bp -318 bp | 09.06.2026 05.05.2026 | ₺ 67.15 ₺ 70.70 | 15.04% 9.26% | Son Dönemde Satıcılar |
| KCHOL | ₺ 194.30 | 45.85% | 114 bp | 172 bp | 496 bp | En Düşük En Yüksek | 43.51% 45.85% | 234 bp 0 bp | 05.05.2026 30.06.2026 | ₺ 201.90 ₺ 194.30 | -3.76% 0.00% | Alicılar |
| BIMAS | ₺ 369.25 | 44.75% | -2 bp | 18 bp | 39 bp | En Düşük En Yüksek | 44.37% 45.15% | 38 bp -41 bp | 09.06.2026 20.05.2026 | ₺ 381.76 ₺ 390.72 | -3.28% -5.49% | Dengeli |
| TCELL | ₺ 108.80 | 44.19% | 5 bp | -58 bp | -36 bp | En Düşük En Yüksek | 44.13% 44.77% | 5 bp -58 bp | 23.06.2026 02.06.2026 | ₺ 111.00 ₺ 108.50 | -1.98% 0.28% | Dengeli |
| AEFES | ₺ 21.50 | 42.02% | 59 bp | 191 bp | -19 bp | En Düşük En Yüksek | 39.23% 42.02% | 279 bp 0 bp | 05.05.2026 30.06.2026 | ₺ 19.18 ₺ 21.50 | 12.10% 0.00% | Dengeli |
| MGROS | ₺ 670.50 | 39.59% | -55 bp | 64 bp | 502 bp | En Düşük En Yüksek | 36.86% 40.14% | 273 bp -55 bp | 05.05.2026 23.06.2026 | ₺ 639.18 ₺ 696.50 | 4.90% -3.73% | Son Dönemde Aliciler |
| TTKOM | ₺ 61.65 | 33.75% | -160 bp | -1115 bp | -991 bp | En Düşük En Yüksek | 33.75% 46.27% | 0 bp -1251 bp | 30.06.2026 05.05.2026 | ₺ 61.65 ₺ 62.65 | 0.00% -1.60% | Satıcılar |
| TUPRS | ₺ 221.30 | 33.26% | -85 bp | -152 bp | 112 bp | En Düşük En Yüksek | 33.26% 35.08% | 0 bp -181 bp | 30.06.2026 05.05.2026 | ₺ 221.30 ₺ 270.75 | 0.00% -18.26% | Dengeli |
| YKBNK | ₺ 40.16 | 30.45% | -221 bp | -167 bp | -222 bp | En Düşük En Yüksek | 30.45% 33.33% | 0 bp -288 bp | 30.06.2026 12.05.2026 | ₺ 40.16 ₺ 37.88 | 0.00% 6.02% | Satıcılar |
| ISCTR | ₺ 14.76 | 28.79% | -64 bp | 40 bp | 253 bp | En Düşük En Yüksek | 27.59% 29.46% | 121 bp -67 bp | 09.06.2026 12.05.2026 | ₺ 13.83 ₺ 14.27 | 6.72% 3.43% | Dengeli |
| SAHOL | ₺ 97.55 | 28.66% | -13 bp | -32 bp | -19 bp | En Düşük En Yüksek | 28.56% 30.02% | 9 bp -136 bp | 09.06.2026 05.05.2026 | ₺ 91.20 ₺ 95.30 | 6.96% 2.36% | Dengeli |
| TOASO | ₺ 309.50 | 26.12% | -84 bp | -13 bp | 267 bp | En Düşük En Yüksek | 24.43% 26.96% | 168 bp -84 bp | 05.05.2026 23.06.2026 | ₺ 298.25 ₺ 345.00 | 3.77% -10.29% | Dengeli |
| EREGL | ₺ 42.08 | 25.07% | -26 bp | 175 bp | 343 bp | En Düşük En Yüksek | 21.50% 25.33% | 357 bp -26 bp | 05.05.2026 23.06.2026 | ₺ 36.72 ₺ 39.82 | 14.60% 5.68% | Son Dönemde Aliciler |
| FROTO | ₺ 85.40 | 24.11% | -56 bp | -349 bp | -1329 bp | En Düşük En Yüksek | 23.68% 37.42% | 43 bp -1331 bp | 09.06.2026 05.05.2026 | ₺ 86.30 ₺ 98.05 | -1.04% -12.90% | Satıcılar |
| ENKAI | ₺ 90.60 | 24.09% | -56 bp | -190 bp | -69 bp | En Düşük En Yüksek | 24.09% 26.52% | 0 bp -244 bp | 30.06.2026 12.05.2026 | ₺ 90.60 ₺ 101.10 | 0.00% -10.39% | Son Dönemde Satıcılar |
| EKGYO | ₺ 20.72 | 21.39% | 28 bp | 37 bp | 225 bp | En Düşük En Yüksek | 19.77% 21.39% | 163 bp 0 bp | 09.06.2026 30.06.2026 | ₺ 18.67 ₺ 20.72 | 10.98% 0.00% | Dengeli |
| THYAO | ₺ 327.75 | 20.11% | 88 bp | 212 bp | 101 bp | En Düşük En Yüksek | 17.10% 20.11% | 301 bp 0 bp | 16.06.2026 30.06.2026 | ₺ 326.50 ₺ 327.75 | 0.38% 0.00% | Son Dönemde Aliciler |
| TRALT | ₺ 46.34 | 19.55% | -336 bp | -459 bp | -1458 bp | En Düşük En Yüksek | 19.55% 25.10% | 0 bp -555 bp | 30.06.2026 05.05.2026 | ₺ 46.34 ₺ 40.66 | 0.00% 13.97% | Satıcılar |
| KRDMD | ₺ 40.76 | 13.70% | 15 bp | 14 bp | 311 bp | En Düşük En Yüksek | 12.09% 13.70% | 160 bp 0 bp | 05.05.2026 30.06.2026 | ₺ 40.28 ₺ 40.76 | 1.19% 0.00% | Son Dönemde Aliciler |
| PETKM | ₺ 19.21 | 12.92% | -5 bp | -33 bp | 280 bp | En Düşük En Yüksek | 12.20% 13.25% | 71 bp -33 bp | 16.06.2026 02.06.2026 | ₺ 19.75 ₺ 23.70 | -2.73% -18.95% | Dengeli |
| PGSUS | ₺ 176.10 | 10.61% | -2 bp | 42 bp | -25 bp | En Düşük En Yüksek | 9.90% 11.19% | 71 bp -57 bp | 09.06.2026 12.05.2026 | ₺ 168.90 ₺ 179.90 | 4.26% -2.11% | Dengeli |
| SISE | ₺ 45.02 | 10.59% | -73 bp | 13 bp | -43 bp | En Düşük En Yüksek | 10.39% 12.18% | 20 bp -159 bp | 09.06.2026 12.05.2026 | ₺ 44.34 ₺ 50.49 | 1.53% -10.83% | Dengeli |
| GUBRF | ₺ 442.00 | 9.97% | 47 bp | 36 bp | -16 bp | En Düşük En Yüksek | 8.32% 13.12% | 165 bp -315 bp | 09.06.2026 12.05.2026 | ₺ 479.25 ₺ 599.00 | -7.77% -26.21% | Dengeli |
| SASA | ₺ 2.44 | 7.78% | -90 bp | -96 bp | -704 bp | En Düşük En Yüksek | 7.06% 13.57% | 72 bp -578 bp | 16.06.2026 05.05.2026 | ₺ 2.71 ₺ 2.99 | -9.96% -18.39% | Satıcılar |
| GARAN | ₺ 138.00 | 5.71% | -1 bp | -15 bp | -142 bp | En Düşük En Yüksek | 5.71% 6.52% | 0 bp -81 bp | 30.06.2026 05.05.2026 | ₺ 138.00 ₺ 129.40 | 0.00% 6.65% | Dengeli |
| DSTKF | ₺ 3,592.50 | 5.67% | -5 bp | -93 bp | -448 bp | En Düşük En Yüksek | 5.64% 9.85% | 2 bp -418 bp | 09.06.2026 05.05.2026 | ₺ 2,550.00 ₺ 2,760.00 | 40.88% 30.16% | Son Dönemde Satıcılar |
| VAKBN | ₺ 32.40 | 1.79% | -7 bp | -25 bp | -83 bp | En Düşük En Yüksek | 1.79% 2.55% | 0 bp -76 bp | 30.06.2026 12.05.2026 | ₺ 32.40 ₺ 32.00 | 0.00% 1.25% | Dengeli |

Kaynak: Matriks, HLY Yatırım Danışmanlığı ve Bireysel Portföy Yönetimi



BIST 100 Şirketlerinin periyodik yabancı takas oranı değişimleri

30 Haziran 2026

Aşağıdaki tabloda BIST 100 şirketlerinin son bir hafta, bir ay, üç ay ve altı aylık dönemlerde yabancı takas oranlarındaki değişimleri takası en çok artan ve azalan ilk on şirket bazında görebilirsiniz

CWENE, KCHOL son 6 aylık dönemde yabancı takas oranında devam eden düzenli artış ile, TRALT, GRTHO, TTKOM ise son 6 aylık dönemde yabancı takas oranında devam eden düzenli azalış ile dikkat çekmektedir.

XU100 Yabancı Takas Oranı En Çok Artan İlk 10 Hisse (bp)

| | Haftalık | Aylık | 3 Aylık | 6 Aylık |
|----|--------------|--------------|---------------|---------------|
| 1 | EFOR 682 bp | EFOR 1239 bp | EUPWR 1195 bp | ASTOR 2035 bp |
| 2 | EUPWR 447 bp | CWENE 314 bp | CWENE 674 bp | EUPWR 1229 bp |
| 3 | TABGD 327 bp | DOAS 297 bp | ASTOR 617 bp | KCHOL 1190 bp |
| 4 | CWENE 175 bp | THYAO 212 bp | MGROS 502 bp | EFOR 1177 bp |
| 5 | GLRMK 164 bp | AEFES 191 bp | KCHOL 496 bp | MAVI 992 bp |
| 6 | KCHOL 114 bp | DAPGM 190 bp | TURSG 441 bp | MGROS 912 bp |
| 7 | THYAO 88 bp | TSKB 180 bp | GESAN 426 bp | ENJSA 722 bp |
| 8 | DOHOL 78 bp | EREGL 175 bp | MAVI 425 bp | CWENE 669 bp |
| 9 | ALARK 60 bp | KCHOL 172 bp | ENJSA 421 bp | AEFES 595 bp |
| 10 | AEFES 59 bp | MAVI 145 bp | DAPGM 361 bp | PETKM 593 bp |

Haftalık Yabancı Takas Değişimleri

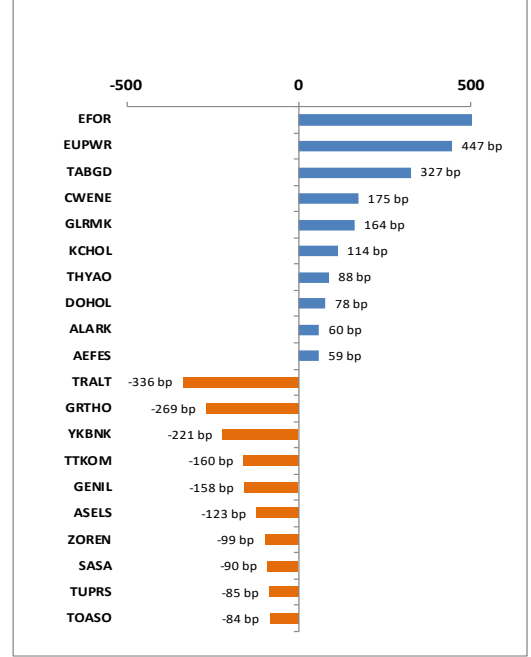

XU100 Yabancı Takas Oranı En Çok Azalan İlk 10 Hisse (bp)

| | Haftalık | Aylık | 3 Aylık | 6 Aylık |
|----|---------------|----------------|----------------|----------------|
| 1 | TRALT -336 bp | TTKOM -1115 bp | TRALT -1458 bp | TRALT -1531 bp |
| 2 | GRTHO -269 bp | ASTOR -465 bp | FROTO -1329 bp | TTKOM -1427 bp |
| 3 | YKBNK -221 bp | TRALT -459 bp | GRTHO -1117 bp | PASEU -1299 bp |
| 4 | TTKOM -160 bp | GRTHO -412 bp | BALSU -1066 bp | GRTHO -1242 bp |
| 5 | GENIL -158 bp | TABGD -353 bp | TTKOM -991 bp | OTKAR -1072 bp |
| 6 | ASELS -123 bp | FROTO -349 bp | PASEU -843 bp | BALSU -1015 bp |
| 7 | ZOREN -99 bp | GENIL -316 bp | IZENR -798 bp | PGSUS -989 bp |
| 8 | SASA -90 bp | HEKTS -266 bp | TAVHL -762 bp | FROTO -902 bp |
| 9 | TUPRS -85 bp | ASELS -261 bp | SASA -704 bp | GENIL -895 bp |
| 10 | TOASO -84 bp | ZOREN -251 bp | TABGD -452 bp | IZENR -729 bp |

BIST 30 Şirketlerinin Son 3 Aylık Yabancı Takas Oranları

Aşağıdaki tabloda, BIST 30 şirketlerinin cari yabancı takas oranlarının son üç aylık dönemde gördükleri en yüksek ve en düşük yabancı takas oranlarına olan konumunu görebilirsiniz. Tablo, cari yabancı takas oranı en yüksek hisseden en düşük hissese doğru sıralanmıştır.

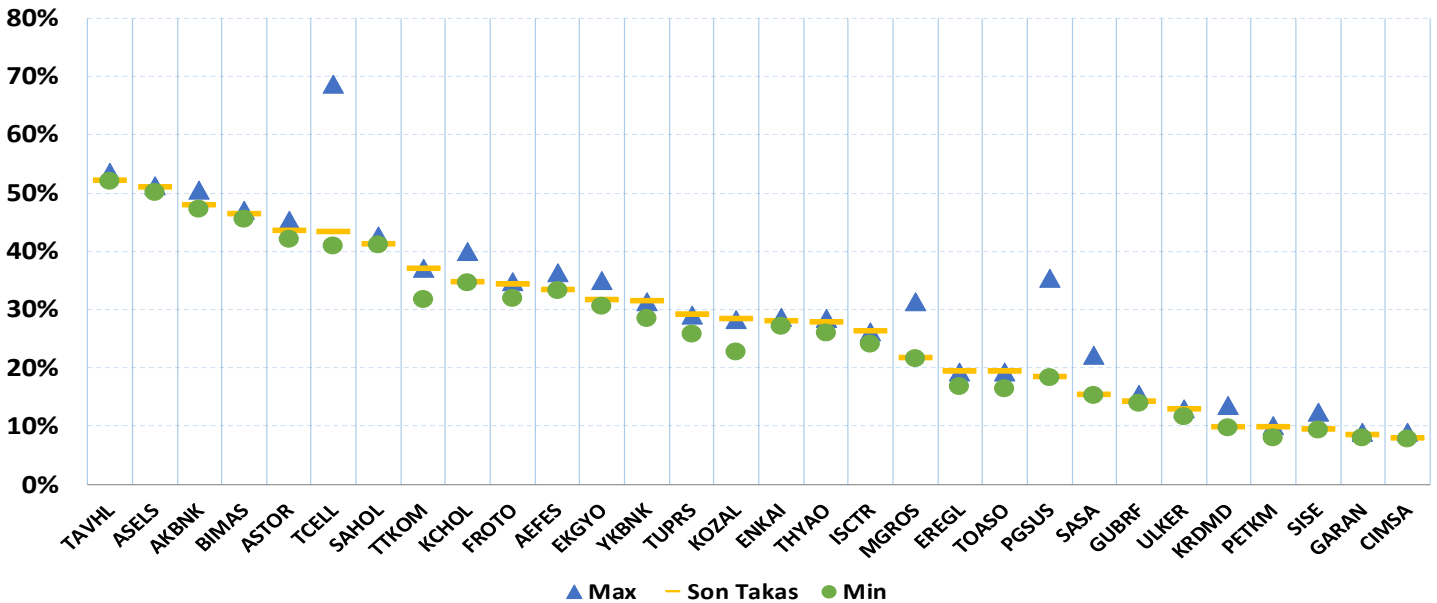

Kaynak: Matriks, HLY Yatırım Danışmanlığı ve Bireysel Portföy Yönetimi

30 Haziran 2026

Bist 100 Endeksi Yabancı Takas Oranı 30.06.2026 tarihinde %32.51 olarak gerçekleşirken, minimum yabancı takas oranı 30.05.2023 tarihinde %27.50, maksimum yabancı takas oranı ise 12.08.2025 tarihinde % 43.97 olarak gerçekleşmiştir.

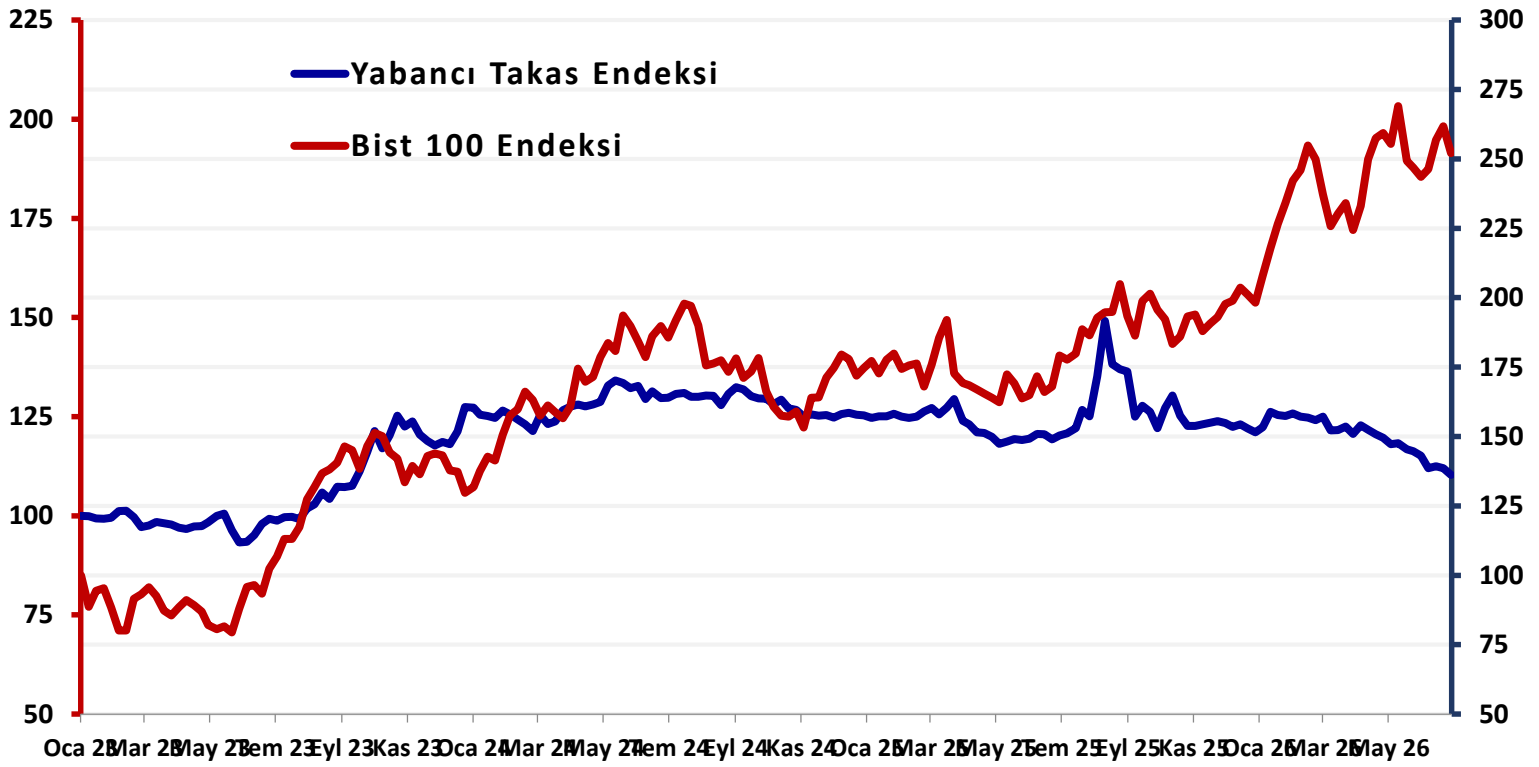

Not: Ekli tabloda 2023 yılı başından itibaren Bist 100 ve Yabancı Takas Oranı'ndaki yüzdesel değişime göre oluşturulan endeks tablosu yer almaktadır.

YATIRIM DANIŞMANLIĞI VE BİREYSEL PORTFÖY YÖNETİMİ

Özlem Ünal
Direktör

Semih Can Özer
Yönetmen

Semih ÖZER
Uzman

Huzeyfe Karakuş
Uzman

ytrdanismanligi@halkyatirim.com.tr

0 (212) 314 81 81

ÇEKİNCE

“Yatırım Danışmanlığı” hizmeti; aracı kurumlar, portföy yönetim şirketleri, mevduat kabul etmeyen bankalar ile müşteri arasında imzalanacak Yatırım Danışmanlığı sözleşmesi çerçevesinde sunulmaktadır. Burada yer alan bilgi, yorum ve tavsiyeleri, kişilerin yerindelik testi ile belirlediği risk seviyeleri dikkate alınarak, Halk Yatırım Yatırım Danışmanlığı ve Araştırma birimi nezdinde güvenilir olduğuna inanılan bilgi kaynaklarından yararlanarak hazırlanmakta ve kişiye özel sunulmaktadır. Verilen bu tavsiyeler mali durumunuz ile risk ve getiri tercihlerinize uygun olmayabilir. Bu nedenle, risk yapınıza uygun olmayan şekilde sadece burada yer alan bilgilere dayanarak yatırım kararı verilmesi beklentilerinize uygun sonuçlar doğurmayabilir. Size özel olarak tahsis edilen Yatırım Danışmanınız ile irtibata geçmeniz ve mali durumunuz ve risk seviyelerinize uygun kararları birlikte almanız tavsiye edilir.

Veri ve grafikler güvenilirliğine inandığımız güvenilir kaynaklardan derlenmiş olup, yapılan yorumlar sadece HALK YATIRIM MENKUL DEĞERLER A.Ş. Yatırım Danışmanlığı'nın beklentilerini yansıtmaktadır. Bu bilgiler ışığında yapılan ve yapılacak olan ileriye dönük yatırımların sonuçlarından Şirketimiz hiçbir şekilde sorumlu tutulamaz. Ayrıca, Halk Yatırım Menkul Kıymetler A.Ş.'nin yazılı izni olmadıkça içeriği kısmen ya da tamamen üçüncü kişilerce hiç bir şekil ve ortamda yayınlanamaz, iktisap edilemez, alıntı yapılamaz, kullanılamaz. İleti, gönderilen kişiye özel ve münhasırdır. İlave olarak, bu raporun gönderildiği ve yukarıdaki açıklamalarımız doğrultusunda kullanıldığı ülkelerdeki yasal düzenlemelerden kaynaklı tüm talep ve dava haklarımız saklıdır.

Uyarı Notu: Bu e-posta'nın içerdiği bilgiler (ekleri dahil olmak üzere) gizlidir. Onayımız olmaksızın üçüncü kişilere açıklanamaz. Bu mesajın gönderilmek istendiği kişi değilseniz, lütfen mesajı sisteminizden derhal siliniz. Halk Yatırım Menkul Değerler A.Ş. bu mesajın içerdiği bilgilerin doğruluğu veya eksiksiz olduğu konusunda bir garanti vermemektedir. Bu nedenle bilgilerin ne şekilde olursa olsun, içeriğinden, iletilmesinden, alınmasından, saklanmasından sorumlu değildir. Bu mesajın içeriği yazarına ait olup, Halk Yatırım Menkul Değerler A.Ş.'nin görüşlerini içermeyebilir.