

**20.04.2026****BRENT Teknik Analizi**

Geçtiğimiz haftayı 91.21 seviyesinde kapatan Brent petrol, Hürmüz Boğazı'nın yeniden kapatılması sebebiyle artan jeopolitik risklerin beraberinde yeni haftaya 96.49 seviyesinde yukarı yönlü gap ile giriş yaptı. Yukarı yönlü başlangıcın ardından gün içinde aşağı yönlü tepkiler etkili oldu.

Fiyatlamalar şu sıralar 93.29 bölgesinde işlem görüyor. Aşağı yönlü tepkilerin devamında 91.22 bölgesi destek oluşturabilir. Yukarı yönlü hareketlerde ise 98.44 bölgesi direnç gösterebilir.

Destekler: 91.22 – 87.68 – 81.18

Dirençler: 98.44 – 103.15 – 107.74

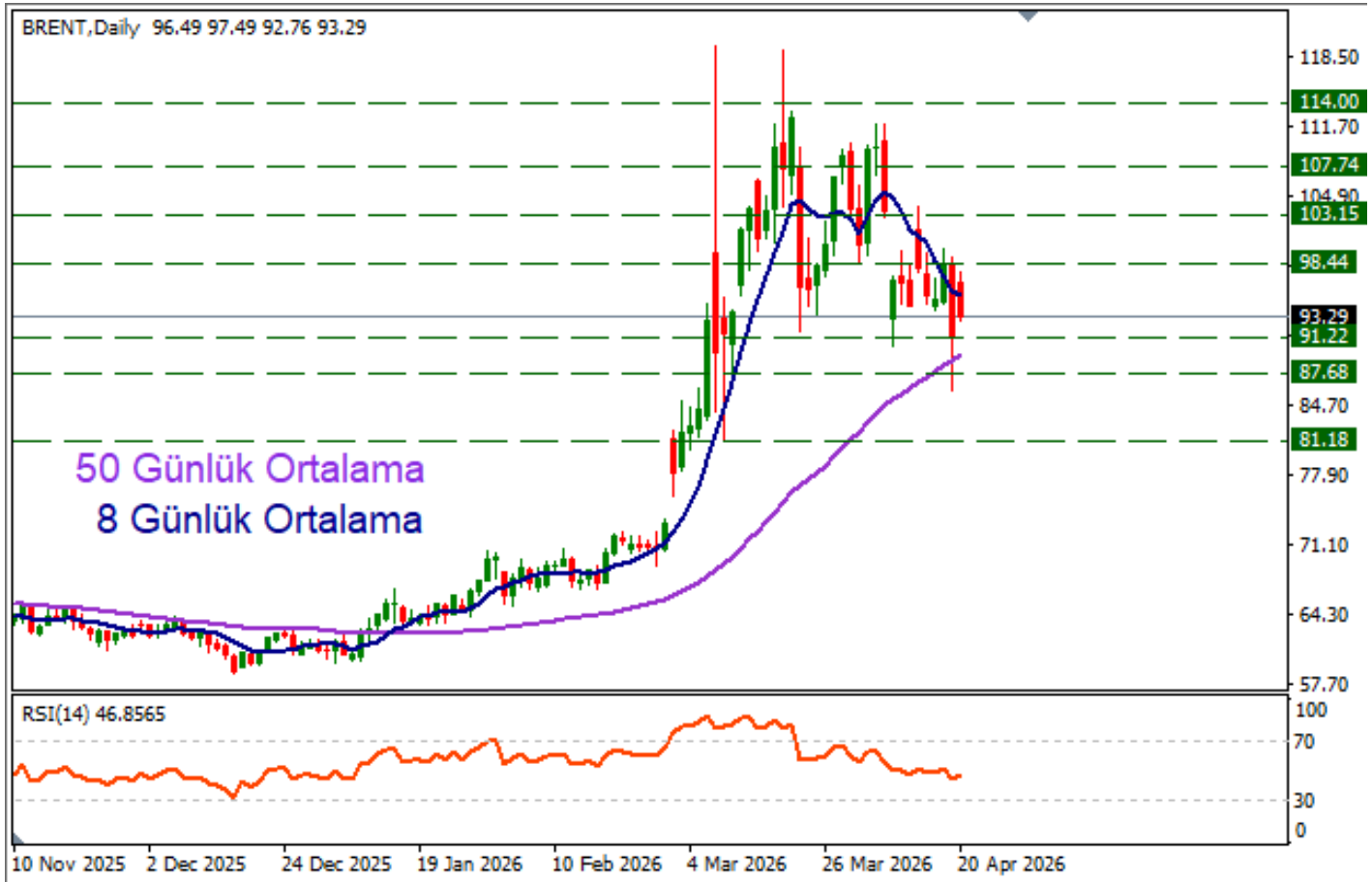

\* 2026/1. Çeyrekte Müşteri Kar Oranı: %25 - Zarar Oranı: %75

**Yasal Uyarılar:** Burada yer alan yatırım bilgi, yorum ve tavsiyeleri yatırım danışmanlığı kapsamında değildir. Yatırım danışmanlığı hizmeti, kişilerin risk ve getiri tercihleri dikkate alınarak kişiye özel sunulmaktadır. Burada yer alan ve hiçbir şekilde yönlendirici nitelikte olmayan içerik, yorum ve tavsiyeler genel bilgilendirme amacıyla hazırlanmıştır. Bu tavsiyeler mali durumunuz ile risk ve getiri tercihlerinize uygun olmayabilir. Bu nedenle, sadece burada yer alan bilgilere dayanarak yatırım kararı verilmesi beklentilerinize uygun sonuçlar doğurmayabilir. Özellikle kaldıraçlı işlemlerinizi yatırıdığınız para kadar kaybetme ihtimaliniz vardır. Kaldıraçlı işlemlerde yatırım danışmanlığı hizmeti de verilmemektedir. Burada yer alan yorum ve tavsiyeler, yorum ve tavsiyede bulunanların kişisel görüşlerine dayanmakta olup, herhangi bir yatırım aracının alım satım tavsiyesi veya getiri vaadi olarak yorumlanmamalıdır. Hiçbir şekilde yönlendirici nitelikte olmayan bu içerik genel anlamda bilgi vermeyi amaçlamakta olup; bu içeriğin, müşterilerin ve diğer yatırımcıların alım satım kararlarını destekleyebilecek yeterli bilgileri kapsamayabileceği dikkate alınmalıdır. Yatırım yapmadan önce piyasaların içerdiği riskleri tam olarak anladığınızdan emin olunuz. Web sitemizde yer alan bilgi ve görüşlere dayanarak yapılacak yatırımlar ve ticari işlemlerin sonuçlarından veya ortaya çıkabilecek tüm zararlardan IKON Menkul Değerler A.Ş. sorumlu tutulamaz.

**20.04.2026****ONS ALTIN Teknik Analizi**

Son haftalarda 4380 desteğinden başlayan yükseliş ivmesi 4820 bölgesi etrafında fiyatlamaları gündeme getiriyor. Bu bölgedeki fiyatlamalar pozitif 8 günlük hareketli ortalama ile negatif 34 günlük hareketli ortalamanın kesişimini gündeme getiriyor. Önümüzdeki birkaç gün ons altının gideceği yön için kritik olabilir. Hareketli ortalamaların vereceği tepkiler ve gündemde yaşanacak gelişmeler ons altında ani fiyat değişimlerini gündeme getirebilir.

Pozitif hareketlerde 5000 barajı ana dirençlerden biri olarak test edilebilir. Aşağı yönlü hareketlerde ise 4640 bölgesinde alıcılar güç gösterebilir.

Destekler: 4640 - 4380 - 4260

Dirençler: 5000 - 5200 - 5320

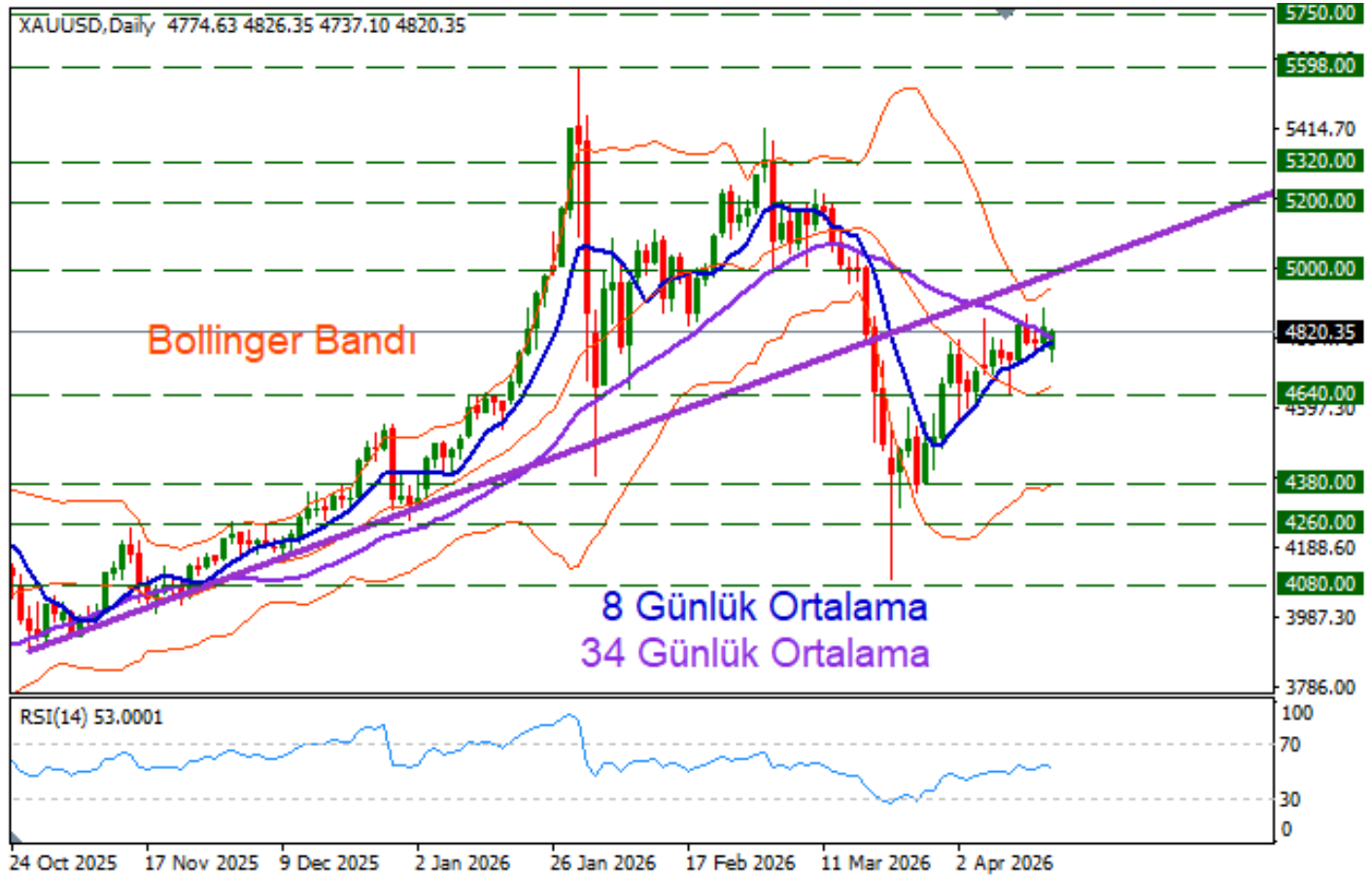

\* 2026/1. Çeyrekte Müşteri Kar Oranı: %25 - Zarar Oranı: %75

**Yasal Uyarılar:** Burada yer alan yatırım bilgi, yorum ve tavsiyeleri yatırım danışmanlığı kapsamında değildir. Yatırım danışmanlığı hizmeti, kişilerin risk ve getiri tercihleri dikkate alınarak kişiye özel sunulmaktadır. Burada yer alan ve hiçbir şekilde yönlendirici nitelikte olmayan içerik, yorum ve tavsiyeler genel bilgilendirme amacıyla hazırlanmıştır. Bu tavsiyeler mali durumunuz ile risk ve getiri tercihlerinize uygun olmayabilir. Bu nedenle, sadece burada yer alan bilgilere dayanarak yatırım kararı verilmesi beklentilerinize uygun sonuçlar doğurmayabilir. Özellikle kaldıraçlı işlemlerinizde yatırdığınız para kadar kaybetme ihtimaliniz vardır. Kaldıraçlı işlemlerde yatırım danışmanlığı hizmeti de verilmemektedir. Burada yer alan yorum ve tavsiyeler, yorum ve tavsiyede bulunanların kişisel görüşlerine dayanmakta olup, herhangi bir yatırım aracının alım satım tavsiyesi veya getiri vaadi olarak yorumlanmamalıdır. Hiçbir şekilde yönlendirici nitelikte olmayan bu içerik genel anlamda bilgi vermeyi amaçlamakta olup; bu içeriğin, müşterilerin ve diğer yatırımcıların alım satım kararlarını destekleyebilecek yeterli bilgileri kapsamayabileceği dikkate alınmalıdır. Yatırım yapmadan önce piyasaların içerdiği riskleri tam olarak anladığınızdan emin olunuz. Web sitemizde yer alan bilgi ve görüşlere dayanarak yapılacak yatırımlar ve ticari işlemlerin sonuçlarından veya ortaya çıkabilecek tüm zararlardan IKON Menkul Değerler A.Ş. sorumlu tutulamaz.

20.04.2026

**ONS GÜMÜŞ Teknik Analizi**

Ons gümüş son haftalarda yakaladığı yükseliş ivmesinde geçtiğimiz hafta 83.04 seviyesine kadar ulaşmış ve haftayı 80.98 seviyesinde sonlandırmıştı. Yeni haftaya giriş yaparken 79.40 seviyesinde hafif negatif gap ile başlangıç yapan ons gümüş, gün içinde genel olarak hafif pozitif tepkiler aldı.

Fiyatlamalar şu sıralar 80.30 bölgesinde 8 ve 50 günlük hareketli ortalamaların üzerinde kalmaya devam ediyor. Ons gümüşün yukarı yönlü hareketlerine devam etmesi durumunda 84.00 bölgesi direnç olarak test edilebilir. Aşağı yönlü hareketlerde ise 71.55 bölgesi destek oluşturabilir.

Destekler: 71.55 – 64.80 – 58.84

Dirençler: 84.00 – 90.00 – 94.50



\* 2026/1. Çeyrekte Müşteri Kar Oranı: %25 - Zarar Oranı: %75

**Yasal Uyarılar:** Burada yer alan yatırım bilgi, yorum ve tavsiyeleri yatırım danışmanlığı kapsamında değildir. Yatırım danışmanlığı hizmeti, kişilerin risk ve getiri tercihleri dikkate alınarak kişiye özel sunulmaktadır. Burada yer alan ve hiçbir şekilde yönlendirici nitelikte olmayan içerik, yorum ve tavsiyeler genel bilgilendirme amacıyla hazırlanmıştır. Bu tavsiyeler mali durumunuz ile risk ve getiri tercihlerinize uygun olmayabilir. Bu nedenle, sadece burada yer alan bilgilere dayanarak yatırım kararı verilmesi beklentilerinize uygun sonuçlar doğurmayabilir. Özellikle kaldıraçlı işlemlerinizi yatırdığınız para kadar kaybetme ihtimaliniz vardır. Kaldıraçlı işlemlerde yatırım danışmanlığı hizmeti de verilmemektedir. Burada yer alan yorum ve tavsiyeler, yorum ve tavsiyede bulunanların kişisel görüşlerine dayanmakta olup, herhangi bir yatırım aracının alım satım tavsiyesi veya getiri vaadi olarak yorumlanmamalıdır. Hiçbir şekilde yönlendirici nitelikte olmayan bu içerik genel anlamda bilgi vermeyi amaçlamakta olup; bu içeriğin, müşterilerin ve diğer yatırımcıların alım satım kararlarını destekleyebilecek yeterli bilgileri kapsamayabileceği dikkate alınmalıdır. Yatırım yapmadan önce piyasaların içerdiği riskleri tam olarak anladığınızdan emin olunuz. Web sitemizde yer alan bilgi ve görüşlere dayanarak yapılacak yatırımlar ve ticari işlemlerin sonuçlarından veya ortaya çıkabilecek tüm zararlardan IKON Menkul Değerler A.Ş. sorumlu tutulamaz.

**20.04.2026****EURUSD Teknik Analizi**

Geçtiğimiz haftanın son işlem gününde 1.1830 direncini aşma denemeleri ile 1.1848 seviyesine kadar yükselişler test eden EURUSD paritesi haftalık kapanışta 1.1762 seviyesine gerilemişti.

Yeni haftaya 1.1736 seviyesinde dolar lehine giriş yapan EURUSD paritesi, gün içinde euro lehine toparlanmalar kazandı.

Fiyatlamalar şu sıralar 1.1776 bölgesinde işlem görürken yukarı yönlü hareketlerin devamında 1.1830 bölgesi tekrar direnç oluşturabilir. Aşağı yönlü hareketlerde ise yükseliş trend çizgisi destek olarak takip edilebilir.

Destekler: 1.1707 - 1.1615 - 1.1541

Dirençler: 1.1830 - 1.1918 - 1.1995



\* 2026/1. Çeyrekte Müşteri Kar Oranı: %25 - Zarar Oranı: %75

**Yasal Uyarılar:** Burada yer alan yatırım bilgi, yorum ve tavsiyeleri yatırım danışmanlığı kapsamında değildir. Yatırım danışmanlığı hizmeti, kişilerin risk ve getiri tercihleri dikkate alınarak kişiye özel sunulmaktadır. Burada yer alan ve hiçbir şekilde yönlendirici nitelikte olmayan içerik, yorum ve tavsiyeler genel bilgilendirme amacıyla hazırlanmıştır. Bu tavsiyeler mali durumunuz ile risk ve getiri tercihlerinize uygun olmayabilir. Bu nedenle, sadece burada yer alan bilgilere dayanarak yatırım kararı verilmesi beklentilerinize uygun sonuçlar doğurmayabilir. Özellikle kaldıraçlı işlemlerinizde yatırdığınız para kadar kaybetme ihtimaliniz vardır. Kaldıraçlı işlemlerde yatırım danışmanlığı hizmeti de verilmemektedir. Burada yer alan yorum ve tavsiyeler, yorum ve tavsiyede bulunanların kişisel görüşlerine dayanmakta olup, herhangi bir yatırım aracının alım satım tavsiyesi veya getiri vaadi olarak yorumlanmamalıdır. Hiçbir şekilde yönlendirici nitelikte olmayan bu içerik genel anlamda bilgi vermeyi amaçlamakta olup; bu içeriğin, müşterilerin ve diğer yatırımcıların alım satım kararlarını destekleyebilecek yeterli bilgileri kapsamayabileceği dikkate alınmalıdır. Yatırım yapmadan önce piyasaların içerdiği riskleri tam olarak anladığınızdan emin olunuz. Web sitemizde yer alan bilgi ve görüşlere dayanarak yapılacak yatırımlar ve ticari işlemlerin sonuçlarından veya ortaya çıkabilecek tüm zararlardan IKON Menkul Değerler A.Ş. sorumlu tutulamaz.

**20.04.2026****USDJPY Teknik Analizi**

Son zamanlarda dolar endeksinin zayıflamasına rağmen USDJPY parite 158 – 159 seviyelerinde yatay kalıyor. Aşağı yönlü baskılarda 158 desteği ve 8 günlük hareketli ortalama alıcıları gündeme getiriyor. Yükselişlerde ise 159.20 ve 159.90 bölgeleri dirençli kalıyor. Paritenin 160 bölgelerine yaklaşması durumunda Japon yetkililer tarafından sözlü müdahaleler hızlı şekilde gündeme geliyor.

Paritenin 158 bölgesi altında mum kapanışı gerçekleştirmesi durumunda aşağı yönlü baskılar hız kazanabilir. Dolar endeksinin pozitif ivme yakalaması durumunda 160 bölgesi tekrar gündeme gelebilir.

Destekler: 158.00 – 156.92 – 154.40

Dirençler: 159.20 – 159.90 – 160.68

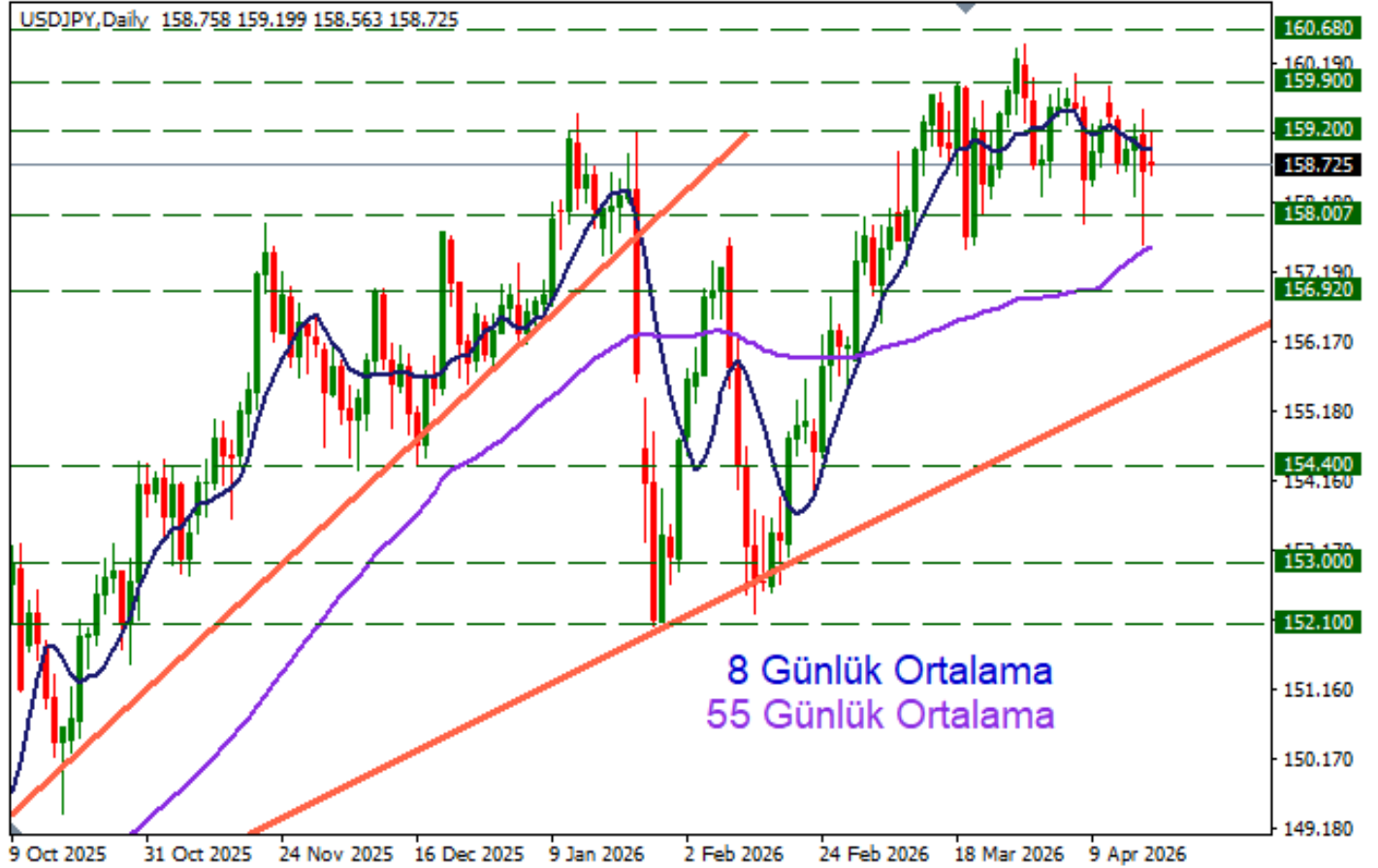

\* 2026/1. Çeyrekte Müşteri Kar Oranı: %25 - Zarar Oranı: %75

**Yasal Uyarılar:** Burada yer alan yatırım bilgi, yorum ve tavsiyeleri yatırım danışmanlığı kapsamında değildir. Yatırım danışmanlığı hizmeti, kişilerin risk ve getiri tercihleri dikkate alınarak kişiye özel sunulmaktadır. Burada yer alan ve hiçbir şekilde yönlendirici nitelikte olmayan içerik, yorum ve tavsiyeler genel bilgilendirme amacıyla hazırlanmıştır. Bu tavsiyeler mali durumunuz ile risk ve getiri tercihlerinize uygun olmayabilir. Bu nedenle, sadece burada yer alan bilgilere dayanarak yatırım kararı verilmesi beklentilerinize uygun sonuçlar doğurmayabilir. Özellikle kaldıraçlı işlemlerinizde yatırdığınız para kadar kaybetme ihtimaliniz vardır. Kaldıraçlı işlemlerde yatırım danışmanlığı hizmeti de verilmemektedir. Burada yer alan yorum ve tavsiyeler, yorum ve tavsiyede bulunanların kişisel görüşlerine dayanmakta olup, herhangi bir yatırım aracının alım satım tavsiyesi veya getiri vaadi olarak yorumlanmamalıdır. Hiçbir şekilde yönlendirici nitelikte olmayan bu içerik genel anlamda bilgi vermeyi amaçlamakta olup; bu içeriğin, müşterilerin ve diğer yatırımcıların alım satım kararlarını destekleyebilecek yeterli bilgileri kapsamayabileceği dikkate alınmalıdır. Yatırım yapmadan önce piyasaların içerdiği riskleri tam olarak anladığınızdan emin olunuz. Web sitemizde yer alan bilgi ve görüşlere dayanarak yapılacak yatırımlar ve ticari işlemlerin sonuçlarından veya ortaya çıkabilecek tüm zararlardan IKON Menkul Değerler A.Ş. sorumlu tutulamaz.