

27.04.2026**EURUSD Teknik Analizi**

EURUSD paritesi yeni haftaya 1.1665'den bulunduğu destek ile başladı ve 1.1750 seviyesine kadar yükseldi. Yukarıda ilk direnç 1.18'dir. Bu bölge fiyatların Euro lehine güçlü hareket edebilmesi ve tekrar 1.20 seviyesinin gündeme gelmesi için önemli bir dirençtir.

Aşılımadığı durumda 1.1665 destek konumundadır.

Bu hafta FED ve ECB faiz kararlarından her ne kadar sürpriz ya da kritik bir yön belirleyici açıklama beklenmese de parite fiyatlamalarını etkileyebilir.

Destekler: 1.1665 - 1.1505 - 1.1410

Dirençler: 1.1800 - 1.1925 - 1.2080



* 2026/1.Çeyrek Müşteri Kâr Oranı: %25 - Zarar Oranı: %75

Yasal Uyarılar: Burada yer alan yatırım bilgi, yorum ve tavsiyeleri yatırım danışmanlığı kapsamında değildir. Yatırım danışmanlığı hizmeti, kişilerin risk ve getiri tercihleri dikkate alınarak kişiye özel sunulmaktadır. Burada yer alan ve hiçbir şekilde yönlendirici nitelikte olmayan içerik, yorum ve tavsiyeler genel bilgilendirme amacıyla hazırlanmıştır. Bu tavsiyeler mali durumunuz ile risk ve getiri tercihlerinize uygun olmayabilir. Bu nedenle, sadece burada yer alan bilgilere dayanarak yatırım kararı verilmesi beklentilerinize uygun sonuçlar doğurmayabilir. Özellikle kaldıraçlı işlemlerinizi yatırdığınız para kadar kaybetme ihtimaliniz vardır. Kaldıraçlı işlemlerde yatırım danışmanlığı hizmeti de verilmemektedir. Burada yer alan yorum ve tavsiyeler, yorum ve tavsiyede bulunanların kişisel görüşlerine dayanmakta olup, herhangi bir yatırım aracının alım satım tavsiyesi veya getiri vaadi olarak yorumlanmamalıdır. Hiçbir şekilde yönlendirici nitelikte olmayan bu içerik genel anlamda bilgi vermeyi amaçlamakta olup; bu içeriğin, müşterilerin ve diğer yatırımcıların alım satım kararlarını destekleyebilecek yeterli bilgileri kapsamayabileceği dikkate alınmalıdır. Yatırım yapmadan önce piyasaların içerdiği riskleri tam olarak anladığınızdan emin olunuz. Web sitemizde yer alan bilgi ve görüşlere dayanarak yapılacak yatırımlar ve ticari işlemlerin sonuçlarından veya ortaya çıkabilecek tüm zararlardan IKON Menkul Değerler A.Ş. sorumlu tutulamaz.

27.04.2026**Ons Altın Teknik Analizi**

Ons Altın geçtiğimiz haftalarda 50 günlük ortalama bölgesini test ettikten sonra gelen satışlarla tekrar 100 günlük ortalamaya geri çekildi. Seviye olarak 4860 ile 4680 arasında hareket ediyor. Son dönemde sıkıştığı bu bölgeyi kırdığı yöne göre sert hareketler beklenebilir. Bugün itibariyle 100 günlük ortalamanın hafif derecede altında kalması satış baskısı getirebilir ancak yine de teknik olarak 4680 desteği kritik olacaktır.

Destekler: 4680 - 4560 - 4380

Dirençler: 4860 - 4975 - 5095



* 2026/1.Çeyrek Müşteri Kâr Oranı: %25 - Zarar Oranı: %75

Yasal Uyarılar: Burada yer alan yatırım bilgi, yorum ve tavsiyeleri yatırım danışmanlığı kapsamında değildir. Yatırım danışmanlığı hizmeti, kişilerin risk ve getiri tercihleri dikkate alınarak kişiye özel sunulmaktadır. Burada yer alan ve hiçbir şekilde yönlendirici nitelikte olmayan içerik, yorum ve tavsiyeler genel bilgilendirme amacıyla hazırlanmıştır. Bu tavsiyeler mali durumunuz ile risk ve getiri tercihlerinize uygun olmayabilir. Bu nedenle, sadece burada yer alan bilgilere dayanarak yatırım kararı verilmesi beklentilerinize uygun sonuçlar doğurmayabilir. Özellikle kaldıraçlı işlemlerinizi yatırdığınız para kadar kaybetme ihtimaliniz vardır. Kaldıraçlı işlemlerde yatırım danışmanlığı hizmeti de verilmemektedir. Burada yer alan yorum ve tavsiyeler, yorum ve tavsiyede bulunanların kişisel görüşlerine dayanmakta olup, herhangi bir yatırım aracının alım satım tavsiyesi veya getiri vaadi olarak yorumlanmamalıdır. Hiçbir şekilde yönlendirici nitelikte olmayan bu içerik genel anlamda bilgi vermeyi amaçlamakta olup; bu içeriğin, müşterilerin ve diğer yatırımcıların alım satım kararlarını destekleyebilecek yeterli bilgileri kapsamayabileceği dikkate alınmalıdır. Yatırım yapmadan önce piyasaların içerdiği riskleri tam olarak anladığınızdan emin olunuz. Web sitemizde yer alan bilgi ve görüşlere dayanarak yapılacak yatırımlar ve ticari işlemlerin sonuçlarından veya ortaya çıkabilecek tüm zararlardan IKON Menkul Değerler A.Ş. sorumlu tutulamaz.

27.04.2026**BRENT Teknik Analizi**

31 Mart ile 17 Nisan arasındaki düşüş %61.8 oranından fazla bir şekilde toparlandı. Yeni haftaya başlarken 106 \$ üzerinde tutunmaya çalışıyor. 102.60 desteği üzerindeki fiyatlamalar petrol için yukarı yönlü hareketleri destekleyici olabilir.

Ana direnç hattı 115/119 bölgesi olarak gözükmemektedir.

Destekler: 106.65 - 102.60 - 98.60

Dirençler: 112.00 - 115.30 - 119.30

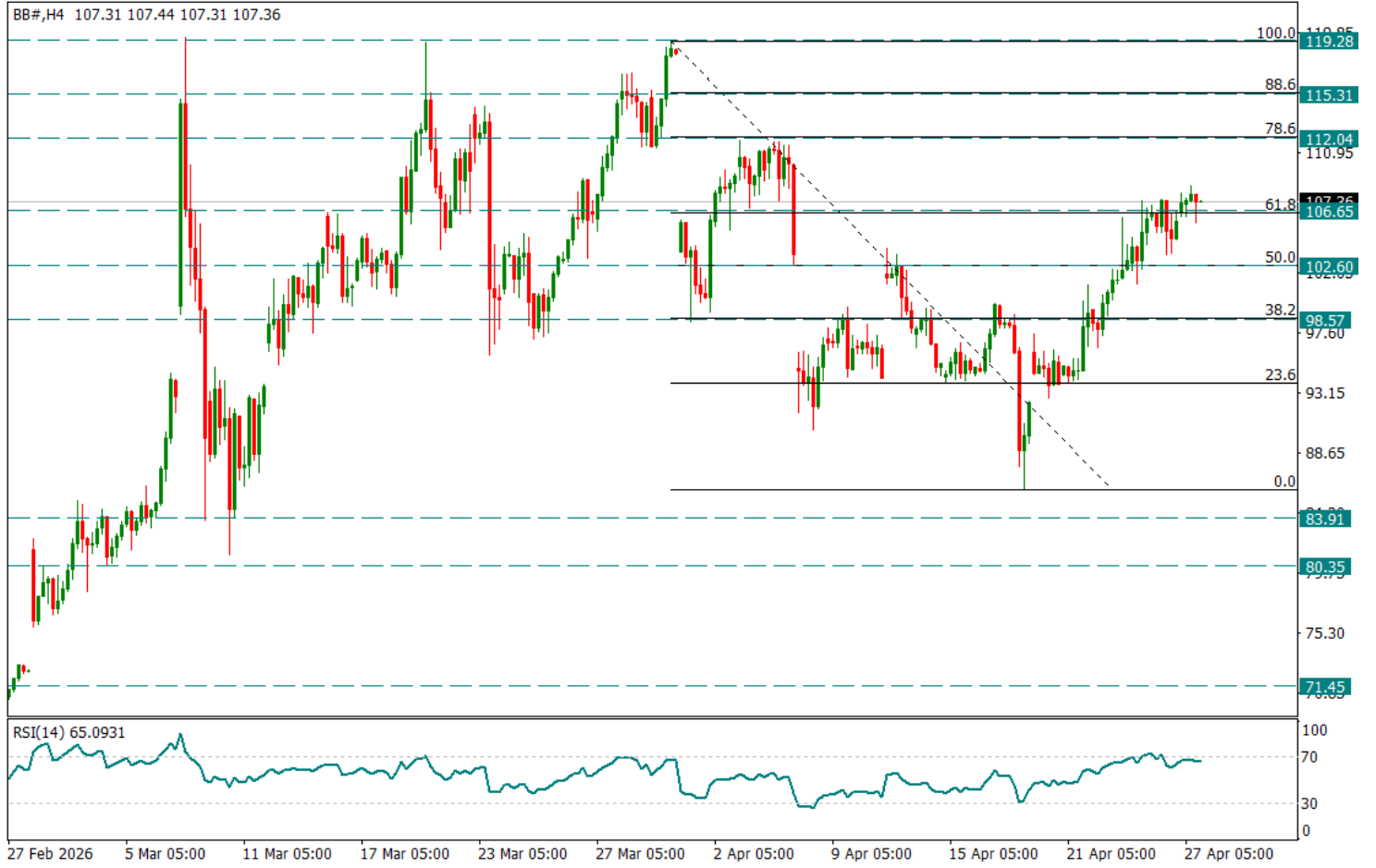

* 2026/1.Çeyrek Müşteri Kâr Oranı: %25 - Zarar Oranı: %75

Yasal Uyarılar: Burada yer alan yatırım bilgi, yorum ve tavsiyeleri yatırım danışmanlığı kapsamında değildir. Yatırım danışmanlığı hizmeti, kişilerin risk ve getiri tercihleri dikkate alınarak kişiye özel sunulmaktadır. Burada yer alan ve hiçbir şekilde yönlendirici nitelikte olmayan içerik, yorum ve tavsiyeler genel bilgilendirme amacıyla hazırlanmıştır. Bu tavsiyeler mali durumunuz ile risk ve getiri tercihlerinize uygun olmayabilir. Bu nedenle, sadece burada yer alan bilgilere dayanarak yatırım kararı verilmesi beklentilerinize uygun sonuçlar doğurmayabilir. Özellikle kaldıraçlı işlemlerinizi yatırdığınız para kadar kaybetme ihtimaliniz vardır. Kaldıraçlı işlemlerde yatırım danışmanlığı hizmeti de verilmemektedir. Burada yer alan yorum ve tavsiyeler, yorum ve tavsiyede bulunanların kişisel görüşlerine dayanmakta olup, herhangi bir yatırım aracının alım satım tavsiyesi veya getiri vaadi olarak yorumlanmamalıdır. Hiçbir şekilde yönlendirici nitelikte olmayan bu içerik genel anlamda bilgi vermeyi amaçlamakta olup; bu içeriğin, müşterilerin ve diğer yatırımcıların alım satım kararlarını destekleyebilecek yeterli bilgileri kapsamayabileceği dikkate alınmalıdır. Yatırım yapmadan önce piyasaların içerdiği riskleri tam olarak anladığınızdan emin olunuz. Web sitemizde yer alan bilgi ve görüşlere dayanarak yapılacak yatırımlar ve ticari işlemlerin sonuçlarından veya ortaya çıkabilecek tüm zararlardan IKON Menkul Değerler A.Ş. sorumlu tutulamaz.

27.04.2026**Nasdaq Teknik Analizi**

Nasdaq endeksi güçlü seyrini sürdürmeye devam ediyor. Cuma günü yaşanan güçlü yükseliş ile birlikte 27270 desteği üzerinde tutunuyor. Kısa vadeli trend takibi açısından 8 günlük hareketli ortalamayla izliyoruz. Bu şekilde seri yükselişlerin geldiği zamanlarda olabilecek kar satışlarında, günlük mumlar 8 günlük ortalama üzerinde kaldığı sürece fiyatın yönünü takip ediyoruz.

Biraz daha geniş perspektif ile baktığımızda, 50 günlük ortalama 200 günlük ortalamaya teyet geçtikten sonra gelen yükseliş ile ara tekrardan 50 günlük ortalama lehine açılmaya başladı ve bu durum da pozitif görüntüyü desteklemektedir.

Günlük bazda aşırı alım bölgesindeki olası düzeltmelerde 8 günlük ortalama destek bölgesidir.

Destekler: 27270 - 26820 - 26360

Dirençler: 27615 - 28000 - 28430

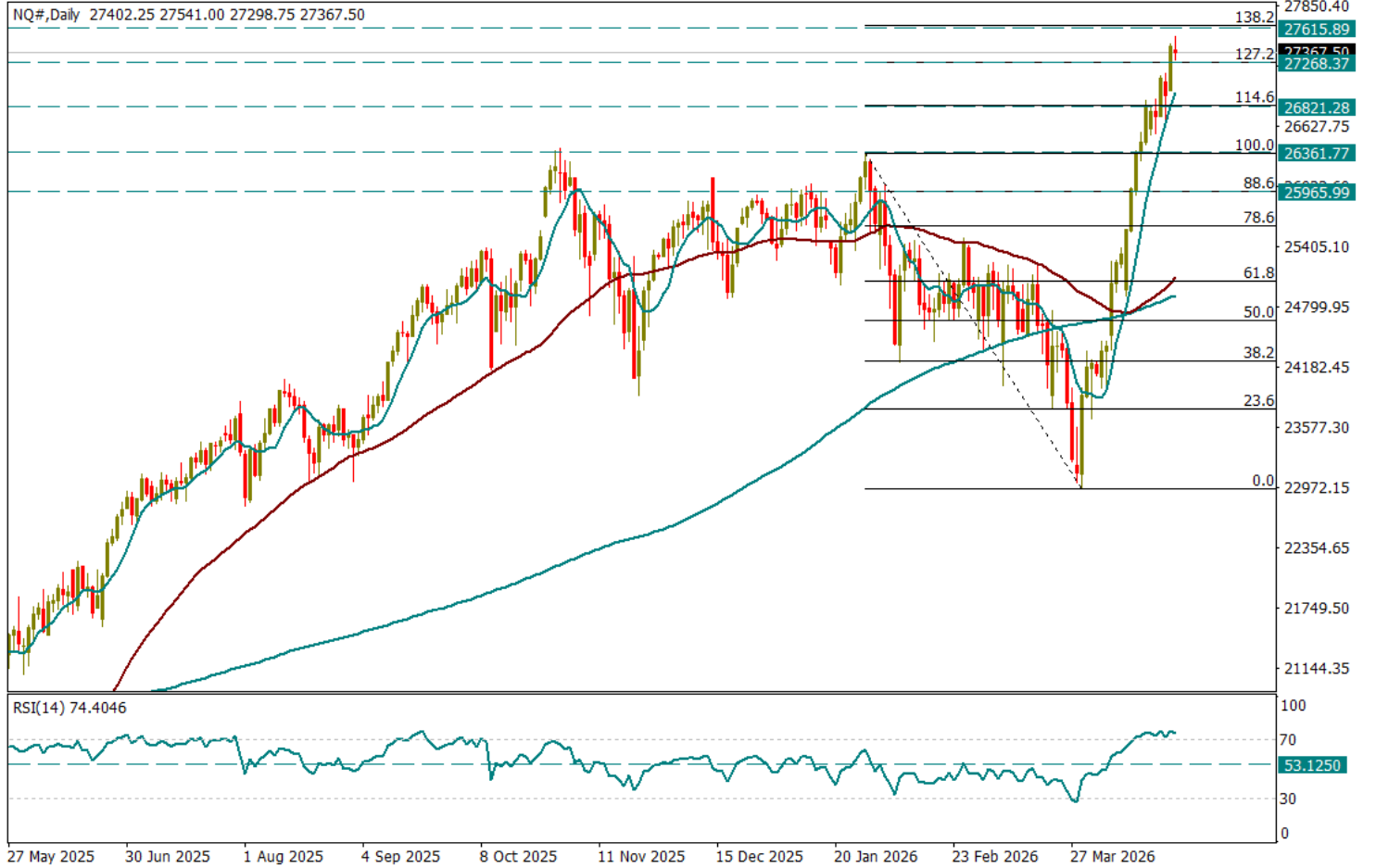

* 2026/1.Çeyrek Müşteri Kâr Oranı: %25 - Zarar Oranı: %75

Yasal Uyarılar: Burada yer alan yatırım bilgi, yorum ve tavsiyeleri yatırım danışmanlığı kapsamında değildir. Yatırım danışmanlığı hizmeti, kişilerin risk ve getiri tercihleri dikkate alınarak kişiye özel sunulmaktadır. Burada yer alan ve hiçbir şekilde yönlendirici nitelikte olmayan içerik, yorum ve tavsiyeler genel bilgilendirme amacıyla hazırlanmıştır. Bu tavsiyeler mali durumunuz ile risk ve getiri tercihlerinize uygun olmayabilir. Bu nedenle, sadece burada yer alan bilgilere dayanarak yatırım kararı verilmesi beklentilerinize uygun sonuçlar doğurmayabilir. Özellikle kaldıraçlı işlemlerinizde yatırdığınız para kadar kaybetme ihtimaliniz vardır. Kaldıraçlı işlemlerde yatırım danışmanlığı hizmeti de verilmemektedir. Burada yer alan yorum ve tavsiyeler, yorum ve tavsiyede bulunanların kişisel görüşlerine dayanmakta olup, herhangi bir yatırım aracının alım satım tavsiyesi veya getiri vaadi olarak yorumlanmamalıdır. Hiçbir şekilde yönlendirici nitelikte olmayan bu içerik genel anlamda bilgi vermeyi amaçlamakta olup; bu içeriğin, müşterilerin ve diğer yatırımcıların alım satım kararlarını destekleyebilecek yeterli bilgileri kapsamayabileceği dikkate alınmalıdır. Yatırım yapmadan önce piyasaların içerdiği riskleri tam olarak anladığınızdan emin olunuz. Web sitemizde yer alan bilgi ve görüşlere dayanarak yapılacak yatırımlar ve ticari işlemlerin sonuçlarından veya ortaya çıkabilecek tüm zararlardan IKON Menkul Değerler A.Ş. sorumlu tutulamaz.

27.04.2026**USDJPY Teknik Analizi**

USDJPY paritesi 158.60 desteği üzerinde tutunmayı sürdürürken, yukarı yönlü hareketleri 160 bölgesinde sınırlanıyor. 160 seviyesi BOJ tarafından korunan bir seviye olarak biliniyor. Bu sebeple teknik açıdan da kritiktir çünkü çoğu kez bu bölge direnç olarak çalışmıştır. 160 / 160.50 üzerindeki günlük mum kapanışları, yukarı yönlü hareketleri güçlü şekilde tetikleyebilir.

Aşağıda 158.60 ara destek 157.95 ise ilk ana destektir. İkinci ana destek ise 155.90 bölgesi olarak gözükmektedir.

Destekler: 158.60 – 157.95 – 155.90

Dirençler: 160.00 – 160.50 – 161.40



* 2026/1.Çeyrek Müşteri Kâr Oranı: %25 - Zarar Oranı: %75

Yasal Uyarılar: Burada yer alan yatırım bilgi, yorum ve tavsiyeleri yatırım danışmanlığı kapsamında değildir. Yatırım danışmanlığı hizmeti, kişilerin risk ve getiri tercihleri dikkate alınarak kişiye özel sunulmaktadır. Burada yer alan ve hiçbir şekilde yönlendirici nitelikte olmayan içerik, yorum ve tavsiyeler genel bilgilendirme amacıyla hazırlanmıştır. Bu tavsiyeler mali durumunuz ile risk ve getiri tercihlerinize uygun olmayabilir. Bu nedenle, sadece burada yer alan bilgilere dayanarak yatırım kararı verilmesi beklentilerinize uygun sonuçlar doğurmayabilir. Özellikle kaldıraçlı işlemlerinizi yatırdığınız para kadar kaybetme ihtimaliniz vardır. Kaldıraçlı işlemlerde yatırım danışmanlığı hizmeti de verilmemektedir. Burada yer alan yorum ve tavsiyeler, yorum ve tavsiyede bulunanların kişisel görüşlerine dayanmakta olup, herhangi bir yatırım aracının alım satım tavsiyesi veya getiri vaadi olarak yorumlanmamalıdır. Hiçbir şekilde yönlendirici nitelikte olmayan bu içerik genel anlamda bilgi vermeyi amaçlamakta olup; bu içeriğin, müşterilerin ve diğer yatırımcıların alım satım kararlarını destekleyebilecek yeterli bilgileri kapsamayabileceği dikkate alınmalıdır. Yatırım yapmadan önce piyasaların içerdiği riskleri tam olarak anladığınızdan emin olunuz. Web sitemizde yer alan bilgi ve görüşlere dayanarak yapılacak yatırımlar ve ticari işlemlerin sonuçlarından veya ortaya çıkabilecek tüm zararlardan IKON Menkul Değerler A.Ş. sorumlu tutulamaz.