

**28.04.2026****Ons Altın Teknik Analizi**

Ons Altın 4680 desteğini kırdıktan sonra gün içinde düşüşlerini hızlandırdı. ABD seansına kadar 4560 desteğine kadar geri çekilen sarı metal, bu bölgeden ufak çaplı bir tepki alıyor olsa da 4680 artık bir direnç ve bu direncin altında kaldıkça üzerindeki baskı devam edebilir.

Ortalama olarak 34 günlük ortalama da pozitif/negatif ayrımı için kullanılabilir.

Düşüşlerin devam etmesi halinde kademeli olarak destekler izlenmekle birlikte orta vadede ana direnç 200 günlük ortalamadır.

Destekler: 4560 - 4380 - 4220

Dirençler: 4680 - 4860 - 4975



\* 2026/1.Çeyrek Müşteri Kâr Oranı: %25 - Zarar Oranı: %75

**Yasal Uyarılar:** Burada yer alan yatırım bilgi, yorum ve tavsiyeleri yatırım danışmanlığı kapsamında değildir. Yatırım danışmanlığı hizmeti, kişilerin risk ve getiri tercihleri dikkate alınarak kişiye özel sunulmaktadır. Burada yer alan ve hiçbir şekilde yönlendirici nitelikte olmayan içerik, yorum ve tavsiyeler genel bilgilendirme amacıyla hazırlanmıştır. Bu tavsiyeler mali durumunuz ile risk ve getiri tercihlerinize uygun olmayabilir. Bu nedenle, sadece burada yer alan bilgilere dayanılarak yatırım kararı verilmesi beklentilerinize uygun sonuçlar doğurmayabilir. Özellikle kaldıraçlı işlemlerinizi yatırdığınız para kadar kaybetme ihtimaliniz vardır. Kaldıraçlı işlemlerde yatırım danışmanlığı hizmeti de verilmemektedir. Burada yer alan yorum ve tavsiyeler, yorum ve tavsiyede bulunanların kişisel görüşlerine dayanmakta olup, herhangi bir yatırım aracının alım satım tavsiyesi veya getiri vaadi olarak yorumlanmamalıdır. Hiçbir şekilde yönlendirici nitelikte olmayan bu içerik genel anlamda bilgi vermeyi amaçlamakta olup; bu içeriğin, müşterilerin ve diğer yatırımcıların alım satım kararlarını destekleyebilecek yeterli bilgileri kapsamayabileceği dikkate alınmalıdır. Yatırım yapmadan önce piyasaların içerdiği riskleri tam olarak anladığınızdan emin olunuz. Web sitemizde yer alan bilgi ve görüşlere dayanılarak yapılacak yatırımlar ve ticari işlemlerin sonuçlarından veya ortaya çıkabilecek tüm zararlardan IKON Menkul Değerler A.Ş. sorumlu tutulamaz.

**28.04.2026****EURUSD Teknik Analizi**

EURUSD paritesinde kısa vadeli işlemlerde 1.1665 seviyesi ilk ve gözle görülür destek noktası olarak belirginleşiyor. 10 Nisan tarihinden bu yana bu seviye altına inmiyor ve geçen Cuma günü de bu bölgeden tepki almıştı. Şimdi bu bölgeye tekrar yakın. Olası tepkiler takip edilecek ancak 1.1665 kırılırsa dolar lehine belirgin hareketler güçlenebilir.

Olası tepkilerde 1.1715 ara direnç ve 1.1760 ise gün içi ana direnç olacaktır.

Yarın FED toplantısı parite gidişatı adına önemli olsa da, piyasa İran - ABD ve Hürmüz Boğazı gelişmelerini önde tutuyor.

Destekler: 1.1665 - 1.1615 - 1.1505

Dirençler: 1.1715 - 1.1760 - 1.1800



\* 2026/1.Çeyrek Müşteri Kâr Oranı: %25 - Zarar Oranı: %75

**Yasal Uyarılar:** Burada yer alan yatırım bilgi, yorum ve tavsiyeleri yatırım danışmanlığı kapsamında değildir. Yatırım danışmanlığı hizmeti, kişilerin risk ve getiri tercihleri dikkate alınarak kişiye özel sunulmaktadır. Burada yer alan ve hiçbir şekilde yönlendirici nitelikte olmayan içerik, yorum ve tavsiyeler genel bilgilendirme amacıyla hazırlanmıştır. Bu tavsiyeler mali durumunuz ile risk ve getiri tercihlerinize uygun olmayabilir. Bu nedenle, sadece burada yer alan bilgilere dayanarak yatırım kararı verilmesi beklentilerinize uygun sonuçlar doğurmayabilir. Özellikle kaldıraçlı işlemlerinizi yatırdığınız para kadar kaybetme ihtimaliniz vardır. Kaldıraçlı işlemlerde yatırım danışmanlığı hizmeti de verilmemektedir. Burada yer alan yorum ve tavsiyeler, yorum ve tavsiyede bulunanların kişisel görüşlerine dayanmakta olup, herhangi bir yatırım aracının alım satım tavsiyesi veya getiri vaadi olarak yorumlanmamalıdır. Hiçbir şekilde yönlendirici nitelikte olmayan bu içerik genel anlamda bilgi vermeyi amaçlamakta olup; bu içeriğin, müşterilerin ve diğer yatırımcıların alım satım kararlarını destekleyebilecek yeterli bilgileri kapsamayabileceği dikkate alınmalıdır. Yatırım yapmadan önce piyasaların içerdiği riskleri tam olarak anladığınızdan emin olunuz. Web sitemizde yer alan bilgi ve görüşlere dayanarak yapılacak yatırımlar ve ticari işlemlerin sonuçlarından veya ortaya çıkabilecek tüm zararlardan IKON Menkul Değerler A.Ş. sorumlu tutulamaz.

**28.04.2026****Ons Gümüş Teknik Analizi**

Ons Gümüş 80.30 direncini geçemedikten sonra adım adım düşüşe devam ediyor. Bugün 72.10 desteğine kadar geri çekildi. Bu destek kırılırsa 2025 Ağustos ayından bu yana süre gelen uptrend çizgisine doğru düşüş yapabilir. Bu bölge sert düşüş olasılığı için önemli bir tampon olacaktır. 2 Mart tarihli 96.70'den gelen downtrend yukarı yönde kırılmadıkça ralli başlangıcın için erken olabilir.

Destekler: 72.10 - 64.25 - 58.85

Dirençler: 80.30 - 87.75 - 96.70

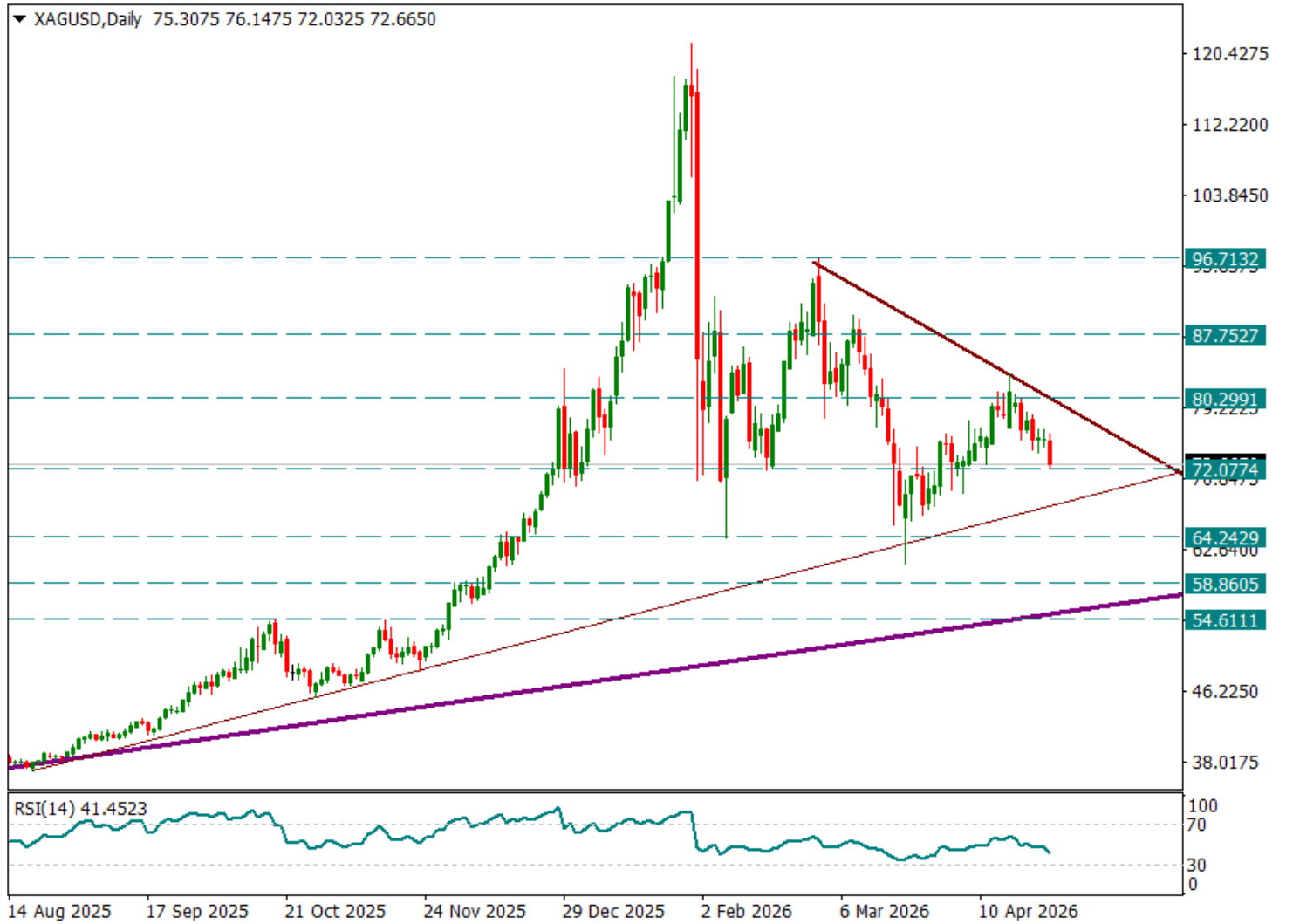

\* 2026/1.Çeyrek Müşteri Kâr Oranı: %25 - Zarar Oranı: %75

**Yasal Uyarılar:** Burada yer alan yatırım bilgi, yorum ve tavsiyeleri yatırım danışmanlığı kapsamında değildir. Yatırım danışmanlığı hizmeti, kişilerin risk ve getiri tercihleri dikkate alınarak kişiye özel sunulmaktadır. Burada yer alan ve hiçbir şekilde yönlendirici nitelikte olmayan içerik, yorum ve tavsiyeler genel bilgilendirme amacıyla hazırlanmıştır. Bu tavsiyeler mali durumunuz ile risk ve getiri tercihlerinize uygun olmayabilir. Bu nedenle, sadece burada yer alan bilgilere dayanarak yatırım kararı verilmesi beklentilerinize uygun sonuçlar doğurmayabilir. Özellikle kaldıraçlı işlemlerinizde yatırdığınız para kadar kaybetme ihtimaliniz vardır. Kaldıraçlı işlemlerde yatırım danışmanlığı hizmeti de verilmemektedir. Burada yer alan yorum ve tavsiyeler, yorum ve tavsiyede bulunanların kişisel görüşlerine dayanmakta olup, herhangi bir yatırım aracının alım satım tavsiyesi veya getiri vaadi olarak yorumlanmamalıdır. Hiçbir şekilde yönlendirici nitelikte olmayan bu içerik genel anlamda bilgi vermeyi amaçlamakta olup; bu içeriğin, müşterilerin ve diğer yatırımcıların alım satım kararlarını destekleyebilecek yeterli bilgileri kapsamayabileceği dikkate alınmalıdır. Yatırım yapmadan önce piyasaların içerdiği riskleri tam olarak anladığınızdan emin olunuz. Web sitemizde yer alan bilgi ve görüşlere dayanarak yapılacak yatırımlar ve ticari işlemlerin sonuçlarından veya ortaya çıkabilecek tüm zararlardan IKON Menkul Değerler A.Ş. sorumlu tutulamaz.

**28.04.2026****Nasdaq Teknik Analizi**

Nasdaq endeksi bugün belirgin kar satışlarına maruz kalıyor. Yapay zeka sektöründe OpenAI'dan gelen haberler ve petrol fiyatlarının yükselişte olması hisse senedi piyasalarını ve global endekslerini etkiliyor. Nasdaq 8 günlük ortalamasına iğne attı ve hafif tepki verdi. Seans içerisinde bu ortalama altında dört saatlik mumlar ya da günlük kapanış olup olmaması önemli olacaktır. Bu ortalamanın aşağı yönde kırılması halinde kar satışları derinleşebilir. Ana destek hattı 26360 olarak takip edilecek.

Destekler: 27050 - 26820 - 26360

Direnciler: 27270 - 27540 - 28430



\* 2026/1.Çeyrek Müşteri Kâr Oranı: %25 - Zarar Oranı: %75

**Yasal Uyarılar:** Burada yer alan yatırım bilgi, yorum ve tavsiyeleri yatırım danışmanlığı kapsamında değildir. Yatırım danışmanlığı hizmeti, kişilerin risk ve getiri tercihleri dikkate alınarak kişiye özel sunulmaktadır. Burada yer alan ve hiçbir şekilde yönlendirici nitelikte olmayan içerik, yorum ve tavsiyeler genel bilgilendirme amacıyla hazırlanmıştır. Bu tavsiyeler mali durumunuz ile risk ve getiri tercihlerinize uygun olmayabilir. Bu nedenle, sadece burada yer alan bilgilere dayanarak yatırım kararı verilmesi beklentilerinize uygun sonuçlar doğurmayabilir. Özellikle kaldıraçlı işlemlerinizi yatırdığınız para kadar kaybetme ihtimaliniz vardır. Kaldıraçlı işlemlerde yatırım danışmanlığı hizmeti de verilmemektedir. Burada yer alan yorum ve tavsiyeler, yorum ve tavsiyede bulunanların kişisel görüşlerine dayanmakta olup, herhangi bir yatırım aracının alım satım tavsiyesi veya getiri vaadi olarak yorumlanmamalıdır. Hiçbir şekilde yönlendirici nitelikte olmayan bu içerik genel anlamda bilgi vermeyi amaçlamakta olup; bu içeriğin, müşterilerin ve diğer yatırımcıların alım satım kararlarını destekleyebilecek yeterli bilgileri kapsamayabileceği dikkate alınmalıdır. Yatırım yapmadan önce piyasaların içerdiği riskleri tam olarak anladığınızdan emin olunuz. Web sitemizde yer alan bilgi ve görüşlere dayanılarak yapılacak yatırımlar ve ticari işlemlerin sonuçlarından veya ortaya çıkabilecek tüm zararlardan IKON Menkul Değerler A.Ş. sorumlu tutulamaz.