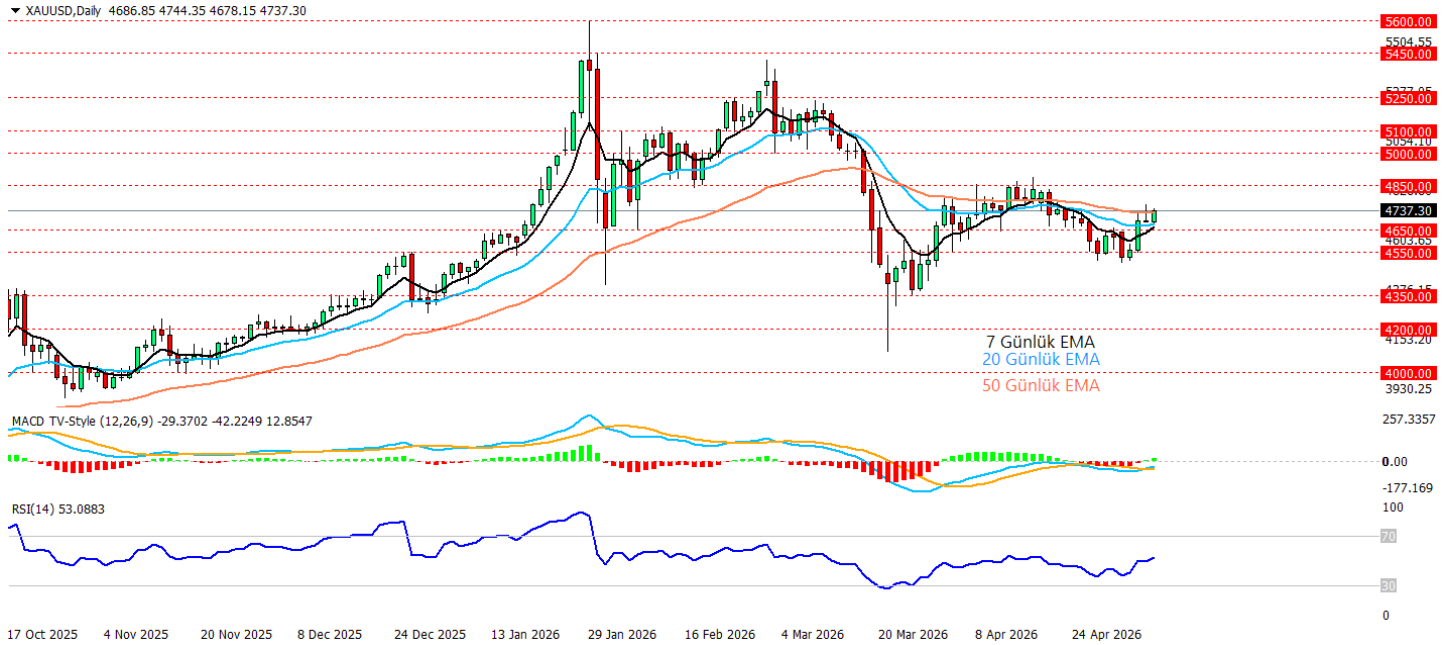

08.05.2026**Ons Altın Teknik Analizi**

Ons altın, haftanın kapanışına doğru ABD istihdam verisinin beklentiden güçlü gelmesine rağmen ücret artışlarının sınırlı kalması ve küresel merkez bankalarına yönelik belirsizliklerin devam etmesiyle 4.650 üzerinde tutunma çabasını sürdürüyor. NFP'nin beklenti üzerinde gelmesi FED'in hızlı faiz indirimine gitme ihtimalini sınırlasa da ortalama saatlik kazançlardaki ılımlı artış, altın üzerindeki baskının sertleşmesini engelleyebilir. Diğer yandan FED'de olası çift başlılık tartışmaları, Japonya'nın yen müdahalesini ABD tahvili satışıyla finanse etmiş olabileceği iddiası ve ECB cephesinde Hürmüz/enerji kaynaklı enflasyon risklerinin öne çıkması, güvenli liman temasını tamamen zayıflatmıyor. Teknik olarak fiyatın 4.650 desteği üzerinde kalması kısa vadeli toparlanma isteğini korurken, 7, 20 ve 50 günlük EMA'ların çevresinde oluşan fiyatlama yön arayışının sürdüğünü gösteriyor. RSI'nın 53 seviyesinde toparlanma alım momentumunun dengeli şekilde güç kazandığına işaret ederken, MACD tarafında negatif bölgeden yukarı yönlü toparlanma eğilimi dikkat çekiyor. Haftalık kapanışta 4.650 üzeri kalıcılık korunursa 4.850 direnci yeniden hedeflenebilir aşağıda ise 4.650'nin kırılması halinde 4.550 ve 4.350 destekleri takip edilebilir.

Destekler: 4650 – 4550 – 4350

Direnciler: 4850 – 5000 – 5100

***2026/1.Çeyrek Müşteri Kâr Oranı: %25 - Zarar Oranı: %25**

Yasal Uyarılar: Burada yer alan yatırım bilgi, yorum ve tavsiyeleri yatırım danışmanlığı kapsamında değildir. Yatırım danışmanlığı hizmeti, kişilerin risk ve getiri tercihleri dikkate alınarak kişiye özel sunulmaktadır. Burada yer alan ve hiçbir şekilde yönlendirici nitelikte olmayan içerik, yorum ve tavsiyeler genel bilgilendirme amacıyla hazırlanmıştır. Bu tavsiyeler mali durumunuz ile risk ve getiri tercihlerinize uygun olmayabilir. Bu nedenle, sadece burada yer alan bilgilere dayanarak yatırım kararı verilmesi beklentilerinize uygun sonuçlar doğurmayabilir. Özellikle kaldıraçlı işlemlerinizde yatırdığınız para kadar kaybetme ihtimaliniz vardır. Kaldıraçlı işlemlerde yatırım danışmanlığı hizmeti de verilmemektedir. Burada yer alan yorum ve tavsiyeler, yorum ve tavsiyede bulunanların kişisel görüşlerine dayanmakta olup, herhangi bir yatırım aracının alım satım tavsiyesi veya getiri vaadi olarak yorumlanmamalıdır. Hiçbir şekilde yönlendirici nitelikte olmayan bu içerik genel anlamda bilgi vermeyi amaçlamak olup; bu içeriğin, müşterilerin ve diğer yatırımcıların alım satım kararlarını destekleyebilecek yeterli bilgileri kapsamayabileceği dikkate alınmalıdır. Yatırım yapmadan önce piyasaların içerdiği riskleri tam olarak anladığınızdan emin olunuz. Web sitemizde yer alan bilgi ve görüşlere dayanarak yapılacak yatırımlar ve ticari işlemlerin sonuçlarından veya ortaya çıkabilecek tüm zararlardan IKON Menkul Değerler A.Ş. sorumlu tutulamaz.

08.05.2026**USDJPY Teknik Analizi**

USDJPY, Japonya'nın kura müdahale etmiş olabileceğine yönelik beklentiler ve ABD tahvili satışıyla yen desteklenmiş olabileceği iddiaları sonrası 160 seviyesinin üzerinden sert geri çekilerek 156 bölgesinde dengelenmeye çalışıyor. ABD'de Nisan tarım dışı istihdamın beklenti üzerinde gelmesi dolar tarafını destekleyebilecek bir unsur olsa da ücret artışlarının sınırlı kalması, FED'in daha şahin bir patikaya geçeceğine dair beklentileri güçlendirmedir. Öte yandan Yen, Tokyo'dan gelen müdahale sinyalleri nedeniyle 156 civarında görece dengeli kalırken, dolar endeksi haftalık bazda ikinci düşüşe hazırlanıyor. Körfez'de yeniden artan gerilim ve Brent'in 100 dolar çevresinde tutunması ise güvenli liman ve enerji enflasyonu kanalıyla paritede dalgalanmayı artırıyor. Teknik olarak fiyatın 20 ve 50 günlük EMA'ların altında kalması kısa vadeli görünümde baskının sürdüğünü gösterirken, RSI'nin 39 seviyesine gerilemesi zayıf momentumun devam ettiğine işaret ediyor. MACD'nin negatif bölgede kalması da aşağı yönlü eğilimi destekliyor. 156,00 seviyesi kısa vadede ilk kritik destek olarak izlenirken, bu bölgenin altına sarkmalarda 154,50 ve 152,25 destekleri gündeme gelebilir, yukarı yönlü tepki denemelerinde ise 156,90 ve 157,80 seviyeleri ilk direnç, 159,00 seviyesi ise toparlanmanın güç kazanması için aşılması gereken ana eşik olarak takip edilebilir.

Destekler: 156.00 – 154.50 – 152.25

Dirençler: 156.90 – 157.80 – 159.00

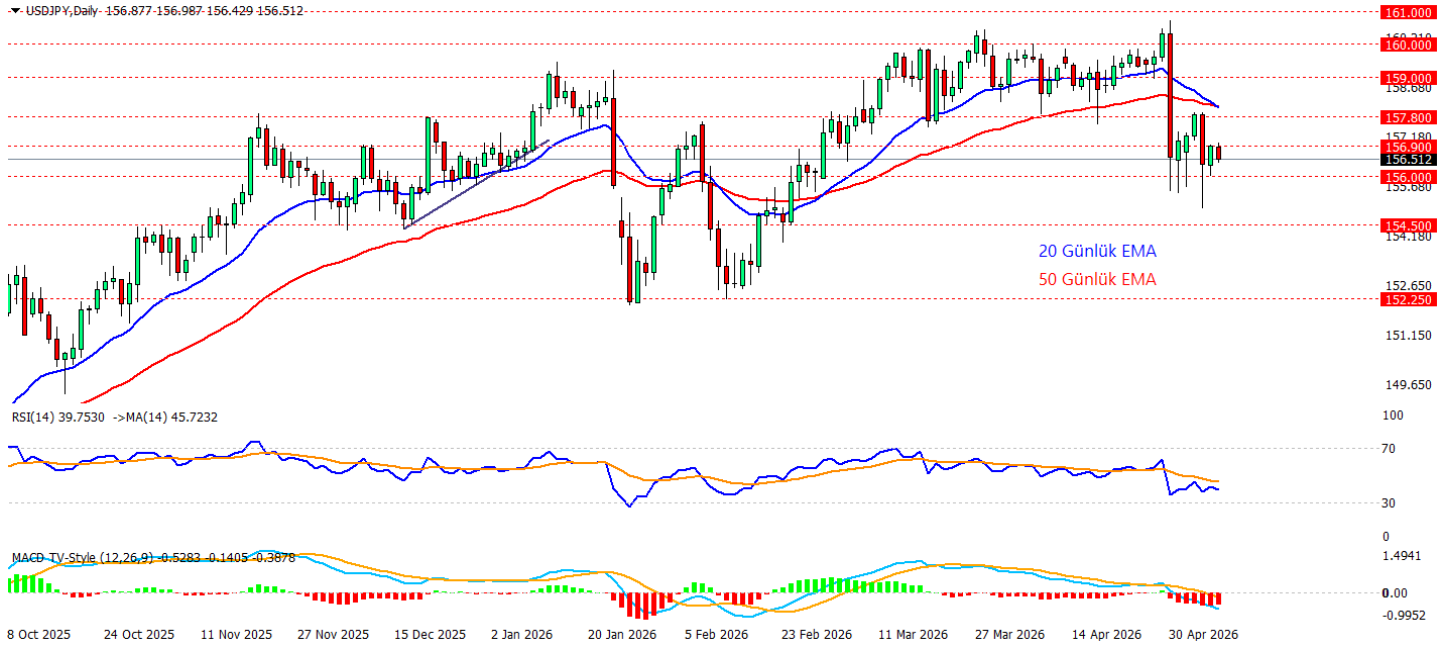
***2026/1.Çeyrek Müşteri Kâr Oranı: %25 - Zarar Oranı: %25**

Yasal Uyarılar: Burada yer alan yatırım bilgi, yorum ve tavsiyeleri yatırım danışmanlığı kapsamında değildir. Yatırım danışmanlığı hizmeti, kişilerin risk ve getiri tercihleri dikkate alınarak kişiye özel sunulmaktadır. Burada yer alan ve hiçbir şekilde yönlendirici nitelikte olmayan içerik, yorum ve tavsiyeler genel bilgilendirme amacıyla hazırlanmıştır. Bu tavsiyeler mali durumunuz ile risk ve getiri tercihlerinize uygun olmayabilir. Bu nedenle, sadece burada yer alan bilgilere dayanarak yatırım kararı verilmesi beklentilerinize uygun sonuçlar doğurmayabilir. Özellikle kaldıraçlı işlemlerinizi yatırdığınız para kadar kaybetme ihtimaliniz vardır. Kaldıraçlı işlemlerde yatırım danışmanlığı hizmeti de verilmemektedir. Burada yer alan yorum ve tavsiyeler, yorum ve tavsiyede bulunanların kişisel görüşlerine dayanmakta olup, herhangi bir yatırım aracının alım satım tavsiyesi veya getiri vaadi olarak yorumlanmamalıdır. Hiçbir şekilde yönlendirici nitelikte olmayan bu içerik genel anlamda bilgi vermeyi amaçlamakta olup; bu içeriğin, müşterilerin ve diğer yatırımcıların alım satım kararlarını destekleyebilecek yeterli bilgileri kapsamayabileceği dikkate alınmalıdır. Yatırım yapmadan önce piyasaların içerdiği riskleri tam olarak anladığınızdan emin olunuz. Web sitemizde yer alan bilgi ve görüşlere dayanarak yapılacak yatırımlar ve ticari işlemlerin sonuçlarından veya ortaya çıkabilecek tüm zararlardan IKON Menkul Değerler A.Ş. sorumlu tutulamaz.

08.05.2026**Nasdaq Teknik Analizi**

Nasdaq, güçlü gelen ABD istihdam verisi ve yarı iletken hisselerindeki toparlanmanın desteğiyle haftanın kapanışına doğru pozitif görünümünü sürdürüyor. Nisan tarım dışı istihdamın 115 bin ile beklentilerin üzerinde açıklanması, ABD ekonomisinin sert bir zayıflama içinde olmadığına işaret etti. Bu tablo, teknoloji hisselerinde risk iştahını desteklerken Nasdaq bugün yaklaşık %1,40 yükselerek 29.000 seviyesini test ediyor. Teknik olarak fiyatın 7, 20 ve 50 günlük EMA'ların üzerinde kalması yükseliş trendinin korunduğunu gösterirken, RSI'nın 87 seviyesinde bulunması aşırı alım bölgesine girildiğine ve kısa vadeli kar satışlarına karşı temkinli olunması gerektiğine işaret ediyor. MACD tarafında pozitif momentumun devam etmesi yükselişi desteklese de 29.000 üzerinde kalıcılık sağlanması hareketin 29.500 direncine taşınması açısından kritik olacak. Olası geri çekilmelerde 28.500 ilk destek, altında 28.000 ve 27.750 seviyeleri takip edilebilir.

Destekler: 28500 – 28000 – 27750

Dirençler: 29000 – 29500 – 30000

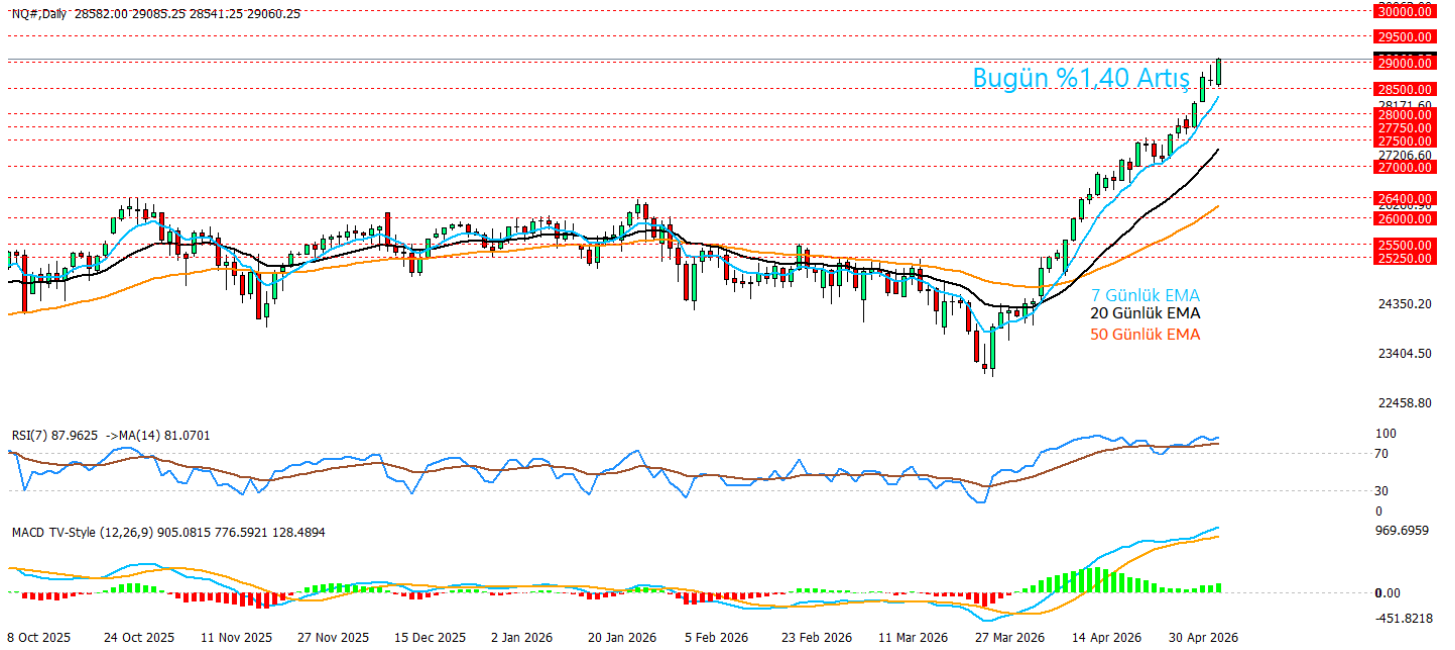
***2026/1.Çeyrek Müşteri Kâr Oranı: %25 - Zarar Oranı: %25**

Yasal Uyarılar: Burada yer alan yatırım bilgi, yorum ve tavsiyeleri yatırım danışmanlığı kapsamında değildir. Yatırım danışmanlığı hizmeti, kişilerin risk ve getiri tercihleri dikkate alınarak kişiye özel sunulmaktadır. Burada yer alan ve hiçbir şekilde yönlendirici nitelikte olmayan içerik, yorum ve tavsiyeler genel bilgilendirme amacıyla hazırlanmıştır. Bu tavsiyeler mali durumunuz ile risk ve getiri tercihlerinize uygun olmayabilir. Bu nedenle, sadece burada yer alan bilgilere dayanarak yatırım kararı verilmesi beklentilerinize uygun sonuçlar doğurmayabilir. Özellikle kaldıraçlı işlemlerinizi yatırdığınız para kadar kaybetme ihtimaliniz vardır. Kaldıraçlı işlemlerde yatırım danışmanlığı hizmeti de verilmemektedir. Burada yer alan yorum ve tavsiyeler, yorum ve tavsiyede bulunanların kişisel görüşlerine dayanmakta olup, herhangi bir yatırım aracının alım satım tavsiyesi veya getiri vaadi olarak yorumlanmamalıdır. Hiçbir şekilde yönlendirici nitelikte olmayan bu içerik genel anlamda bilgi vermeyi amaçlamakta olup; bu içeriğin, müşterilerin ve diğer yatırımcıların alım satım kararlarını destekleyebilecek yeterli bilgileri kapsamayabileceği dikkate alınmalıdır. Yatırım yapmadan önce piyasaların içerdiği riskleri tam olarak anladığınızdan emin olunuz. Web sitemizde yer alan bilgi ve görüşlere dayanarak yapılacak yatırımlar ve ticari işlemlerin sonuçlarından veya ortaya çıkabilecek tüm zararlardan IKON Menkul Değerler A.Ş. sorumlu tutulamaz.

08.05.2026**Crude Oil Teknik Analizi**

Crude Oil, ABD-İran hattında Körfez'de yeniden artan gerilim ve Hürmüz çevresindeki arz güvenliği endişelerine rağmen haftanın son işlem gününde satıcı bir görünüm sergiliyor. Brent petrol 100 dolar çevresinde tutunmaya çalışsa da WTI tarafında fiyatın gün içinde gerilemesi ve 95 dolar seviyesinin altında kalması, hafta genelindeki zayıf seyrin devam ettiğini gösteriyor. Piyasa bir yandan ABD-İran arasında diplomatik çözüm ihtimalini fiyatlamaya devam ederken, diğer yandan Körfez'de arz kesintilerinin uzayabileceği ve Hürmüz geçişlerinde aksaklıkların sürebileceği riskini izliyor. Buna rağmen son fiyatlamada, jeopolitik risk priminin sınırlı kaldığı ve kısa vadede satış baskısının daha belirgin olduğu görülüyor. Özellikle hafta içinde yaşanan sert geri çekilmenin ardından tepki alımlarının zayıf kalması, alıcıların henüz güçlü şekilde devreye girmediğine işaret ediyor. Bu nedenle 95 dolar altında kalıcılık sürdükçe petrol tarafında görünüm temkinli kalmaya devam ederken, 90 dolar bölgesi aşağı yönlü baskının derinleşip derinleşmeyeceği açısından kritik destek konumunda izlenebilir. Göstergeler tarafında bakacak olursak RSI 47,7 civarlarında düşüş yönlü bir yapı sergilemekte ve momentum kaybını göstermekte. MACD tarafında da durum yine satıcı bir yapıyı destekler nitelikte olup sinyal çizgisinin aşağı yönlü kesilmesi neticesinde ivme kaybı ve satışların derinleşme ihtimalinin arttığı bir yapı okunuyor.

Destekler: 95 – 90 – 85

Dirençler: 100 – 105 – 110

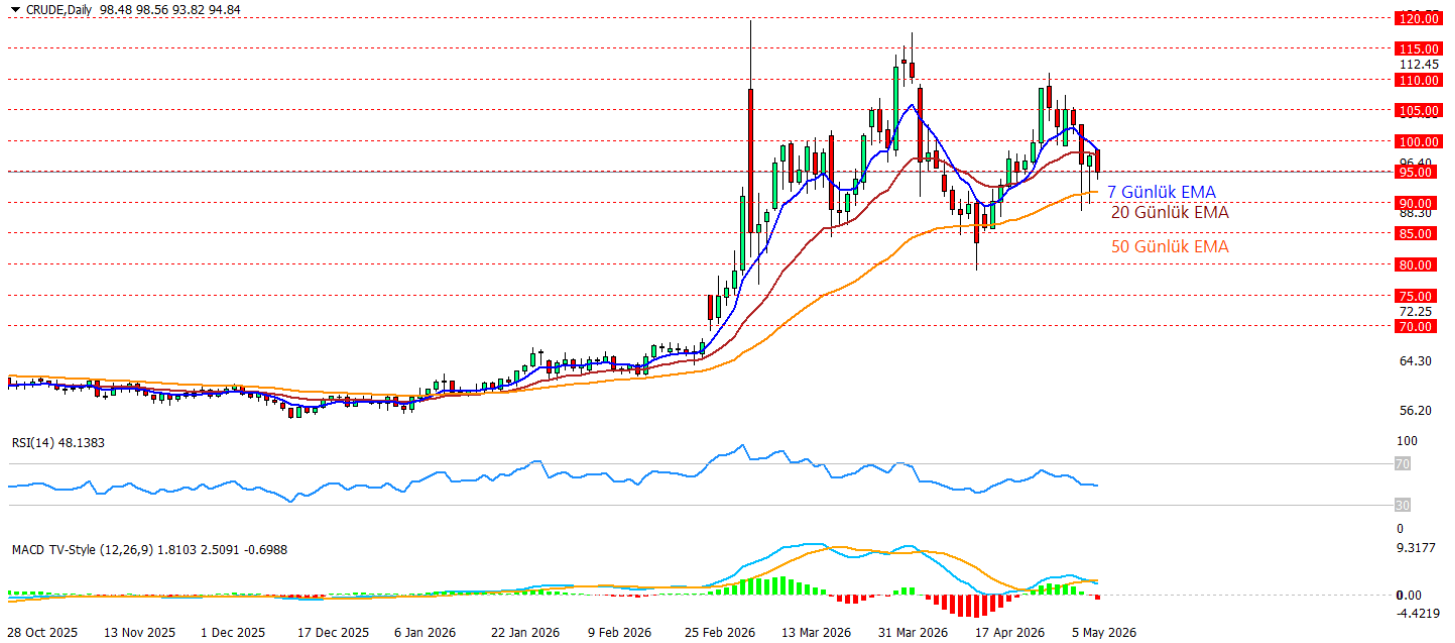
***2026/1.Çeyrek Müşteri Kâr Oranı: %25 - Zarar Oranı: %25**

Yasal Uyarılar: Burada yer alan yatırım bilgi, yorum ve tavsiyeleri yatırım danışmanlığı kapsamında değildir. Yatırım danışmanlığı hizmeti, kişilerin risk ve getiri tercihleri dikkate alınarak kişiye özel sunulmaktadır. Burada yer alan ve hiçbir şekilde yönlendirici nitelikte olmayan içerik, yorum ve tavsiyeler genel bilgilendirme amacıyla hazırlanmıştır. Bu tavsiyeler mali durumunuz ile risk ve getiri tercihlerinize uygun olmayabilir. Bu nedenle, sadece burada yer alan bilgilere dayanarak yatırım kararı verilmesi beklentilerinize uygun sonuçlar doğurmayabilir. Özellikle kaldıraçlı işlemlerinizde yatırdığınız para kadar kaybetme ihtimaliniz vardır. Kaldıraçlı işlemlerde yatırım danışmanlığı hizmeti de verilmemektedir. Burada yer alan yorum ve tavsiyeler, yorum ve tavsiyede bulunanların kişisel görüşlerine dayanmakta olup, herhangi bir yatırım aracının alım satım tavsiyesi veya getiri vaadi olarak yorumlanmamalıdır. Hiçbir şekilde yönlendirici nitelikte olmayan bu içerik genel anlamda bilgi vermeyi amaçlamakta olup; bu içeriğin, müşterilerin ve diğer yatırımcıların alım satım kararlarını destekleyebilecek yeterli bilgileri kapsamayabileceği dikkate alınmalıdır. Yatırım yapmadan önce piyasaların içerdiği riskleri tam olarak anladığınızdan emin olunuz. Web sitemizde yer alan bilgi ve görüşlere dayanarak yapılacak yatırımlar ve ticari işlemlerin sonuçlarından veya ortaya çıkabilecek tüm zararlardan IKON Menkul Değerler A.Ş. sorumlu tutulamaz.