18.05.2026

BRENT Teknik Analizi

Yeni haftaya 109.78 seviyesinde hafif yukarı yönlü gap ile giriş yapan brent petrol önce 111.98 seviyesine kadar yükseldi. Ardından 106.94 seviyesine kadar geriledi.

Aşağı yönlü tepkiler İran basınında çıkan İran petrolüne yönelik ABD yaptırımlarının askıya alınması gündemi ve Arap basınında çıkan İran'ın nükleer faaliyetlerini uzun vadede durduracağı konusunda anlaşmaya varılmak üzere olunduğu haberleri ile oluştu.

Brent petrol şu sıralar 107.74 bölgesindeki desteği test ediyor. Günlük kapanışın bu destek altında kalması durumunda 103.15 bölgesi bir sonraki destek olarak takip edilebilir.

Destekler: 107.74 – 103.15 – 98.44

Dirençler: 114.00 – 123.91 – 131.65

** 2026/1. Çeyrekte Müşteri Kar Oranı: %25 - Zarar Oranı: %75*

Yasal Uyarılar: Burada yer alan yatırım bilgi, yorum ve tavsiyeleri yatırım danışmanlığı kapsamında değildir. Yatırım danışmanlığı hizmeti, kişilerin risk ve getiri tercihleri dikkate alınarak kişiye özel sunulmaktadır. Burada yer alan ve hiçbir şekilde yönlendirici nitelikte olmayan içerik, yorum ve tavsiyeler genel bilgilendirme amacıyla hazırlanmıştır. Bu tavsiyeler mali durumunuz ile risk ve getiri tercihlerinize uygun olmayabilir. Bu nedenle, sadece burada yer alan bilgilere dayanılarak yatırım kararı verilmesi beklentilerinize uygun sonuçlar doğurmayabilir. Özellikle kaldıraçlı işlemlerinizde yatırdığınız para kadar kaybetme ihtimaliniz vardır. Kaldıraçlı işlemlerde yatırım danışmanlığı hizmeti de verilmemektedir. Burada yer alan yorum ve tavsiyeler, yorum ve tavsiyede bulunanların kişisel görüşlerine dayanmakta olup, herhangi bir yatırım aracının alım satım tavsiyesi veya getiri vaadi olarak yorumlanmamalıdır. Hiçbir şekilde yönlendirici nitelikte olmayan bu içerik genel anlamda bilgi vermeyi amaçlamakta olup; bu içeriğin, müşterilerin ve diğer yatırımcıların alım satım kararlarını destekleyebilecek yeterli bilgileri kapsamayabileceği dikkate alınmalıdır. Yatırım yapmadan önce piyasaların içerdiği riskleri tam olarak anladığınızdan emin olunuz. Web sitemizde yer alan bilgi ve görüşlere dayanılarak yapılacak yatırımlar ve ticari işlemlerin sonuçlarından veya ortaya çıkabilecek tüm zararlardan IKON Menkul Değerler A.Ş. sorumlu tutulamaz.

18.05.2026

ONS ALTIN Teknik Analizi

Geçtiğimiz haftanın son işlem gününde ABD tahvil getirirlerinin artması ile aşağı yönlü tepkiler alarak 4640 desteğini aşağı yönlü kıran ons altın 4538 seviyesinde haftalık kapanış gerçekleştirmişti.

Yeni haftanın ilk gününe 4542 seviyesinde giriş yapan ons altın 4480 seviyesine kadar düşüşlerin ardından 4582 bölgesinde günlük görünümde pozitife döndü. Yukarı yönlü hareketlerin devamında 4640 bölgesi bu kez direnç olarak takip edilecek. Aşağı yönlü hareketlerde ise 4380 bölgesi destek olarak gündeme gelebilir.

Destekler: 4380 – 4260 – 4080

Dirençler: 4640 – 5000 – 5200

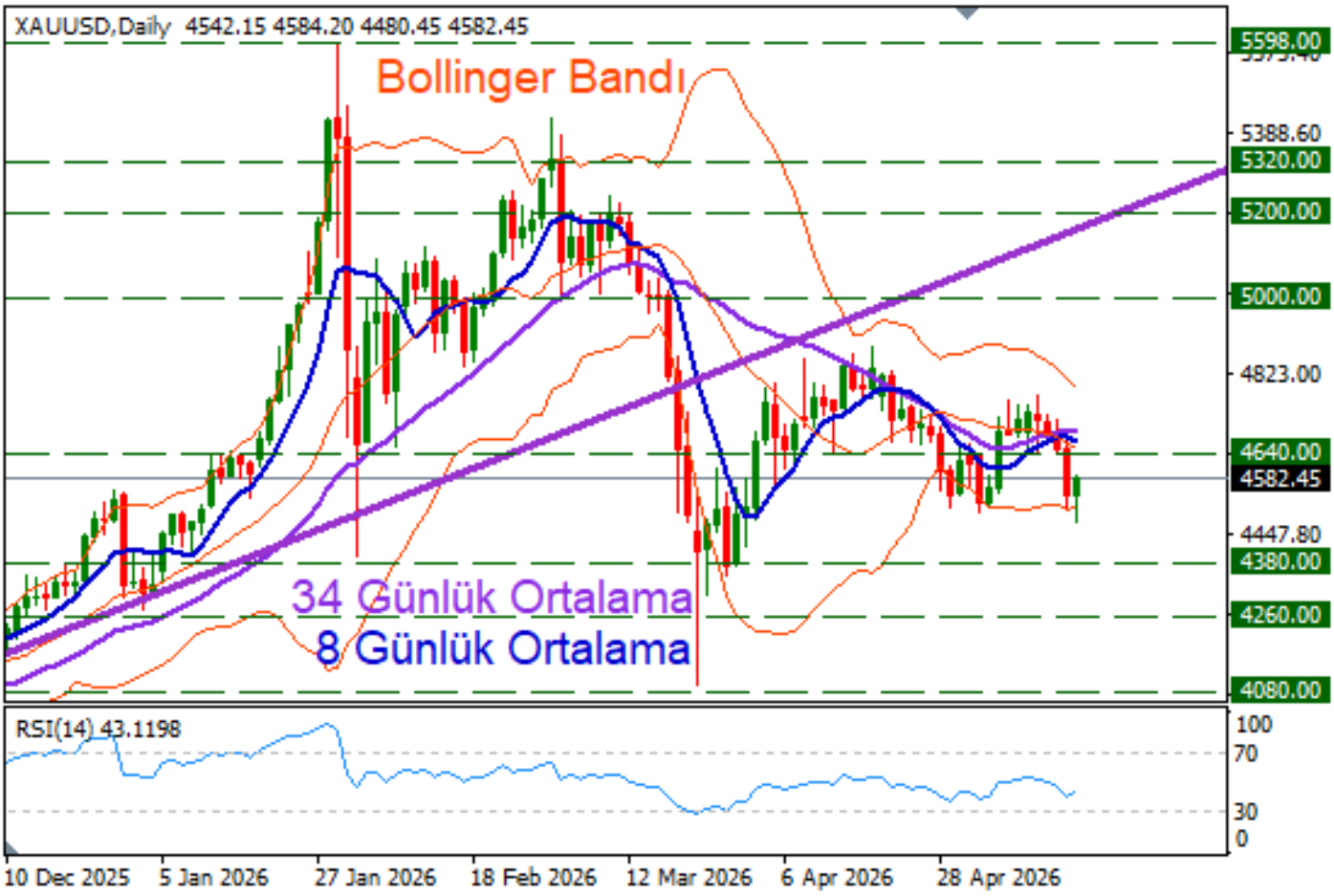

** 2026/1. Çeyrekte Müşteri Kar Oranı: %25 - Zarar Oranı: %75*

Yasal Uyarılar: Burada yer alan yatırım bilgi, yorum ve tavsiyeleri yatırım danışmanlığı kapsamında değildir. Yatırım danışmanlığı hizmeti, kişilerin risk ve getiri tercihleri dikkate alınarak kişiye özel sunulmaktadır. Burada yer alan ve hiçbir şekilde yönlendirici nitelikte olmayan içerik, yorum ve tavsiyeler genel bilgilendirme amacıyla hazırlanmıştır. Bu tavsiyeler mali durumunuz ile risk ve getiri tercihlerinize uygun olmayabilir. Bu nedenle, sadece burada yer alan bilgilere dayanılarak yatırım kararı verilmesi beklentilerinize uygun sonuçlar doğurmayabilir. Özellikle kaldıraçlı işlemlerinizde yatırdığınız para kadar kaybetme ihtimaliniz vardır. Kaldıraçlı işlemlerde yatırım danışmanlığı hizmeti de verilmemektedir. Burada yer alan yorum ve tavsiyeler, yorum ve tavsiyede bulunanların kişisel görüşlerine dayanmakta olup, herhangi bir yatırım aracının alım satım tavsiyesi veya getiri vaadi olarak yorumlanmamalıdır. Hiçbir şekilde yönlendirici nitelikte olmayan bu içerik genel anlamda bilgi vermeyi amaçlamakta olup; bu içeriğin, müşterilerin ve diğer yatırımcıların alım satım kararlarını destekleyebilecek yeterli bilgileri kapsamayabileceği dikkate alınmalıdır. Yatırım yapmadan önce piyasaların içerdiği riskleri tam olarak anladığınızdan emin olunuz. Web sitemizde yer alan bilgi ve görüşlere dayanılarak yapılacak yatırımlar ve ticari işlemlerin sonuçlarından veya ortaya çıkabilecek tüm zararlardan IKON Menkul Değerler A.Ş. sorumlu tutulamaz.

18.05.2026

ONS GÜMÜŞ Teknik Analizi

Ons gümüş geçtiğimiz hafta 90 direncine doğru yükselişler sonrasında son iki işlem gününde hızla gerileyerek haftayı 75.89 seviyesinde aşağı yönlü trend çizgisinde kapatmıştı.

Yeni haftaya başlarken 73.85 seviyesine kadar düşüş denemelerinin ardından pozitif tepkiler alan ons gümüş şu sıralar 77.91 bölgesinde işlem görüyor.

Aşağı yönlü hareketlerde 71.55 bölgesi destek olarak gündeme gelebilir. Yükselişlerde ise 84.00 bölgesi direnç oluşturabilir.

Destekler: 71.55 – 64.80 – 58.84

Dirençler: 84.00 – 90.00 – 94.50

** 2026/1. Çeyrekte Müşteri Kar Oranı: %25 - Zarar Oranı: %75*

Yasal Uyarılar: Burada yer alan yatırım bilgi, yorum ve tavsiyeleri yatırım danışmanlığı kapsamında değildir. Yatırım danışmanlığı hizmeti, kişilerin risk ve getiri tercihleri dikkate alınarak kişiye özel sunulmaktadır. Burada yer alan ve hiçbir şekilde yönlendirici nitelikte olmayan içerik, yorum ve tavsiyeler genel bilgilendirme amacıyla hazırlanmıştır. Bu tavsiyeler mali durumunuz ile risk ve getiri tercihlerinize uygun olmayabilir. Bu nedenle, sadece burada yer alan bilgilere dayanılarak yatırım kararı verilmesi beklentilerinize uygun sonuçlar doğurmayabilir. Özellikle kaldıraçlı işlemlerinizde yatırdığınız para kadar kaybetme ihtimaliniz vardır. Kaldıraçlı işlemlerde yatırım danışmanlığı hizmeti de verilmemektedir. Burada yer alan yorum ve tavsiyeler, yorum ve tavsiyede bulunanların kişisel görüşlerine dayanmakta olup, herhangi bir yatırım aracının alım satım tavsiyesi veya getiri vaadi olarak yorumlanmamalıdır. Hiçbir şekilde yönlendirici nitelikte olmayan bu içerik genel anlamda bilgi vermeyi amaçlamakta olup; bu içeriğin, müşterilerin ve diğer yatırımcıların alım satım kararlarını destekleyebilecek yeterli bilgileri kapsamayabileceği dikkate alınmalıdır. Yatırım yapmadan önce piyasaların içerdiği riskleri tam olarak anladığınızdan emin olunuz. Web sitemizde yer alan bilgi ve görüşlere dayanılarak yapılacak yatırımlar ve ticari işlemlerin sonuçlarından veya ortaya çıkabilecek tüm zararlardan IKON Menkul Değerler A.Ş. sorumlu tutulamaz.

EURUSD Teknik Analizi

EURUSD paritesi geçtiğimiz hafta dört günlük düşüş serisi ile 1.1780 bölgesinden 1.1615 desteğine kadar gerilemişti. Yeni haftaya başlarken 1.1615 desteğinden yukarı yönlü tepkiler alındı. Gün içi yükselişler 1.1657 seviyesine kadar etkili oldu. Anlık fiyatlamalar ise 1.1646 bölgesinde 55 günlük hareketli ortalamayı takip ediyor.

Yukarı yönlü hareketlerin devamında 1.1707 bölgesi direnç olarak takip edilebilir. Aşağı yönlü hareketlerde 1.1615 bölgesi altında günlük kapanış görülmesi durumunda 1.1541 bölgesi bir sonraki destek olarak takip edilebilir.

Destekler: 1.1615 – 1.1541 – 1.1470

Dirençler: 1.1707 – 1.1830 – 1.1918

** 2026/1. Çeyrekte Müşteri Kar Oranı: %25 - Zarar Oranı: %75*

Yasal Uyarılar: Burada yer alan yatırım bilgi, yorum ve tavsiyeleri yatırım danışmanlığı kapsamında değildir. Yatırım danışmanlığı hizmeti, kişilerin risk ve getiri tercihleri dikkate alınarak kişiye özel sunulmaktadır. Burada yer alan ve hiçbir şekilde yönlendirici nitelikte olmayan içerik, yorum ve tavsiyeler genel bilgilendirme amacıyla hazırlanmıştır. Bu tavsiyeler mali durumunuz ile risk ve getiri tercihlerinize uygun olmayabilir. Bu nedenle, sadece burada yer alan bilgilere dayanılarak yatırım kararı verilmesi beklentilerinize uygun sonuçlar doğurmayabilir. Özellikle kaldıraçlı işlemlerinizde yatırdığınız para kadar kaybetme ihtimaliniz vardır. Kaldıraçlı işlemlerde yatırım danışmanlığı hizmeti de verilmemektedir. Burada yer alan yorum ve tavsiyeler, yorum ve tavsiyede bulunanların kişisel görüşlerine dayanmakta olup, herhangi bir yatırım aracının alım satım tavsiyesi veya getiri vaadi olarak yorumlanmamalıdır. Hiçbir şekilde yönlendirici nitelikte olmayan bu içerik genel anlamda bilgi vermeyi amaçlamakta olup; bu içeriğin, müşterilerin ve diğer yatırımcıların alım satım kararlarını destekleyebilecek yeterli bilgileri kapsamayabileceği dikkate alınmalıdır. Yatırım yapmadan önce piyasaların içerdiği riskleri tam olarak anladığınızdan emin olunuz. Web sitemizde yer alan bilgi ve görüşlere dayanılarak yapılacak yatırımlar ve ticari işlemlerin sonuçlarından veya ortaya çıkabilecek tüm zararlardan IKON Menkul Değerler A.Ş. sorumlu tutulamaz.

18.05.2026

USDJPY Teknik Analizi

Japonya müdahaleleri ile 160 bölgesinden 155 bölgesine doğru hızla geri çekilen USDJPY paritesi, geçtiğimiz hafta yükseliş trend çizgisinden başlayan yükselişlerle 158 bölgesini gündeme getiriyor.

Yeni haftaya 55 günlük hareketli ortalamaya denk gelen 158.63 seviyesinde giriş yapan parite gün içindeki pozitif tepkilerle şu sıralar 158.86 bölgesinde işlem görüyor.

Yukarı yönlü hareketlerin devamında 159.20 bölgesi direnç oluşturabilir. Aşağı yönde ise 158.00 bölgesi destek oluşturabilir.

Destekler: 158.00 – 156.92 – 154.40

Dirençler: 159.20 – 159.90 – 160.68

** 2026/1. Çeyrekte Müşteri Kar Oranı: %25 - Zarar Oranı: %75*

Yasal Uyarılar: Burada yer alan yatırım bilgi, yorum ve tavsiyeleri yatırım danışmanlığı kapsamında değildir. Yatırım danışmanlığı hizmeti, kişilerin risk ve getiri tercihleri dikkate alınarak kişiye özel sunulmaktadır. Burada yer alan ve hiçbir şekilde yönlendirici nitelikte olmayan içerik, yorum ve tavsiyeler genel bilgilendirme amacıyla hazırlanmıştır. Bu tavsiyeler mali durumunuz ile risk ve getiri tercihlerinize uygun olmayabilir. Bu nedenle, sadece burada yer alan bilgilere dayanılarak yatırım kararı verilmesi beklentilerinize uygun sonuçlar doğurmayabilir. Özellikle kaldıraçlı işlemlerinizde yatırdığınız para kadar kaybetme ihtimaliniz vardır. Kaldıraçlı işlemlerde yatırım danışmanlığı hizmeti de verilmemektedir. Burada yer alan yorum ve tavsiyeler, yorum ve tavsiyede bulunanların kişisel görüşlerine dayanmakta olup, herhangi bir yatırım aracının alım satım tavsiyesi veya getiri vaadi olarak yorumlanmamalıdır. Hiçbir şekilde yönlendirici nitelikte olmayan bu içerik genel anlamda bilgi vermeyi amaçlamakta olup; bu içeriğin, müşterilerin ve diğer yatırımcıların alım satım kararlarını destekleyebilecek yeterli bilgileri kapsamayabileceği dikkate alınmalıdır. Yatırım yapmadan önce piyasaların içerdiği riskleri tam olarak anladığınızdan emin olunuz. Web sitemizde yer alan bilgi ve görüşlere dayanılarak yapılacak yatırımlar ve ticari işlemlerin sonuçlarından veya ortaya çıkabilecek tüm zararlardan IKON Menkul Değerler A.Ş. sorumlu tutulamaz.