

22.05.2026**BRENT Teknik Analizi**

Brent petrol hafta başında artan jeopolitik gerilimlerle yükselirken haftalık kapanışa doğru oluşan ılımlı beklentiler ile bir miktar geri çekiliyor.

Haftanın son işlem günündeki fiyatlamalar şu sıralar 103.15 bölgesini destek olarak takip ediyor. Ek olarak bu bölge 50 günlük hareketli ortalama ile kesişerek daha güçlü bir görünüm oluşturuyor. Ancak, satış baskılarının 103.15 bölgesi altına sarkması durumunda 98.44 desteğine doğru geri çekilmeler gündeme gelebilir. Yükselişlerde ise 107.74 bölgesi direnç olarak izlenebilir.

Destekler: 103.15 – 98.44 – 91.22

Dirençler: 107.74 – 114.00 – 123.91



* 2026/1. Çeyrekte Müşteri Kar Oranı: %25 - Zarar Oranı: %75

Yasal Uyarılar: Burada yer alan yatırım bilgi, yorum ve tavsiyeleri yatırım danışmanlığı kapsamında değildir. Yatırım danışmanlığı hizmeti, kişilerin risk ve getiri tercihleri dikkate alınarak kişiye özel sunulmaktadır. Burada yer alan ve hiçbir şekilde yönlendirici nitelikte olmayan içerik, yorum ve tavsiyeler genel bilgilendirme amacıyla hazırlanmıştır. Bu tavsiyeler mali durumunuz ile risk ve getiri tercihlerinize uygun olmayabilir. Bu nedenle, sadece burada yer alan bilgilere dayanarak yatırım kararı verilmesi beklentilerinize uygun sonuçlar doğurmayabilir. Özellikle kaldıraçlı işlemlerinizde yatırdığınız para kadar kaybetme ihtimaliniz vardır. Kaldıraçlı işlemlerde yatırım danışmanlığı hizmeti de verilmemektedir. Burada yer alan yorum ve tavsiyeler, yorum ve tavsiyede bulunanların kişisel görüşlerine dayanmakta olup, herhangi bir yatırım aracının alım satım tavsiyesi veya getiri vaadi olarak yorumlanmamalıdır. Hiçbir şekilde yönlendirici nitelikte olmayan bu içerik genel anlamda bilgi vermeyi amaçlamakta olup; bu içeriğin, müşterilerin ve diğer yatırımcıların alım satım kararlarını destekleyebilecek yeterli bilgileri kapsamayabileceği dikkate alınmalıdır. Yatırım yapmadan önce piyasaların içerdiği riskleri tam olarak anladığınızdan emin olunuz. Web sitemizde yer alan bilgi ve görüşlere dayanarak yapılacak yatırımlar ve ticari işlemlerin sonuçlarından veya ortaya çıkabilecek tüm zararlardan IKON Menkul Değerler A.Ş. sorumlu tutulamaz.

22.05.2026**ONS ALTIN Teknik Analizi**

ABD - İran belirsizlikleri ve enflasyon endişeleri gündemde kalmaya devam ederken ons altın genel görünüm itibariyle negatif eğimini koruyor. Ancak, son günlerde bollinger bandın alt çizgisinden alınan destekler ons altını 4500'lü seviyelerde sakin tutuyor.

Haftanın son işlem gününde hafif negatif seyreden ons altın 4520 bölgesinde fiyatlanıyor. Hafta sonu yaşanabilecek jeopolitik gelişmeler ve gelecek hafta açıklanacak ABD PCE fiyat endeksi verileri iler ons altın fiyatlarında oynaklıklar oluşabilir.

Destekler: 4380 - 4260 - 4080

Dirençler: 4640 - 5000 - 5200

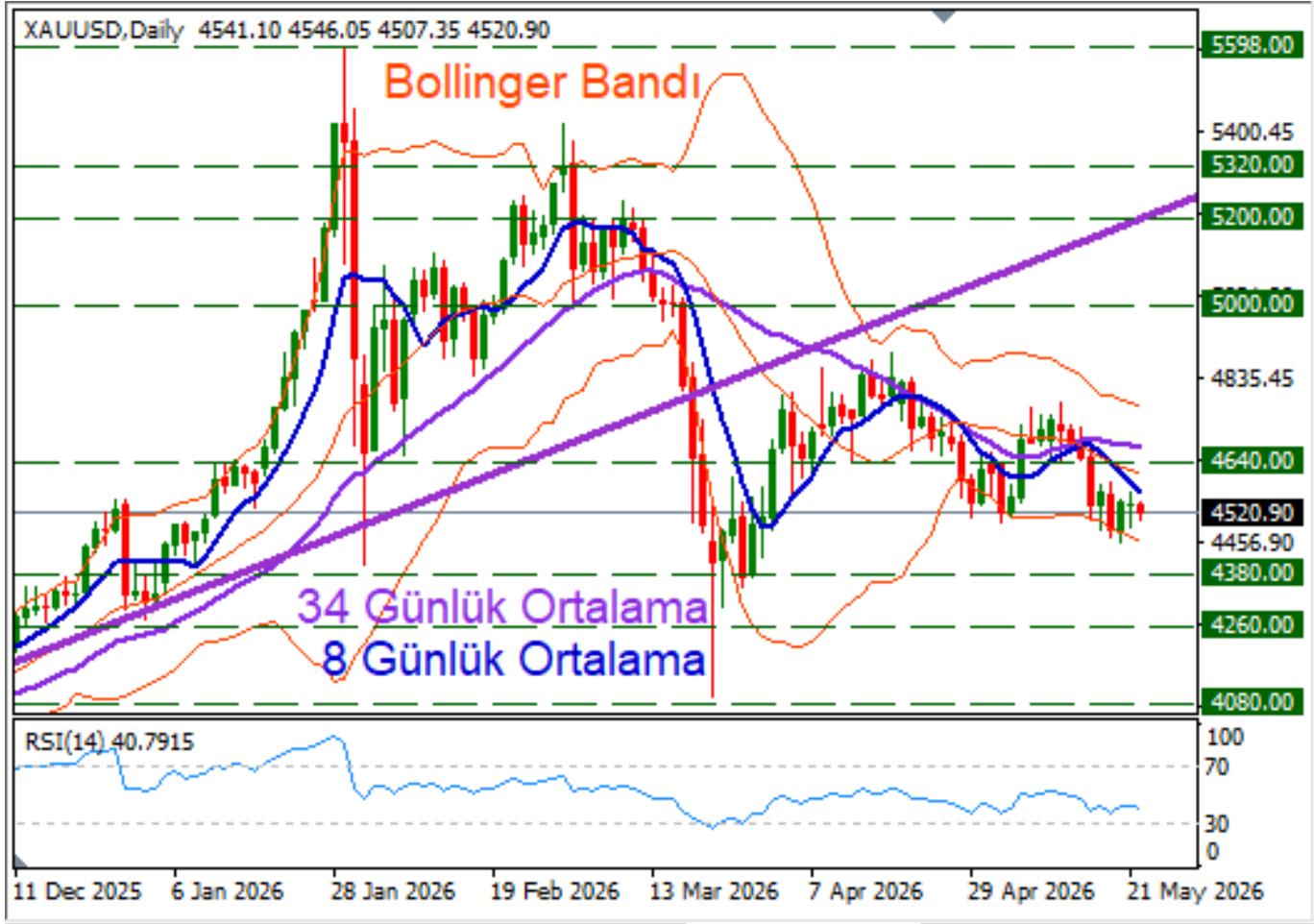

* 2026/1. Çeyrekte Müşteri Kar Oranı: %25 - Zarar Oranı: %75

Yasal Uyarılar: Burada yer alan yatırım bilgi, yorum ve tavsiyeleri yatırım danışmanlığı kapsamında değildir. Yatırım danışmanlığı hizmeti, kişilerin risk ve getiri tercihleri dikkate alınarak kişiye özel sunulmaktadır. Burada yer alan ve hiçbir şekilde yönlendirici nitelikte olmayan içerik, yorum ve tavsiyeler genel bilgilendirme amacıyla hazırlanmıştır. Bu tavsiyeler mali durumunuz ile risk ve getiri tercihlerinize uygun olmayabilir. Bu nedenle, sadece burada yer alan bilgilere dayanarak yatırım kararı verilmesi beklentilerinize uygun sonuçlar doğurmayabilir. Özellikle kaldıraçlı işlemlerinizi yatırdığınız para kadar kaybetme ihtimaliniz vardır. Kaldıraçlı işlemlerde yatırım danışmanlığı hizmeti de verilmemektedir. Burada yer alan yorum ve tavsiyeler, yorum ve tavsiyede bulunanların kişisel görüşlerine dayanmakta olup, herhangi bir yatırım aracının alım satım tavsiyesi veya getiri vaadi olarak yorumlanmamalıdır. Hiçbir şekilde yönlendirici nitelikte olmayan bu içerik genel anlamda bilgi vermeyi amaçlamakta olup; bu içeriğin, müşterilerin ve diğer yatırımcıların alım satım kararlarını destekleyebilecek yeterli bilgileri kapsamayabileceği dikkate alınmalıdır. Yatırım yapmadan önce piyasaların içerdiği riskleri tam olarak anladığınızdan emin olunuz. Web sitemizde yer alan bilgi ve görüşlere dayanarak yapılacak yatırımlar ve ticari işlemlerin sonuçlarından veya ortaya çıkabilecek tüm zararlardan IKON Menkul Değerler A.Ş. sorumlu tutulamaz.

22.05.2026**ONS GÜMÜŞ Teknik Analizi**

Hafta içerisindeki düşüş denemelerinde yükseliş trend çizgisini destek olarak test eden ons gümüş, son iki günde sakin fiyatlama ile 50 günlük hareketli ortalama bölgesini takip ediyor.

Haftanın son işlem günündeki hafif negatif fiyatlama şu sıralar 76.04 bölgesini gündemde tutuyor.

Ons gümüşte aşağı yönlü hareketlerin güç kazanması durumunda yükseliş trend çizgisi tekrar destek olarak test edilebilir. Yükselişlerin gündeme gelmesi durumunda ise 84.00 bölgesi ana dirençlerden biri olarak takip edilebilir.

Destekler: 71.55 – 64.80 – 58.84

Dirençler: 84.00 – 90.00 – 94.50



* 2026/1. Çeyrekte Müşteri Kar Oranı: %25 - Zarar Oranı: %75

Yasal Uyarılar: Burada yer alan yatırım bilgi, yorum ve tavsiyeleri yatırım danışmanlığı kapsamında değildir. Yatırım danışmanlığı hizmeti, kişilerin risk ve getiri tercihleri dikkate alınarak kişiye özel sunulmaktadır. Burada yer alan ve hiçbir şekilde yönlendirici nitelikte olmayan içerik, yorum ve tavsiyeler genel bilgilendirme amacıyla hazırlanmıştır. Bu tavsiyeler mali durumunuz ile risk ve getiri tercihlerinize uygun olmayabilir. Bu nedenle, sadece burada yer alan bilgilere dayanarak yatırım kararı verilmesi beklentilerinize uygun sonuçlar doğurmayabilir. Özellikle kaldıraçlı işlemlerinizi yatırıdığınız para kadar kaybetme ihtimaliniz vardır. Kaldıraçlı işlemlerde yatırım danışmanlığı hizmeti de verilmemektedir. Burada yer alan yorum ve tavsiyeler, yorum ve tavsiyede bulunanların kişisel görüşlerine dayanmakta olup, herhangi bir yatırım aracının alım satım tavsiyesi veya getiri vaadi olarak yorumlanmamalıdır. Hiçbir şekilde yönlendirici nitelikte olmayan bu içerik genel anlamda bilgi vermeyi amaçlamakta olup; bu içeriğin, müşterilerin ve diğer yatırımcıların alım satım kararlarını destekleyebilecek yeterli bilgileri kapsamayabileceği dikkate alınmalıdır. Yatırım yapmadan önce piyasaların içerdiği riskleri tam olarak anladığınızdan emin olunuz. Web sitemizde yer alan bilgi ve görüşlere dayanarak yapılacak yatırımlar ve ticari işlemlerin sonuçlarından veya ortaya çıkabilecek tüm zararlardan IKON Menkul Değerler A.Ş. sorumlu tutulamaz.

22.05.2026**EURUSD Teknik Analizi**

Hafta başlarında 1.1615 bölgesini aşağı yönlü kırarak EURUSD paritesi, bu sarkma sonrasında geri kalan günlerde 1.1615 bölgesinden direnç tepkileri aldı. Haftanın son işlem gününe 1.1616 bölgesinde giriş yapan parite bu bölgeden aldığı tepkilerle 1.1593 seviyesine kadar gerilerken şu sıralar 1.1604 bölgesinde dolar lehine görünümünü koruyor.

Hafta sonu yaşanabilecek jeopolitik gelişmeler ve gelecek hafta açıklanacak ABD PCE fiyat endeksi verileri parite için kritik olacaktır. Dolar lehine tepkilerin oluşmaya devam etmesi durumunda 1.1541 bölgesi destek olarak takip edilebilir. 1.1615 bölgesinin üzerine çıkılması durumunda ise 1.1707 bölgesi direnç olarak takip edilebilir.

Destekler: 1.1541 – 1.1470 – 1.1400**Dirençler: 1.1615 – 1.1707 – 1.1830**

* 2026/1. Çeyrekte Müşteri Kar Oranı: %25 - Zarar Oranı: %75

Yasal Uyarılar: Burada yer alan yatırım bilgi, yorum ve tavsiyeleri yatırım danışmanlığı kapsamında değildir. Yatırım danışmanlığı hizmeti, kişilerin risk ve getiri tercihleri dikkate alınarak kişiye özel sunulmaktadır. Burada yer alan ve hiçbir şekilde yönlendirici nitelikte olmayan içerik, yorum ve tavsiyeler genel bilgilendirme amacıyla hazırlanmıştır. Bu tavsiyeler mali durumunuz ile risk ve getiri tercihlerinize uygun olmayabilir. Bu nedenle, sadece burada yer alan bilgilere dayanarak yatırım kararı verilmesi beklentilerinize uygun sonuçlar doğurmayabilir. Özellikle kaldıraçlı işlemlerinizi yatırdığınız para kadar kaybetme ihtimaliniz vardır. Kaldıraçlı işlemlerde yatırım danışmanlığı hizmeti de verilmemektedir. Burada yer alan yorum ve tavsiyeler, yorum ve tavsiyede bulunanların kişisel görüşlerine dayanmakta olup, herhangi bir yatırım aracının alım satım tavsiyesi veya getiri vaadi olarak yorumlanmamalıdır. Hiçbir şekilde yönlendirici nitelikte olmayan bu içerik genel anlamda bilgi vermeyi amaçlamakta olup; bu içeriğin, müşterilerin ve diğer yatırımcıların alım satım kararlarını destekleyebilecek yeterli bilgileri kapsamayabileceği dikkate alınmalıdır. Yatırım yapmadan önce piyasaların içerdiği riskleri tam olarak anladığınızdan emin olunuz. Web sitemizde yer alan bilgi ve görüşlere dayanarak yapılacak yatırımlar ve ticari işlemlerin sonuçlarından veya ortaya çıkabilecek tüm zararlardan IKON Menkul Değerler A.Ş. sorumlu tutulamaz.

22.05.2026**PALADYUM Teknik Analizi**

Hafta başında 1435 desteğini aşağı yönlü kıran paladyum, hafta içerisindeki düşüşlerle kritik 1357 ana desteğine kadar geriledi. Destek 4 gündür başarılı bir şekilde test ediliyor. Aşağı yönlü baskıların 1357 altına sarkması ve günlük kapanışın bu bölge altında kalması durumunda satış baskıları daha da güç kazanabilir. Yukarı yönlü tepkilerde ise 1435 bölgesi bu kez direnç olarak test edilebilir.

Destekler: 1357 - 1278 - 1195

Dirençler: 1435 - 1485 - 1524



* 2026/1. Çeyrekte Müşteri Kar Oranı: %25 - Zarar Oranı: %75

Yasal Uyarılar: Burada yer alan yatırım bilgi, yorum ve tavsiyeleri yatırım danışmanlığı kapsamında değildir. Yatırım danışmanlığı hizmeti, kişilerin risk ve getiri tercihleri dikkate alınarak kişiye özel sunulmaktadır. Burada yer alan ve hiçbir şekilde yönlendirici nitelikte olmayan içerik, yorum ve tavsiyeler genel bilgilendirme amacıyla hazırlanmıştır. Bu tavsiyeler mali durumunuz ile risk ve getiri tercihlerinize uygun olmayabilir. Bu nedenle, sadece burada yer alan bilgilere dayanarak yatırım kararı verilmesi beklentilerinize uygun sonuçlar doğurmayabilir. Özellikle kaldıraçlı işlemlerinizi yatırdığınız para kadar kaybetme ihtimaliniz vardır. Kaldıraçlı işlemlerde yatırım danışmanlığı hizmeti de verilmemektedir. Burada yer alan yorum ve tavsiyeler, yorum ve tavsiyede bulunanların kişisel görüşlerine dayanmakta olup, herhangi bir yatırım aracının alım satım tavsiyesi veya getiri vaadi olarak yorumlanmamalıdır. Hiçbir şekilde yönlendirici nitelikte olmayan bu içerik genel anlamda bilgi vermeyi amaçlamakta olup; bu içeriğin, müşterilerin ve diğer yatırımcıların alım satım kararlarını destekleyebilecek yeterli bilgileri kapsamayabileceği dikkate alınmalıdır. Yatırım yapmadan önce piyasaların içerdiği riskleri tam olarak anladığınızdan emin olunuz. Web sitemizde yer alan bilgi ve görüşlere dayanarak yapılacak yatırımlar ve ticari işlemlerin sonuçlarından veya ortaya çıkabilecek tüm zararlardan IKON Menkul Değerler A.Ş. sorumlu tutulamaz.