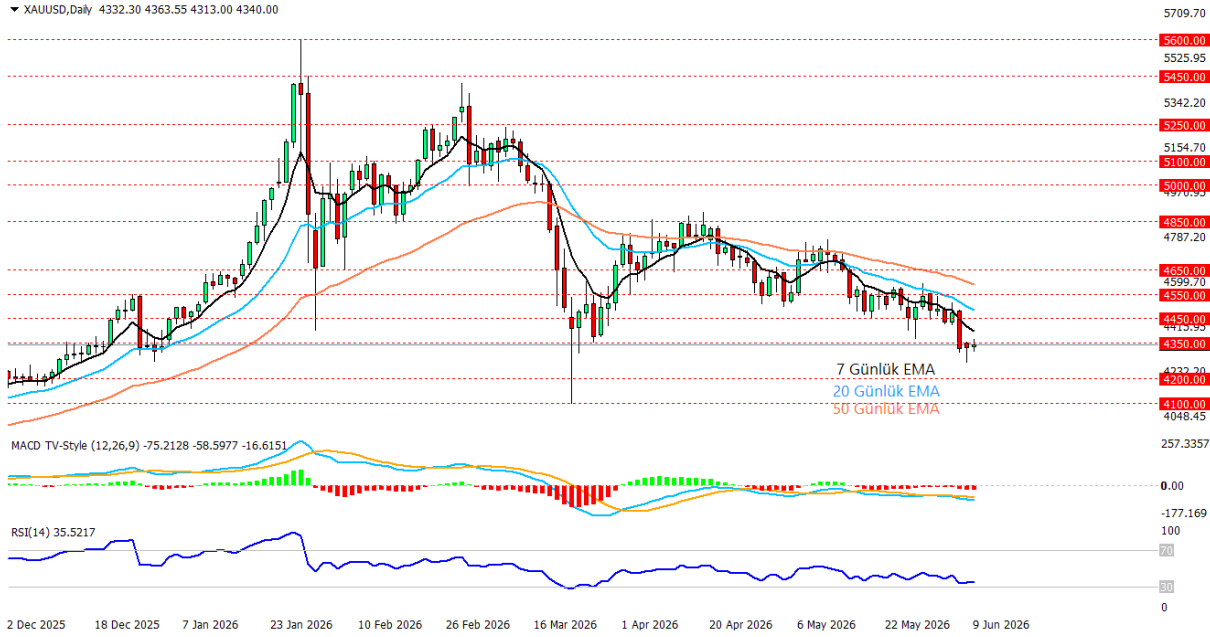

**09.06.2026****Ons Altın Teknik Analizi**

Ons altın, Orta Doğu'da ki tansiyonun kısmen düşmesi güvenli liman talebini sınırlıyor. Altın iki günlük düşüşün ardından sınırlı tepki vermeye çalışsa da yükselen tahvil faizleri değerli metalde toparlanmanın zayıf kalmasına neden oluyor. Teknik görünümde fiyatın 7, 20 ve 50 günlük EMA'ların altında kalması kısa vadeli zayıf trendin sürdüğünü gösteriyor. Grafikte 4.350 desteğinde tutunma çabası öne çıkarken, bu seviyenin altında kalıcılık oluşması halinde 4.200 ve 4.100 destekleri gündeme gelebilir. RSI'nın 35 seviyesinde kalması satış baskısının devam ettiğine, MACD'nin negatif bölgede seyretmesi ise aşağı yönlü momentumun henüz tam olarak dağılmadığına işaret ediyor. Olası toparlanmalarda 4.450 ilk direnç olarak izlenirken, bu seviyenin üzerinde 4.550 ve 4.650 bölgeleri kısa vadeli yükseliş denemelerinde kritik eşikler konumunda bulunuyor.

Destekler: 4350 - 4200 - 4100

Dirençler: 4450 - 4550 - 4650

**\*2026/1.Çeyrek Müşteri Kâr Oranı: %25 - Zarar Oranı: %25**

**Yasal Uyarılar:** Burada yer alan yatırım bilgi, yorum ve tavsiyeleri yatırım danışmanlığı kapsamında değildir. Yatırım danışmanlığı hizmeti, kişilerin risk ve getiri tercihleri dikkate alınarak kişiye özel sunulmaktadır. Burada yer alan ve hiçbir şekilde yönlendirici nitelikte olmayan içerik, yorum ve tavsiyeler genel bilgilendirme amacıyla hazırlanmıştır. Bu tavsiyeler mali durumunuz ile risk ve getiri tercihlerinize uygun olmayabilir. Bu nedenle, sadece burada yer alan bilgilere dayanarak yatırım kararı verilmesi beklentilerinize uygun sonuçlar doğurmayabilir. Özellikle kaldıraçlı işlemlerinizde yatırdığınız para kadar kaybetme ihtimaliniz vardır. Kaldıraçlı işlemlerde yatırım danışmanlığı hizmeti de verilmemektedir. Burada yer alan yorum ve tavsiyeler, yorum ve tavsiyede bulunanların kişisel görüşlerine dayanmakta olup, herhangi bir yatırım aracının alım satım tavsiyesi veya getiri vaadi olarak yorumlanmamalıdır. Hiçbir şekilde yönlendirici nitelikte olmayan bu içerik genel anlamda bilgi vermeyi amaçlamakta olup; bu içeriğin, müşterilerin ve diğer yatırımcıların alım satım kararlarını destekleyebilecek yeterli bilgileri kapsamayabileceği dikkate alınmalıdır. Yatırım yapmadan önce piyasaların içerdiği riskleri tam olarak anladığınızdan emin olunuz. Web sitemizde yer alan bilgi ve görüşlere dayanarak yapılacak yatırımlar ve ticari işlemlerin sonuçlarından veya ortaya çıkabilecek tüm zararlardan IKON Menkul Değerler A.Ş. sorumlu tutulamaz.

**09.06.2026****Crude Oil Teknik Analizi**

Crude Oil fiyatları, hafta başında İsrail-İran geriliminin yeniden tırmanmasıyla 95 dolar seviyesine kadar yükseldikten sonra, tarafların karşılıklı saldırıları durdurduğunu açıklamasıyla birlikte sert geri çekildi. Ateşkes beklentilerinin güçlenmesi ve Çin'in ham petrol ithalatında görülen zayıflığın talep tarafındaki endişeleri artırması fiyatlar üzerinde baskı oluştururken, Hürmüz Boğazı'ndaki lojistik risklerin tamamen ortadan kalkmamış olması ise düşüşleri sınırlayan unsur olarak öne çıkıyor. Ayrıca OPEC+'ın temmuz ayında günlük 188 bin varillik üretim artışı planını sürdürmesi de arz tarafında piyasayı rahatlatan gelişmeler arasında yer alıyor. Crude oil, bugün yaklaşık %3,6 gerileyerek 90 dolar desteğinin altına sarktı ve kısa vadeli görünümde zayıflama sinyalleri güçlendi. Fiyatın 7 ve 20 günlük EMA'ların altında kalması aşağı yönlü baskının devam ettiğine işaret ederken, RSI'nın 41 seviyesine gerilemesi momentum kaybının sürdüğünü gösteriyor. MACD göstergesinde negatif bölgede aşağı yönlü eğilimin belirginleşmesi de satış baskısını destekliyor. 90 dolar seviyesinin altında kalıcılık sağlanması halinde 85 ve 80 dolar destekleri gündemde olacaktır. Olası tepki alımlarında ise ilk olarak 90 dolar direnci takip edilecek.

Destekler: 85 - 80 - 75

Direnciler: 90 - 95 - 100

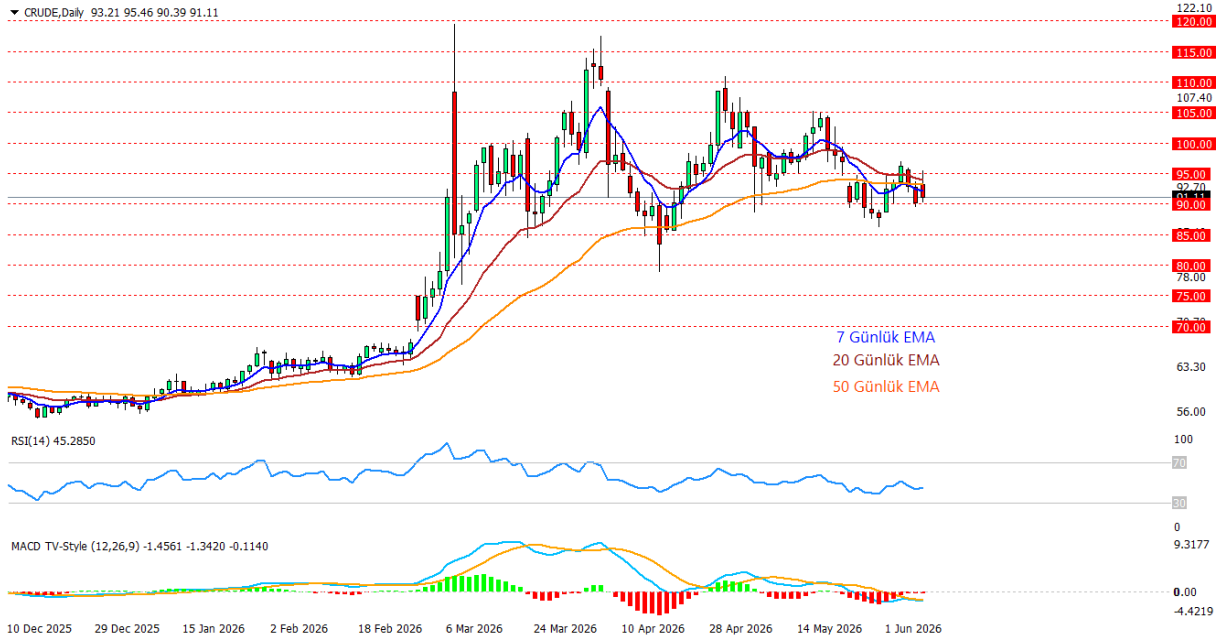
**\*2026/1.Çeyrek Müşteri Kâr Oranı: %25 - Zarar Oranı: %25**

**Yasal Uyarılar:** Burada yer alan yatırım bilgi, yorum ve tavsiyeleri yatırım danışmanlığı kapsamında değildir. Yatırım danışmanlığı hizmeti, kişilerin risk ve getiri tercihleri dikkate alınarak kişiye özel sunulmaktadır. Burada yer alan ve hiçbir şekilde yönlendirici nitelikte olmayan içerik, yorum ve tavsiyeler genel bilgilendirme amacıyla hazırlanmıştır. Bu tavsiyeler mali durumunuz ile risk ve getiri tercihlerinize uygun olmayabilir. Bu nedenle, sadece burada yer alan bilgilere dayanarak yatırım kararı verilmesi beklentilerinize uygun sonuçlar doğurmayabilir. Özellikle kaldıraçlı işlemlerinizde yatırdığınız para kadar kaybetme ihtimaliniz vardır. Kaldıraçlı işlemlerde yatırım danışmanlığı hizmeti de verilmemektedir. Burada yer alan yorum ve tavsiyeler, yorum ve tavsiyede bulunanların kişisel görüşlerine dayanmakta olup, herhangi bir yatırım aracının alım satım tavsiyesi veya getiri vaadi olarak yorumlanmamalıdır. Hiçbir şekilde yönlendirici nitelikte olmayan bu içerik genel anlamda bilgi vermeyi amaçlamakta olup; bu içeriğin, müşterilerin ve diğer yatırımcıların alım satım kararlarını destekleyebilecek yeterli bilgileri kapsamayabileceği dikkate alınmalıdır. Yatırım yapmadan önce piyasaların içerdiği riskleri tam olarak anladığınızdan emin olunuz. Web sitemizde yer alan bilgi ve görüşlere dayanarak yapılacak yatırımlar ve ticari işlemlerin sonuçlarından veya ortaya çıkabilecek tüm zararlardan IKON Menkul Değerler A.Ş. sorumlu tutulamaz.

**09.06.2026****USDJPY Teknik Analizi**

USDJPY paritesi, yeni haftada 160 seviyesi çevresinde gücünü korurken, Japonya tarafında üretici enflasyonunun mayısta yeniden ivme kazanabileceğine yönelik beklentiler BOJ'un politika alanını daraltıyor. Buna rağmen küresel risk iştahındaki toparlanma ve ABD-Japonya faiz makasının halen geniş kalması, yen üzerindeki baskının tamamen dağılmasını zorlaştırıyor. Asya piyasalarında teknoloji hisseleri öncülüğünde toparlanma izlenirken, tahvil piyasasında zayıf seyr ve Japon yetkililerden gelebilecek olası müdahale sinyalleri paritede 160 üzerindeki hareketleri hassas hale getiriyor. Günlük grafikte paritenin 20 ve 50 günlük EMA'ların üzerinde kalması yükseliş eğiliminin korunduğuna işaret ediyor. 160,00 seviyesi psikolojik eşik olarak öne çıkarken, bu bölge üzerinde kalıcılık sağlanması halinde 161,00 ve 162,00 dirençleri gündeme gelebilir. RSI'nin 63 seviyesinde bulunması yukarı yönlü momentumun sürdüğünü ancak henüz aşırı alım bölgesine girilmediğini gösterirken, MACD'nin pozitif bölgede yukarı eğilimini koruması teknik tarafta alıcıların halen güçlü olduğunu destekliyor. Olası geri çekilmelerde 160 ilk destek konumunda izlenirken, bu seviyenin altında 159 ve 157.80 bölgeleri takip edilebilir.

Destekler: 160.00 – 159.00 – 157.80

Dirençler: 161.00 – 162.00 – 163.00

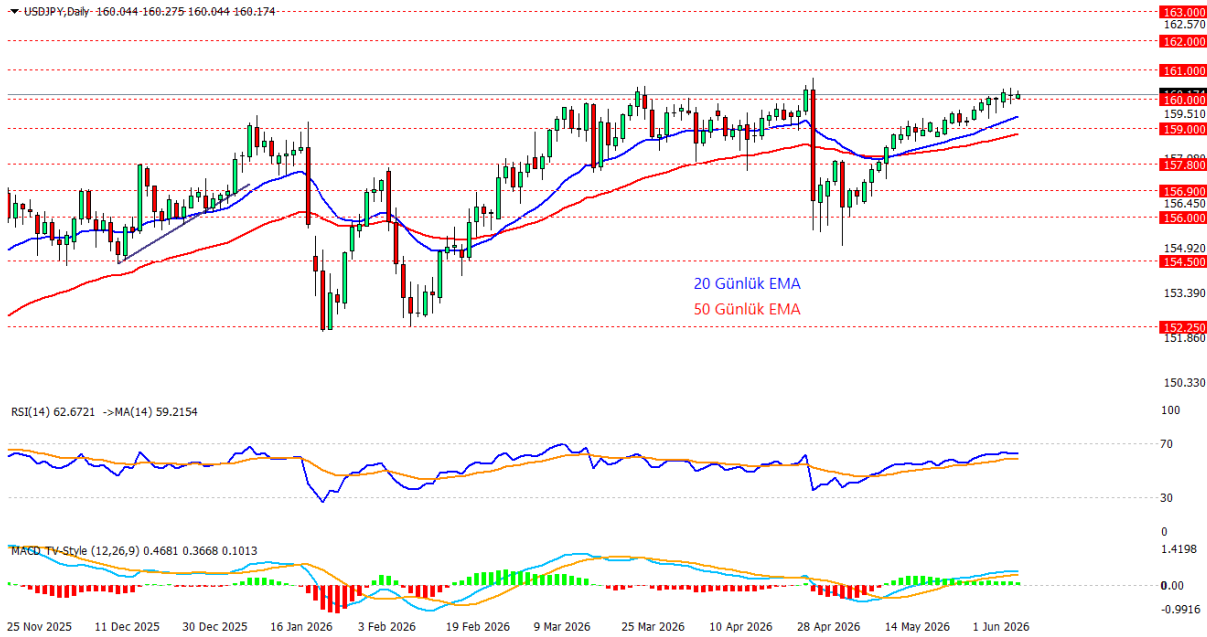
**\*2026/1.Çeyrek Müşteri Kâr Oranı: %25 - Zarar Oranı: %25**

**Yasal Uyarılar:** Burada yer alan yatırım bilgi, yorum ve tavsiyeleri yatırım danışmanlığı kapsamında değildir. Yatırım danışmanlığı hizmeti, kişilerin risk ve getiri tercihleri dikkate alınarak kişiye özel sunulmaktadır. Burada yer alan ve hiçbir şekilde yönlendirici nitelikte olmayan içerik, yorum ve tavsiyeler genel bilgilendirme amacıyla hazırlanmıştır. Bu tavsiyeler mali durumunuz ile risk ve getiri tercihlerinize uygun olmayabilir. Bu nedenle, sadece burada yer alan bilgilere dayanarak yatırım kararı verilmesi beklentilerinize uygun sonuçlar doğurmayabilir. Özellikle kaldıraçlı işlemlerinizde yatırdığınız para kadar kaybetme ihtimaliniz vardır. Kaldıraçlı işlemlerde yatırım danışmanlığı hizmeti de verilmemektedir. Burada yer alan yorum ve tavsiyeler, yorum ve tavsiyede bulunanların kişisel görüşlerine dayanmakta olup, herhangi bir yatırım aracının alım satım tavsiyesi veya getiri vaadi olarak yorumlanmamalıdır. Hiçbir şekilde yönlendirici nitelikte olmayan bu içerik genel anlamda bilgi vermeyi amaçlamakta olup; bu içeriğin, müşterilerin ve diğer yatırımcıların alım satım kararlarını destekleyebilecek yeterli bilgileri kapsamayabileceği dikkate alınmalıdır. Yatırım yapmadan önce piyasaların içerdiği riskleri tam olarak anladığınızdan emin olunuz. Web sitemizde yer alan bilgi ve görüşlere dayanarak yapılacak yatırımlar ve ticari işlemlerin sonuçlarından veya ortaya çıkabilecek tüm zararlardan IKON Menkul Değerler A.Ş. sorumlu tutulamaz.

**09.06.2026****Bakır Teknik Analizi**

Bakır fiyatları son günlerdeki geri çekilmenin ardından Çin'den gelen güçlü dış ticaret verilerinin desteğiyle 640 bölgesinde dengelenmeye çalışıyor. Çin ihracatının mayıs ayında beklentilerin üzerinde artması, özellikle yapay zeka ve yenilenebilir enerji sektörlerinden kaynaklanan talebin güçlü kaldığına işaret ederek bakıra destek sağladı. Ancak Çin'in işlenmemiş bakır ithalatında aylık bazda görülen gerileme ve küresel büyümeye ilişkin temkinli görünüm yükselişlerin şimdilik sınırlı kalmasına neden oluyor. Fiyatın son haftalarda test ettiği 675 seviyesinden geri çekildikten sonra 630-645 bandında sıkıştığı görülüyor. Grafikte fiyat 50 günlük EMA'nın üzerinde kalmayı sürdürse de 7 ve 20 günlük EMA'ların yataylaşması kararsızlık olarak okunabilir. RSI'nın 50 seviyesine yakın seyretmesi piyasada yön arayışının sürdüğünü gösterirken, MACD'nin negatif bölgede aşağı yönlü görünümünü koruması kısa vadede temkinli bir görünümü destekliyor. 630 seviyesi ilk önemli destek olarak öne çıkarken, bu seviyenin altında 615 ve 600 destekleri gündeme gelebilir. Yukarı yönlü hareketin devamında ise 650 direncinin aşılması halinde 675 ve ardından 700 seviyelerine doğru yeni bir yükseliş dalgası oluşabilir. Uzun vadeli tarafta ise enerji dönüşümü, veri merkezleri ve yapay zeka yatırımlarının bakır talebini desteklemeye devam etmesi fiyatları güçlü tutan ana tema olmayı sürdürüyor.

Destekler: 630 – 615 – 600

Direnciler: 650 – 675 – 700

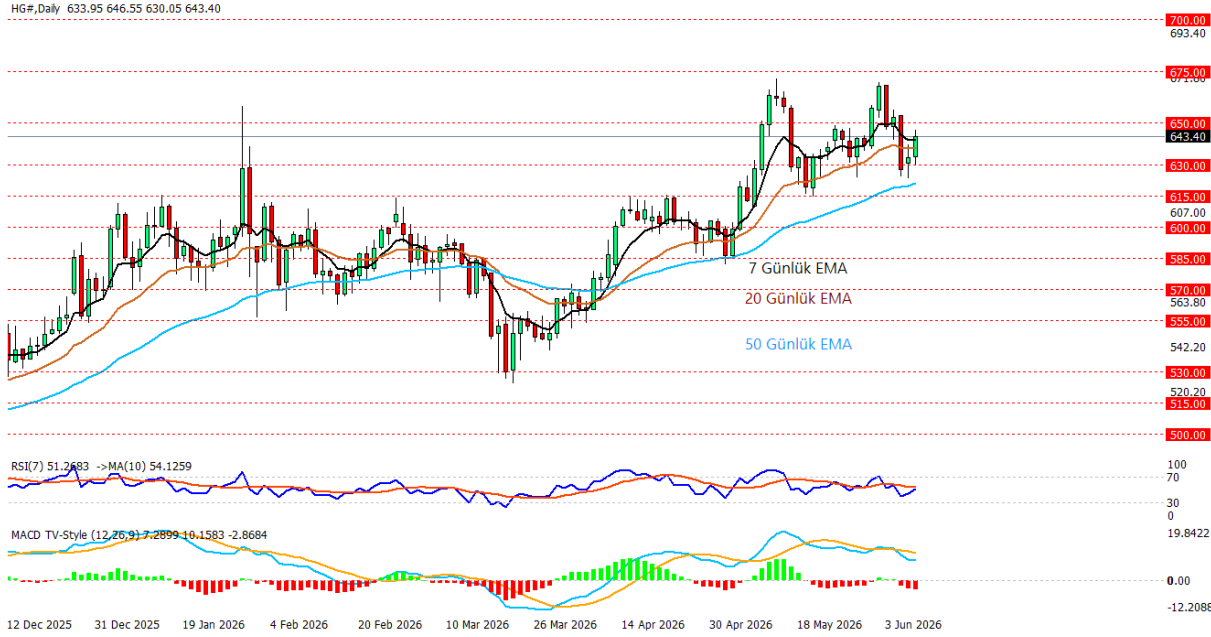
**\*2026/1.Çeyrek Müşteri Kâr Oranı: %25 - Zarar Oranı: %25**

**Yasal Uyarılar:** Burada yer alan yatırım bilgi, yorum ve tavsiyeleri yatırım danışmanlığı kapsamında değildir. Yatırım danışmanlığı hizmeti, kişilerin risk ve getiri tercihleri dikkate alınarak kişiye özel sunulmaktadır. Burada yer alan ve hiçbir şekilde yönlendirici nitelikte olmayan içerik, yorum ve tavsiyeler genel bilgilendirme amacıyla hazırlanmıştır. Bu tavsiyeler mali durumunuz ile risk ve getiri tercihlerinize uygun olmayabilir. Bu nedenle, sadece burada yer alan bilgilere dayanarak yatırım kararı verilmesi beklentilerinize uygun sonuçlar doğurmayabilir. Özellikle kaldıraçlı işlemlerinizi yatırdığınız para kadar kaybetme ihtimaliniz vardır. Kaldıraçlı işlemlerde yatırım danışmanlığı hizmeti de verilmemektedir. Burada yer alan yorum ve tavsiyeler, yorum ve tavsiyede bulunanların kişisel görüşlerine dayanmakta olup, herhangi bir yatırım aracının alım satım tavsiyesi veya getiri vaadi olarak yorumlanmamalıdır. Hiçbir şekilde yönlendirici nitelikte olmayan bu içerik genel anlamda bilgi vermeyi amaçlamakta olup; bu içeriğin, müşterilerin ve diğer yatırımcıların alım satım kararlarını destekleyebilecek yeterli bilgileri kapsamayabileceği dikkate alınmalıdır. Yatırım yapmadan önce piyasaların içerdiği riskleri tam olarak anladığınızdan emin olunuz. Web sitemizde yer alan bilgi ve görüşlere dayanarak yapılacak yatırımlar ve ticari işlemlerin sonuçlarından veya ortaya çıkabilecek tüm zararlardan IKON Menkul Değerler A.Ş. sorumlu tutulamaz.