

**10.07.2026****BRENT Teknik Analizi**

Geçtiğimiz gün 78.98 seviyesinden başlayan düşüşlerle günü 75.93 seviyesinde destek bölgesinde kapatan brent petrol, haftanın son işlem gününü destek bölgesinde sakin geçiriyor.

Aşağı yönlü baskıların 75.59 desteğini kırması ve bu bölge altında günlük kapanışı gündeme getirmesi durumunda 72.80 bölgesi bir sonraki destek olarak takip edilebilir. Yükselişlerde ise 78.43 bölgesi direnç oluşturabilir.

Destekler: 75.59 – 72.80 – 69.84

Dirençler: 78.43 – 81.18 – 85.81



\* 2026/2. Çeyrekte Müşteri Kar Oranı: %38 - Zarar Oranı: %62

**Yasal Uyarılar:** Burada yer alan yatırım bilgi, yorum ve tavsiyeleri yatırım danışmanlığı kapsamında değildir. Yatırım danışmanlığı hizmeti, kişilerin risk ve getiri tercihleri dikkate alınarak kişiye özel sunulmaktadır. Burada yer alan ve hiçbir şekilde yönlendirici nitelikte olmayan içerik, yorum ve tavsiyeler genel bilgilendirme amacıyla hazırlanmıştır. Bu tavsiyeler mali durumunuz ile risk ve getiri tercihlerinize uygun olmayabilir. Bu nedenle, sadece burada yer alan bilgilere dayanarak yatırım kararı verilmesi beklentilerinize uygun sonuçlar doğurmayabilir. Özellikle kaldıraçlı işlemlerinizde yatırdığınız para kadar kaybetme ihtimaliniz vardır. Kaldıraçlı işlemlerde yatırım danışmanlığı hizmeti de verilmemektedir. Burada yer alan yorum ve tavsiyeler, yorum ve tavsiyede bulunanların kişisel görüşlerine dayanmakta olup, herhangi bir yatırım aracının alım satım tavsiyesi veya getiri vaadi olarak yorumlanmamalıdır. Hiçbir şekilde yönlendirici nitelikte olmayan bu içerik genel anlamda bilgi vermeyi amaçlamakta olup; bu içeriğin, müşterilerin ve diğer yatırımcıların alım satım kararlarını destekleyebilecek yeterli bilgileri kapsamayabileceği dikkate alınmalıdır. Yatırım yapmadan önce piyasaların içerdiği riskleri tam olarak anladığınızdan emin olunuz. Web sitemizde yer alan bilgi ve görüşlere dayanarak yapılacak yatırımlar ve ticari işlemlerin sonuçlarından veya ortaya çıkabilecek tüm zararlardan IKON Menkul Değerler A.Ş. sorumlu tutulamaz.

**10.07.2026****ONS ALTIN Teknik Analizi**

Ons altın hafta başındaki düşüşlerin ardından son günlerde bollinger bandın merkez çizgisi, 4080 desteğini ve 8 günlük hareketli ortalamasının kesişiminde sakin kalıyor.

Aşağı yönlü hareketlerin 4080 bölgesi altına sarkması ve bu bölge altında günlük kapanış görülmesi durumunda 4000 bölgesi bir sonraki destek olarak takip edilebilir. Yükselişlerde ise 4260 bölgesi direnç olarak takip edilebilir.

Destekler: 4080 - 4000 - 3890

Dirençler: 4260 - 4380 - 4640

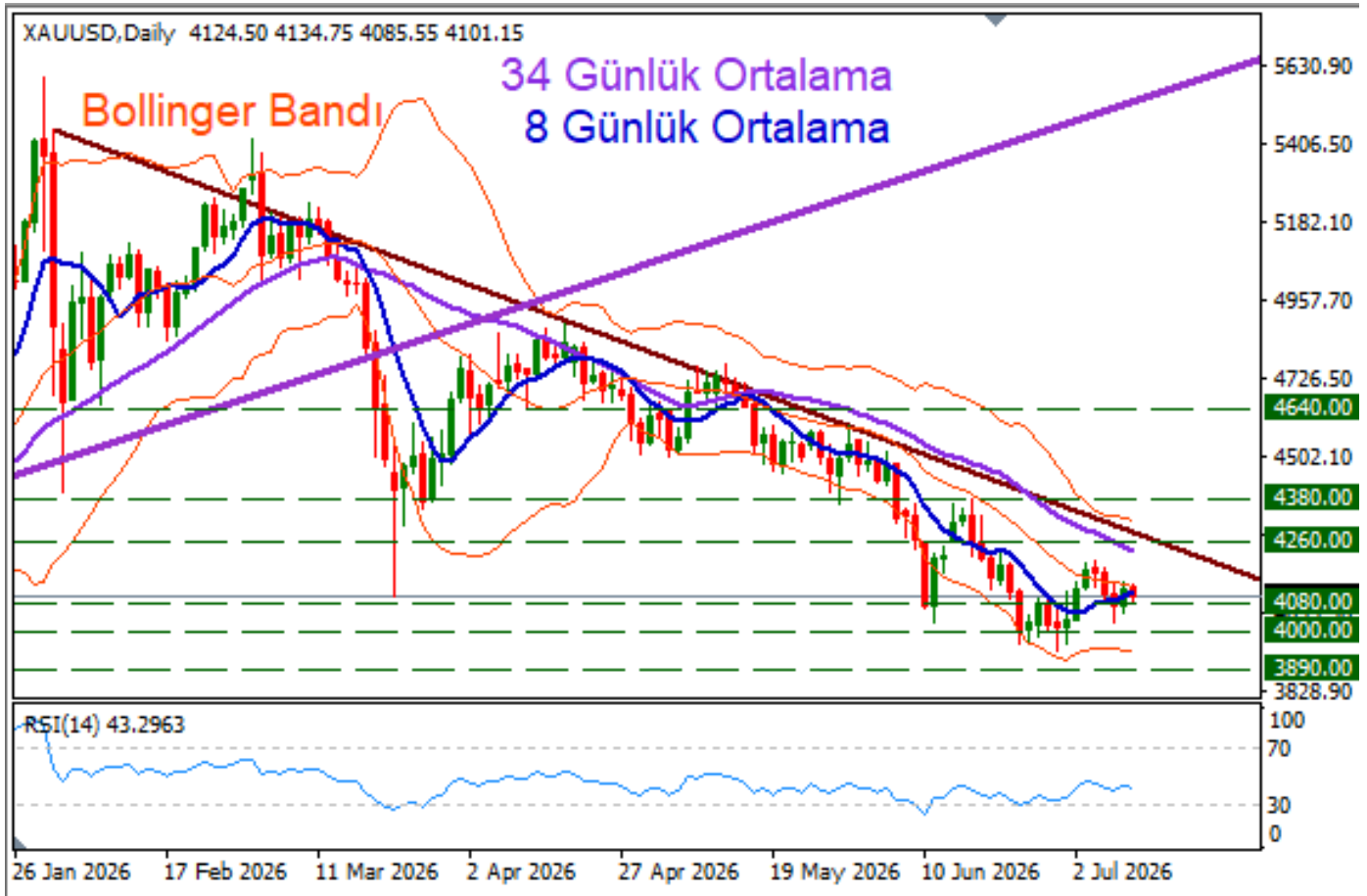

\* 2026/2. Çeyrekte Müşteri Kar Oranı: %38 - Zarar Oranı: %62

**Yasal Uyarılar:** Burada yer alan yatırım bilgi, yorum ve tavsiyeleri yatırım danışmanlığı kapsamında değildir. Yatırım danışmanlığı hizmeti, kişilerin risk ve getiri tercihleri dikkate alınarak kişiye özel sunulmaktadır. Burada yer alan ve hiçbir şekilde yönlendirici nitelikte olmayan içerik, yorum ve tavsiyeler genel bilgilendirme amacıyla hazırlanmıştır. Bu tavsiyeler mali durumunuz ile risk ve getiri tercihlerinize uygun olmayabilir. Bu nedenle, sadece burada yer alan bilgilere dayanarak yatırım kararı verilmesi beklentilerinize uygun sonuçlar doğurmayabilir. Özellikle kaldıraçlı işlemlerinizi yatırdığınız para kadar kaybetme ihtimaliniz vardır. Kaldıraçlı işlemlerde yatırım danışmanlığı hizmeti de verilmemektedir. Burada yer alan yorum ve tavsiyeler, yorum ve tavsiyede bulunanların kişisel görüşlerine dayanmakta olup, herhangi bir yatırım aracının alım satım tavsiyesi veya getiri vaadi olarak yorumlanmamalıdır. Hiçbir şekilde yönlendirici nitelikte olmayan bu içerik genel anlamda bilgi vermeyi amaçlamakta olup; bu içeriğin, müşterilerin ve diğer yatırımcıların alım satım kararlarını destekleyebilecek yeterli bilgileri kapsamayabileceği dikkate alınmalıdır. Yatırım yapmadan önce piyasaların içerdiği riskleri tam olarak anladığınızdan emin olunuz. Web sitemizde yer alan bilgi ve görüşlere dayanarak yapılacak yatırımlar ve ticari işlemlerin sonuçlarından veya ortaya çıkabilecek tüm zararlardan IKON Menkul Değerler A.Ş. sorumlu tutulamaz.

**10.07.2026****ONS GÜMÜŞ Teknik Analizi**

Ons gümüş hafta başında düşüş trend çizgisinin oluşturduğu direnç tepkileri ile 57.20 seviyesine kadar düşüşler gören ons gümüş, geçtiğimiz gün başlayan toparlanmalar ile 8 günlük hareketli ortalamaya yükselerek düşüş trend çizgisini tekrar direnç olarak test ediyor.

Yükselişlerin devamında düşüş trendi yukarı yönlü kırıldığı takdirde 64.80 bölgesi bir sonraki direnç olarak takip edilebilir. Düşüşlerde ise 58.84 ve 54.30 bölgeleri sırasıyla destek oluşturabilir.

Destekler: 58.84 – 54.30 – 49.36

Dirençler: 64.80 – 71.55 – 80.70



\* 2026/2. Çeyrekte Müşteri Kar Oranı: %38 - Zarar Oranı: %62

**Yasal Uyarılar:** Burada yer alan yatırım bilgi, yorum ve tavsiyeleri yatırım danışmanlığı kapsamında değildir. Yatırım danışmanlığı hizmeti, kişilerin risk ve getiri tercihleri dikkate alınarak kişiye özel sunulmaktadır. Burada yer alan ve hiçbir şekilde yönlendirici nitelikte olmayan içerik, yorum ve tavsiyeler genel bilgilendirme amacıyla hazırlanmıştır. Bu tavsiyeler mali durumunuz ile risk ve getiri tercihlerinize uygun olmayabilir. Bu nedenle, sadece burada yer alan bilgilere dayanarak yatırım kararı verilmesi beklentilerinize uygun sonuçlar doğurmayabilir. Özellikle kaldıraçlı işlemlerinizde yatırdığınız para kadar kaybetme ihtimaliniz vardır. Kaldıraçlı işlemlerde yatırım danışmanlığı hizmeti de verilmemektedir. Burada yer alan yorum ve tavsiyeler, yorum ve tavsiyede bulunanların kişisel görüşlerine dayanmakta olup, herhangi bir yatırım aracının alım satım tavsiyesi veya getiri vaadi olarak yorumlanmamalıdır. Hiçbir şekilde yönlendirici nitelikte olmayan bu içerik genel anlamda bilgi vermeyi amaçlamakta olup; bu içeriğin, müşterilerin ve diğer yatırımcıların alım satım kararlarını destekleyebilecek yeterli bilgileri kapsamayabileceği dikkate alınmalıdır. Yatırım yapmadan önce piyasaların içerdiği riskleri tam olarak anladığınızdan emin olunuz. Web sitemizde yer alan bilgi ve görüşlere dayanarak yapılacak yatırımlar ve ticari işlemlerin sonuçlarından veya ortaya çıkabilecek tüm zararlardan IKON Menkul Değerler A.Ş. sorumlu tutulamaz.

**10.07.2026****EURUSD Teknik Analizi**

Son zamanlarda 1.1400 desteğine tutunarak yatay bir görünüm oluşturan EURUSD paritesi, yatay görünümünü korurken öte yandan düşüş trend çizgisini yukarı yönlü aştı. Gün içi yükselişler 1.1460 bölgesine kadar etkili olurken anlık fiyatlamalar 1.1421 bölgesine gerilemiş durumda.

Paritede yukarı yönlü hareketlerde 1.1470 bölgesi direnç olarak takip edilebilir. Aşağı yönlü hareketlerde ise 1.1400 bölgesi destek oluşturmayı sürdürebilir.

Destekler: 1.1400 – 1.1310 – 1.1204

Dirençler: 1.1470 – 1.1541 – 1.1615



\* 2026/2. Çeyrekte Müşteri Kar Oranı: %38 - Zarar Oranı: %62

**Yasal Uyarılar:** Burada yer alan yatırım bilgi, yorum ve tavsiyeleri yatırım danışmanlığı kapsamında değildir. Yatırım danışmanlığı hizmeti, kişilerin risk ve getiri tercihleri dikkate alınarak kişiye özel sunulmaktadır. Burada yer alan ve hiçbir şekilde yönlendirici nitelikte olmayan içerik, yorum ve tavsiyeler genel bilgilendirme amacıyla hazırlanmıştır. Bu tavsiyeler mali durumunuz ile risk ve getiri tercihlerinize uygun olmayabilir. Bu nedenle, sadece burada yer alan bilgilere dayanarak yatırım kararı verilmesi beklentilerinize uygun sonuçlar doğurmayabilir. Özellikle kaldıraçlı işlemlerinizde yatırdığınız para kadar kaybetme ihtimaliniz vardır. Kaldıraçlı işlemlerde yatırım danışmanlığı hizmeti de verilmemektedir. Burada yer alan yorum ve tavsiyeler, yorum ve tavsiyede bulunanların kişisel görüşlerine dayanmakta olup, herhangi bir yatırım aracının alım satım tavsiyesi veya getiri vaadi olarak yorumlanmamalıdır. Hiçbir şekilde yönlendirici nitelikte olmayan bu içerik genel anlamda bilgi vermeyi amaçlamakta olup; bu içeriğin, müşterilerin ve diğer yatırımcıların alım satım kararlarını destekleyebilecek yeterli bilgileri kapsamayabileceği dikkate alınmalıdır. Yatırım yapmadan önce piyasaların içerdiği riskleri tam olarak anladığınızdan emin olunuz. Web sitemizde yer alan bilgi ve görüşlere dayanarak yapılacak yatırımlar ve ticari işlemlerin sonuçlarından veya ortaya çıkabilecek tüm zararlardan IKON Menkul Değerler A.Ş. sorumlu tutulamaz.

**10.07.2026****USDJPY Teknik Analizi**

USDJPY paritesi geçen hafta görülen tepe bölgesine yaklaştıktan sonra geçtiğimiz gün aşağı yönlü tepkiler almaya başladı. Haftanın son işlem gününe 162.36 seviyesinde giriş yapan USDJPY gün içinde 8 günlük hareketli ortalama ile kesişen 162.00 desteğini kırarak 161.28 bölgesine kadar geriledi. Anlık fiyatlamalar 161.77 bölgesinde negatif kalmaya devam ediyor.

Paritede aşağı yönlü hareketlerin devamında 160.68 bölgesi destek olarak takip edilebilir. Yükselişlerde ise 162.00 bölgesi bu kez direnç oluşturabilir.

Destekler: 160.68 – 159.90 – 159.20

Dirençler: 162.00 – 163.50 – 165.00



\* 2026/2. Çeyrekte Müşteri Kar Oranı: %38 - Zarar Oranı: %62

**Yasal Uyarılar:** Burada yer alan yatırım bilgi, yorum ve tavsiyeleri yatırım danışmanlığı kapsamında değildir. Yatırım danışmanlığı hizmeti, kişilerin risk ve getiri tercihleri dikkate alınarak kişiye özel sunulmaktadır. Burada yer alan ve hiçbir şekilde yönlendirici nitelikte olmayan içerik, yorum ve tavsiyeler genel bilgilendirme amacıyla hazırlanmıştır. Bu tavsiyeler mali durumunuz ile risk ve getiri tercihlerinize uygun olmayabilir. Bu nedenle, sadece burada yer alan bilgilere dayanarak yatırım kararı verilmesi beklentilerinize uygun sonuçlar doğurmayabilir. Özellikle kaldıraçlı işlemlerinizi yatırdığınız para kadar kaybetme ihtimaliniz vardır. Kaldıraçlı işlemlerde yatırım danışmanlığı hizmeti de verilmemektedir. Burada yer alan yorum ve tavsiyeler, yorum ve tavsiyede bulunanların kişisel görüşlerine dayanmakta olup, herhangi bir yatırım aracının alım satım tavsiyesi veya getiri vaadi olarak yorumlanmamalıdır. Hiçbir şekilde yönlendirici nitelikte olmayan bu içerik genel anlamda bilgi vermeyi amaçlamakta olup; bu içeriğin, müşterilerin ve diğer yatırımcıların alım satım kararlarını destekleyebilecek yeterli bilgileri kapsamayabileceği dikkate alınmalıdır. Yatırım yapmadan önce piyasaların içerdiği riskleri tam olarak anladığınızdan emin olunuz. Web sitemizde yer alan bilgi ve görüşlere dayanarak yapılacak yatırımlar ve ticari işlemlerin sonuçlarından veya ortaya çıkabilecek tüm zararlardan IKON Menkul Değerler A.Ş. sorumlu tutulamaz.