

22.04.2026

## BIST 100 Teknik Analiz

Düş.	Yük.	Aort.	Kap.	Gün (%)	Haf. (%)	Aylık (%)	Yb (%)
14.375,40	14.616,14	14.375,40	14.375,40	-0,76	1,22	10,18	27,65
İşlem Hacmi (mn TL)				Hareketli Ortalamalar (HO)			
Son	5 Gün Ort.			5	10	22	50
184.742,18	203.632,73			14.380,33	14.146,21	13.469,39	13.504,91
Destek Seviyeleri		Pivot		Direnç Seviyeleri			
14.295,15	14.214,91	14.054,41	14.455,65	14.535,89	14.696,39	14.776,63	

Gün içinde en düşük 14.375,40 en yüksek 14.616,14 seviyesini gören BIST 100 endeksinin günü %0,76 kayıpla tamamladığı gözlenmektedir. Pivot seviye 14.455,65 seviyesinden geçmekte olup, aşağı yönlü hareketlerde birinci destek 14.295,15, ikinci destek ise 14.214,91 seviyesinden geçmektedir. Dirençler ise sırasıyla 14.535,89, 14.696,39 seviyelerinden geçmektedir. Bu aşamada endeksin 5 günlük HO seviyesinin %0,03 altında, 22 günlük HO seviyesinin ise %6,73 üzerinde hareket ettiği dikkat çekmektedir. Son gün işlem hacmi ise bu aşamada 5 günlük ortalama işlem hacminin % 9,28 altında gerçekleşmiştir.

## VIOP30 Teknik Analiz

Düş.	Yük.	Aort.	Kap.	Gün (%)	Haf. (%)	Aylık (%)	Yb (%)
16.430,00	16.898,00	16.728,36	16.453,00	-2,14	-0,66	8,59	34,64
İşlem Hacmi (mn TL)				Hareketli Ortalamalar (HO)			
Son	5 Gün Ort.			5	10	22	50
41.603,44	47.038,37			16.640,60	16.479,40	15.675,64	15.559,08
Destek Seviyeleri		Pivot		Direnç Seviyeleri			
16.289,33	16.125,67	15.821,33	16.593,67	16.757,33	17.061,67	17.225,33	

Gün içinde en düşük 16.430,00 en yüksek 16.898,00 seviyesini gören BIST 30 Yakın Vade endeks kontratının günü %2,14 kayıpla tamamladığı gözlenmektedir. Pivot seviye 16.593,67 seviyesinden geçmekte olup, aşağı yönlü hareketlerde birinci destek 16.289,33, ikinci destek ise 16.125,67 seviyesinden geçmektedir. Dirençler ise sırasıyla 16.757,33, 17.061,67 seviyelerinden geçmektedir. Bu aşamada 5 günlük HO seviyesinin %1,13 altında, 22 günlük HO seviyesinin ise %4,96 üzerinde hareket ettiği dikkat çekmektedir. Son gün işlem hacmi ise bu aşamada 5 günlük ortalama işlem hacminin % 11,55 altında gerçekleşmiştir.

## USDTRY (Yakın Vade) Teknik Analiz

Düş.	Yük.	Aort.	Kap.	Gün (%)	Haf. (%)	Aylık (%)	Yb (%)
45,18	45,21	45,20	45,19	-0,05	-0,13	1,06	5,38
İşlem Hacmi (mn TL)				Hareketli Ortalamalar (HO)			
Son	5 Gün Ort.			5	10	22	50
5.188,72	9.587,38			45,22	45,26	45,12	44,76
Destek Seviyeleri		Pivot		Direnç Seviyeleri			
45,18	45,17	45,15	45,20	45,21	45,22	45,23	

Gün içinde en düşük 45,18 en yüksek 45,21 seviyesini gören USD/TL Yakın Vade kontratının günü %0,05 kayıpla tamamladığı gözlenmektedir. Pivot seviye 45,20 seviyesinden geçmekte olup, aşağı yönlü hareketlerde birinci destek 45,18, ikinci destek ise 45,17 seviyesinden geçmektedir. Dirençler ise sırasıyla 45,21, 45,22 seviyelerinden geçmektedir. Bu aşamada endeksin 5 günlük HO seviyesinin %0,07 altında, 22 günlük HO seviyesinin ise %0,16 üzerinde hareket ettiği dikkat çekmektedir. Son gün işlem hacmi ise bu aşamada 5 günlük ortalama işlem hacminin % 45,88 altında gerçekleşmiştir.

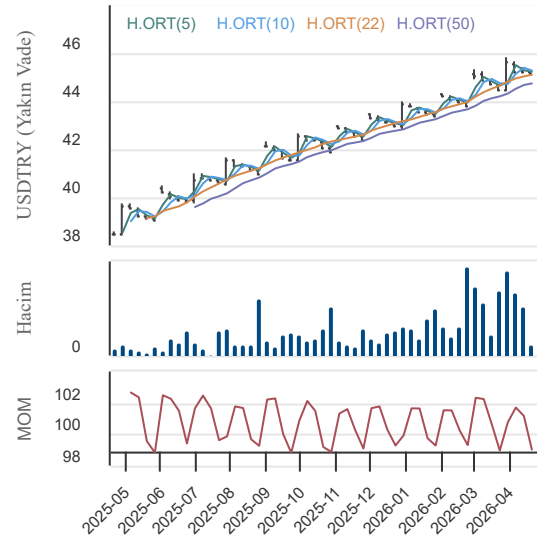
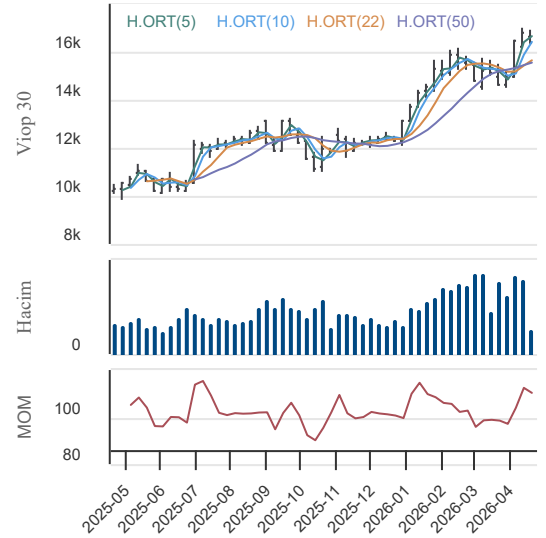
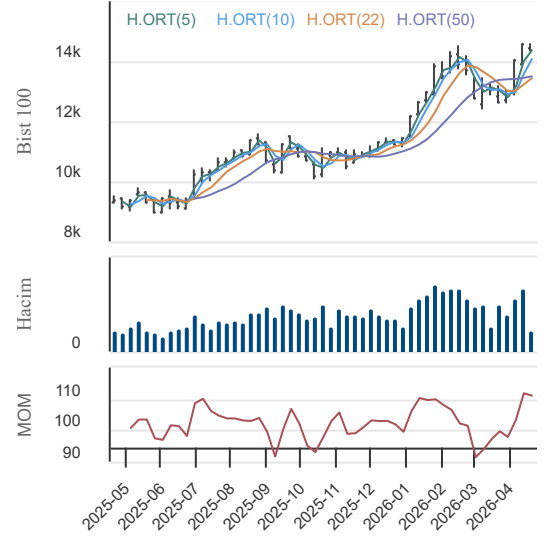

22.04.2026

### BİST En Çok Yükselenler (İlk 5)

Hisse Adı	Kapanış	Günlük D. (%)	Hacim (Mn TL)
BIGEN	13,86	10,00	734,2
TPKGY	212.355,00	10,00	32,7
PKART	95,85	9,98	126,9
PRZMA	21,38	9,98	120,7
ANELE	42,10	9,98	214,1

### BİST En Çok Düşenler (İlk 5)

Hisse Adı	Kapanış	Günlük D. (%)	Hacim (Mn TL)
FTPGS	923,00	-10,00	0,2
UCAYM	30,10	-9,99	449,3
GLRMK	219,10	-9,98	7.066,8
ENSRI	20,56	-9,98	284,9
EDATA	20,02	-9,98	7,8

### Hacmi En Yüksek Hisseler (İlk 5)

Hisse Adı	Kapanış	Günlük D. (%)	Hacim (Mn TL)
SASA	3,03	-1,62	15.449,6
THYAO	327,00	-0,38	13.554,3
ASTOR	214,50	4,28	11.085,8
TRALT	48,24	-0,33	9.188,7
ISCTR	14,80	-1,20	8.542,9

### BİST-100 Para Girişi Gözlenen (İlk 5)

Hisse Adı	Kapanış	Günlük D. (%)	Hacim (Mn TL)
ASTOR	214,50	4,28	11.085,8
EREGL	33,72	1,26	5.904,5
EFOR	9,73	8,72	5.234,8
KTLEV	100,00	7,64	4.479,6
PETKM	22,92	1,96	3.396,6

### BİST-100 Para Çıkışı Gözlenen (İlk 5)

Hisse Adı	Kapanış	Günlük D. (%)	Hacim (Mn TL)
TRALT	48,24	-0,33	9.188,7
GLRMK	219,10	-9,98	7.066,8
KONTR	12,99	-9,98	6.951,2
VAKBN	33,72	-2,71	1.782,9
ENERY	9,23	-0,11	1.472,3

### Yurt İçi Piyasalar

Hisse Adı	Son	Gün %	Hafta (%)	Ay (%)
BİST-100	14.375	-0,76	1,22	10,2
BİST-30	16.472	-0,72	0,90	10,9
BİST BANKA	18.076	-1,12	2,08	8,3
BİST HİZMET	13.145	-0,98	1,50	10,6
BİST SANAYİ	17.771	-0,37	1,85	8,0

### Yurt İçi Ekonomi Gündemi

\*BİST100 endeksi 21 Nisan Salı gününü %0,76 düşüşle 14.375 puanda tamamladı.  
\*Kapanışın ardından jeopolitik cephede ise sertleşen mesajlar vardı. ABD tarafı, İran'la anlaşma sağlanamaması halinde geçici ateşkesi uzatma olasılığının düşük olduğunu netleştirirken, İran cephesinden de baskı ve tehdit altında müzakere edilmeyeceği mesajı geldi. Bunun yanında, İran'ın Pakistan'daki görüşmeler için henüz bir heyet göndermediği ve ikinci tur temaslara ilişkin net kararın oluşmadığı yönündeki haber akışı, gün sonuna doğru risk iştahını zayıflatan ana unsur oldu. Vadeli tarafta da aynı haber akışının etkisi hissedildi. Yakın vade endeks kontratı akşam seansında 16.590 puandan 16.453 puana gerileyerek yaklaşık %0,83 düşüş kaydetti  
\*Şirket tarafında bilanço sezonu ağırlık kazanmaya başladı. Dün akşam açıklanan finansallar içinde TAB Gıda ve Atakey Patates perakende sektörüne dair ilk izlenimleri verdi.  
\*Öte yandan, bugün saat 14:00'te açıklanacak olan TCMB Faiz Kararı piyasanın odak noktasında olacak. Piyasa katılımcılarının medyan beklentisi faizin %37 seviyesinde sabit bırakılması yönünde olsa da, karar metninde jeopolitik risklerin enflasyonist etkilerine dair verilecek mesajlarda en az faiz kararı kadar dikkatle takip edilmeli.  
\*Genel görünümde kısa vadeli yönü yine dış haber akışı belirliyor. 21 Nisan kapanışı ve akşam seansındaki geri çekilme, jeopolitik başlıkların fiyatlamalar üzerindeki etkisinin yüksek kaldığını gösterdi. Bu nedenle 22 Nisan seansında özellikle ABD-İran hattından gelecek haberler yakından izlenmeli ve gün içi oynaklığa karşı daha dikkatli olunmalıdır.

### Yurt Dışı Ekonomi Gündemi

\*ABD vadeliileri dün yaşanan ABD - İran ateşkes belirsizliği ve jeopolitik risk ile birlikte hafif kar satışı yaşadı.  
\*Amerikan borsalarında S&P 500 için 7100, Nasdaq için ise 26500 seviyelerinin altındaki hareketler izleniyor. Emtia tarafında ise ham petrolde 90, Brent petrolde 100 doların üzerindeki fiyatlamalar piyasalar tarafından yakından takip ediliyor.

### Global Piyasalar

Hisse Adı	Kapanış	Gün (%)	Hafta (%)	Ay (%)
S&P 500 End.	7.064,01	-0,63	1,39	8,6
Nasdaq End.	24.259,96	-0,59	2,63	12,1
Dow Jones End.	49.149,38	-0,59	1,26	7,8
DAX30	24.270,87	-0,60	0,94	8,4
NIKKEI	59.349,17	0,89	2,54	11,2

### Döviz Piyasası

Hisse Adı	Kapanış	Gün (%)	Hafta (%)	Ay (%)
USDTRY	44,88	0,02	0,35	1,3
EURTRY	52,71	-0,33	-0,07	2,8
GBPTRY	60,58	-0,26	-0,19	2,4
EURUSD	1,17	-0,37	-0,44	1,5
GBPUSD	1,35	-0,20	-0,43	1,5

### Emtia Piyasası

Hisse Adı	Kapanış	Gün (%)	Hafta (%)	Ay (%)
Gram Altın TL	6.808,78	-2,10	-2,19	6,4
Ons Altın \$	4.802,00	-0,17	0,46	-3,7
CRUDE Petrol	94,81	4,84	2,50	-12,1
Ons Gümüş \$	78,05	-2,44	1,36	-0,7
Bakır	6,02	-0,43	-0,96	14,2

22.04.2026

## Türk Altın İşletmeleri

Düş.	Yük.	Aort.	Kap.	Gün (%)	Haf. (%)	Aylık (%)	Yb (%)
47,48	49,90	48,67	48,24	-0,33	5,56	3,70	17,72
İşlem Hacmi (mn TL)				Hareketli Ortalamalar (HO)			
Son	5 Gün Ort.			5	10	22	50
9.188,71	7.259,57			47,90	46,07	44,45	49,96
Destek Seviyeleri			Pivot	Direnc Seviyeleri			
47,18	46,12	44,76	48,54	49,60	50,96	52,02	

Gün içinde en düşük 47,48 en yüksek 49,90 seviyesini gören Türk Altın İşletmeleri hissesinin günü %0,33 kayıpla tamamladığı gözlenmektedir. Pivot seviye 48,54 seviyesinden geçmekte olup, aşağı yönlü hareketlerde birinci destek 47,18, ikinci destek ise 46,12 seviyesinden geçmektedir. Dirençler ise sırasıyla 49,60, 50,96 seviyelerinden geçmektedir. Bu aşamada 5 günlük HO seviyesinin %0,70 üzerinde, 22 günlük HO seviyesinin ise %8,52 üzerinde hareket ettiği dikkat çekmektedir. Son gün işlem hacmi ise bu aşamada 5 günlük ortalama işlem hacminin % 26,57 üzerinde gerçekleşmiştir.

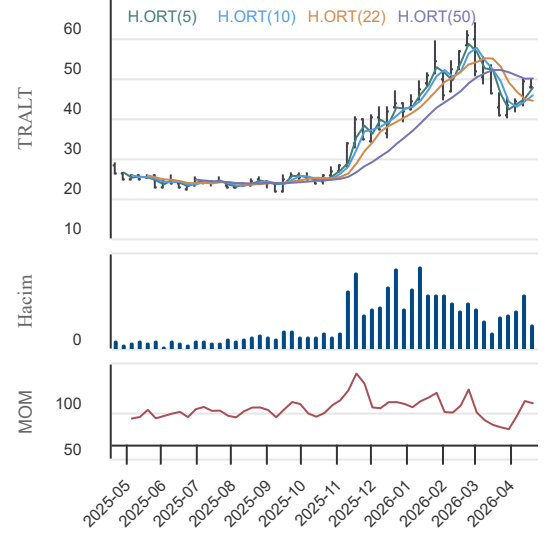

## Vestel

Düş.	Yük.	Aort.	Kap.	Gün (%)	Haf. (%)	Aylık (%)	Yb (%)
29,14	30,30	29,72	29,40	-1,08	4,40	1,31	2,44
İşlem Hacmi (mn TL)				Hareketli Ortalamalar (HO)			
Son	5 Gün Ort.			5	10	22	50
171,63	182,37			29,30	28,67	28,66	29,35
Destek Seviyeleri			Pivot	Direnc Seviyeleri			
28,93	28,45	27,77	29,61	30,09	30,77	31,25	

Gün içinde en düşük 29,14 en yüksek 30,30 seviyesini gören Vestel hissesinin günü %1,08 kayıpla tamamladığı gözlenmektedir. Pivot seviye 29,61 seviyesinden geçmekte olup, aşağı yönlü hareketlerde birinci destek 28,93, ikinci destek ise 28,45 seviyesinden geçmektedir. Dirençler ise sırasıyla 30,09, 30,77 seviyelerinden geçmektedir. Bu aşamada 5 günlük HO seviyesinin %0,34 üzerinde, 22 günlük HO seviyesinin ise %2,60 üzerinde hareket ettiği dikkat çekmektedir. Son gün işlem hacmi ise bu aşamada 5 günlük ortalama işlem hacminin % 5,89 altında gerçekleşmiştir.

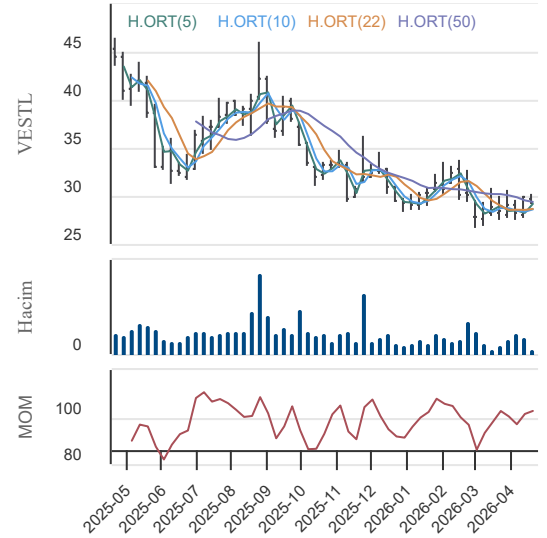

## Doğan Holding

Düş.	Yük.	Aort.	Kap.	Gün (%)	Haf. (%)	Aylık (%)	Yb (%)
20,78	21,64	21,34	21,28	1,33	-2,39	1,82	25,55
İşlem Hacmi (mn TL)				Hareketli Ortalamalar (HO)			
Son	5 Gün Ort.			5	10	22	50
385,25	266,72			21,42	21,26	20,76	20,85
Destek Seviyeleri			Pivot	Direnc Seviyeleri			
20,83	20,37	19,97	21,23	21,69	22,09	22,55	

Gün içinde en düşük 20,78 en yüksek 21,64 seviyesini gören Doğan Holding hissesinin günü %1,33 kazançla tamamladığı gözlenmektedir. Pivot seviye 21,23 seviyesinden geçmekte olup, aşağı yönlü hareketlerde birinci destek 20,83, ikinci destek ise 20,37 seviyesinden geçmektedir. Dirençler ise sırasıyla 21,69, 22,09 seviyelerinden geçmektedir. Bu aşamada 5 günlük HO seviyesinin %0,64 altında, 22 günlük HO seviyesinin ise %2,51 üzerinde hareket ettiği dikkat çekmektedir. Son gün işlem hacmi ise bu aşamada 5 günlük ortalama işlem hacminin % 44,44 üzerinde gerçekleşmiştir.

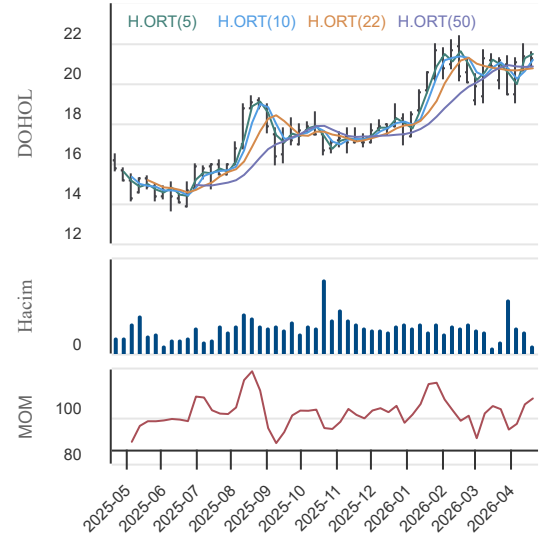

22.04.2026

## KAP Haberleri

### Şirket Haberleri:

**KLYPV:** Şirketimiz ile yurtiçi yerleşik bir şirket arasında güneş enerjisi panellerinin satışına ilişkin sözleşme imzalanmıştır. Söz konusu sözleşmenin bedeli KDV hariç 505.597.002,30 TL olup, 2026 yılı ilk yarısına kadar sözleşme konusu panellerin teslimi ve hasılatı yansımaları planlanmaktadır.

**VESTL:** Uluslararası derecelendirme kuruluşu Moody's tarafından yapılan son değerlendirme sonucunda, Şirketimizin Uzun Vadeli Kurumsal Aile Notu (CFR) "Caa1"den "Caa2"ye, Temerrüt Olasılığı Notu (PDR) ise "Caa1-PD"den "Caa2-PD"ye revize edilmiştir. Ayrıca, Şirketimiz tarafından ihraç edilen 2029 vadeli, 500 milyon ABD doları tutarındaki garantili kıdemli teminatsız tahvillerin derecelendirme notu da "Caa1"den "Caa2"ye düşürülmüştür. Söz konusu notların görünümüleri "Negatif" olarak belirlenmiştir.

**HATSN:** 02.09.2025 tarihli KAP açıklamamızda, Rekabet Kurulu tarafından 4054 sayılı Rekabetin Korunması Hakkında Kanun'un 4. maddesinin ihlal edilip edilmediğinin tespitine yönelik olarak Şirketimiz hakkında soruşturma başlatıldığı kamuya duyurulmuştu. Bu kapsamda; Rekabet Kurulu'nun 18.12.2025 tarih ve 25-48/1177-663 sayılı uzlaşma nihai kararı, 21.04.2026 tarihinde Şirketimize tebliğ edilmiştir. Söz konusu karar uyarınca, Şirketimiz aleyhine 19.298.772,83 TL tutarında idari para cezası uygulanmasına karar verilmiştir. Söz konusu idari para cezasının, 5326 sayılı Kabahatler Kanunu'nun 17'nci maddesinin 6'ncı fıkrası kapsamında %25 oranında erken ödeme indiriminden yararlanılarak ödenmesi değerlendirilmektedir. Bu kapsamda, erken ödeme indiriminden yararlanılması halinde ödenecek tutar yaklaşık 14.474.079,62 TL olacaktır.

**GUBRF:** Şirketimizin sahibi olduğu Bilecik İli, Merkez İlçesi, Kızılsaray Köyünde bulunan ve herhangi bir faaliyette bulunulmayan Dolomit Madeninin (ruhsat numarası 5534) %100 bağılı ortaklığımız Gübretaş Maden Yatırımları A.Ş. 'ye devrine karar verilmiştir. Dolomit madeni ağırlıklı olarak inşaat sektöründe yapı malzemesi niteliğinde kullanılmakta olup maden varlıklarının tek bir çatı altında toplanması için bağılı ortaklığımıza devredilmektedir. Rezerv ve kullanılabilir rezerv hesabına göre 10.327.000 TL bedel üzerinden devir işlemlerine yönelik imzalar taraflarca Maden Petrol İşleri Genel Müdürlüğü nezdinde 21.04.2026 tarihi itibarıyla atılmıştır.

### Pay Alım-Satım Notları:

**MAVI:** 21/04/2026 tarihinde; Borsa İstanbul'da pay başına 43,86 TL - 44,06 TL fiyat aralığından (ortalama 43,9218) toplam 300.000 TL nominal değerli MAVI B Grubu pay senedi geri alınmıştır. Bu işlemle birlikte, bugüne kadar geri alınan toplam B grubu pay sayısı 13.000.000 adet olup, bu payların sermayeye oranı yaklaşık %1,64'tür.

**AHGZ:** 21.04.2026 (bugün) tarihinde Borsa İstanbul A.Ş. nezdinde pay başına 26,60 TL - 26,74 TL fiyat aralığından (ağırlıklı ortalama 26,68 TL) toplam 300.000 adet pay geri alınmıştır. Şirketimizin 27.12.2023, 14.02.2025, 20.03.2025 ve 29.08.2025 tarihli Yönetim Kurulu kararları ile geri alınan paylarla birlikte sahip olduğu AHGAZ payları toplamı 64.676.595 adede ulaşmıştır. (Şirket sermayesine oranı %2,4876)

**AVGYO:** Ortaklığımız tarafından 20.04.2026 tarihinde Borsa İstanbul'da pay başına 13,23 - 13,51 TL fiyat aralığından toplam 100.476 adet pay geri alınmıştır. (Ortaklık sermayesine oranı %0,0900). Gerçekleştirilen işlem sonucunda Şirketimizin sahip olduğu AVGYO payları 1.562.355 adede ulaşmış olup Şirket sermayesine oranı %1,40'dir.

### Genel Kurul Haberleri:

DMSAS, EGGUB, FORMT, CMBTN

Not: Bu rapor, 21 Nisan saat 18:10 itibaren, 22 Nisan saat 08:00 kadar KAP içerisinde yayımlanan haberler içerisinde derlenmiştir. Kaynaklar: KAP, Finnet, Matriks ve Şirket Açıklamaları.

22.04.2026

## BIST-30 Hisseleri

Hisse Adı	Kapanış	Destekler		Pivot	Dirençler		Hareketli Ortalamalar			Performans			
		Destek 2	Destek 1		Direnç 1	Direnç 2	5 HO	20 HO	50 HO	Gün. (%)	Haf. (%)	Aylık (%)	Yıllık (%)
AEFES	19,40	18,99	19,19	19,37	19,57	19,75	19,07	17,86	18,55	1,3%	2,6%	10,7%	18,2%
AKBNK	80,75	79,48	80,12	81,38	82,02	83,28	80,63	73,43	77,00	-1,3%	2,9%	13,2%	67,4%
ASELS	396,50	386,00	391,25	401,75	407,00	417,50	409,25	366,20	339,39	-2,8%	-3,7%	17,0%	210,4%
ASTOR	214,50	200,77	207,63	213,47	220,33	226,17	200,78	203,09	191,71	4,3%	5,3%	14,5%	124,6%
BIMAS	752,50	744,17	748,33	756,67	760,83	769,17	754,50	717,68	696,51	-0,5%	0,1%	8,7%	71,3%
DSTKF	2.423,00	2.259,00	2.341,00	2.382,00	2.464,00	2.505,00	2.264,60	2.031,70	1.698,73	5,3%	14,6%	31,4%	1.560,7%
EKGYO	21,32	20,77	21,05	21,53	21,81	22,29	21,53	20,42	21,83	-2,3%	0,8%	5,8%	89,7%
ENKAI	105,50	102,57	104,03	106,07	107,53	109,57	105,80	97,09	95,69	-1,9%	0,9%	16,1%	85,3%
EREGL	33,72	32,89	33,31	33,89	34,31	34,89	32,32	29,98	29,70	1,3%	7,2%	20,9%	62,4%
FROTO	103,50	100,17	101,83	105,07	106,73	109,97	106,60	103,27	108,57	-3,7%	-2,5%	-5,7%	23,5%
GARAN	141,80	139,13	140,47	143,13	144,47	147,13	141,60	132,34	137,97	-1,5%	1,3%	9,2%	44,5%
GUBRF	512,00	495,33	503,67	517,33	525,67	539,33	526,10	491,58	507,38	-2,7%	4,0%	4,5%	73,7%
ISCTR	14,80	14,57	14,69	14,91	15,03	15,25	14,78	13,76	14,55	-1,2%	1,7%	10,6%	45,6%
KCHOL	206,00	202,80	204,40	207,10	208,70	211,40	207,62	198,78	196,34	-1,0%	-0,1%	9,9%	42,0%
KRDMD	36,10	35,07	35,59	36,55	37,07	38,03	36,38	33,58	31,94	-1,6%	2,0%	22,8%	52,1%
MGROS	663,00	654,00	658,50	664,00	668,50	674,00	662,40	628,77	632,16	0,5%	2,2%	13,5%	38,3%
PETKM	22,92	21,88	22,40	23,00	23,52	24,12	22,41	21,10	19,68	2,0%	3,9%	12,8%	38,8%
PGSUS	190,20	186,80	188,50	191,80	193,50	196,80	190,98	182,92	188,84	-1,7%	1,7%	7,2%	-23,8%
SAHOL	101,00	98,47	99,73	101,77	103,03	105,07	101,82	94,84	96,78	-1,8%	0,5%	10,9%	33,5%
SASA	3,03	2,85	2,94	3,03	3,12	3,21	3,06	2,60	2,50	-1,6%	11,4%	25,2%	-25,4%
SISE	47,22	46,39	46,81	47,57	47,99	48,75	47,71	46,07	45,32	-1,4%	-1,8%	6,7%	37,4%
TAVHL	313,00	306,67	309,83	312,92	316,08	319,17	315,65	317,96	316,92	0,3%	-5,2%	9,4%	35,0%
TCELL	115,30	112,50	113,90	116,40	117,80	120,30	117,58	111,41	113,87	-2,0%	-0,9%	8,2%	28,3%
THYAO	327,00	322,00	324,50	329,50	332,00	337,00	324,15	308,46	307,15	-0,4%	0,9%	13,0%	6,3%
TOASO	289,00	280,67	284,83	289,92	294,08	299,17	292,55	278,91	288,31	-1,0%	-3,0%	-0,4%	59,2%
TRALT	48,24	46,12	47,18	48,54	49,60	50,96	47,90	44,40	49,96	-0,3%	5,6%	3,7%	73,0%
TTKOM	65,10	63,30	64,20	65,50	66,40	67,70	64,54	60,91	63,52	-2,0%	3,8%	10,1%	22,8%
TUPRS	253,50	249,67	251,58	255,17	257,08	260,67	258,15	255,04	239,32	-0,6%	-5,2%	0,1%	121,5%
VAKBN	33,72	32,83	33,27	34,15	34,59	35,47	34,34	32,68	35,44	-2,7%	-1,6%	4,5%	66,1%
YKBNK	38,54	37,79	38,17	38,69	39,07	39,59	38,32	36,01	37,71	-0,5%	2,3%	10,8%	63,2%

22.04.2026

## BİST-100 Hisseleri Teknik Göstergeler

Hisse Kod	MOMENTUM		RSI		STOCHASTIC		CCI		MACD
	Sinyal	AA/AS	Sinyal	AA/AS	Sinyal	AA/AS	Sinyal	AA/AS	Sinyal
AEFES						Aşırı Alım			
AGHOL					Alış	Aşırı Alım		Aşırı Alım	
AKBNK							Satış		
AKSA									
AKSEN	Satış								
ALARK									
ALTNY									
ANSGR				Aşırı Alım	Alış	Aşırı Alım		Aşırı Alım	
ARCLK									
ASELS									
ASTOR								Aşırı Alım	
BALSU					Satış			Aşırı Alım	
BIMAS									
BRSAN							Satış		
BRYAT	Satış				Satış				
BSOKE	Satış								
BTCIM									
CANTE					Satış			Aşırı Alım	
CCOLA			Satış		Satış	Aşırı Alım		Aşırı Alım	
CIMSA						Aşırı Alım		Aşırı Alım	
CVKMD									
CWENE									
DAPGM		Aşırı Satım			Alış	Aşırı Satım			
DOAS									
DOHOL									
DSTKF		Aşırı Alım		Aşırı Alım		Aşırı Alım		Aşırı Alım	
ECILC		Aşırı Satım		Aşırı Satım		Aşırı Satım		Aşırı Satım	
EFOR		Aşırı Alım				Aşırı Alım		Aşırı Alım	
EKGYO							Satış		
ENERY					Satış			Aşırı Alım	
ENJSA									
ENKAI							Satış		
EREGL						Aşırı Alım		Aşırı Alım	
EUPWR	Satış								
EUREN									
FENER									
FROTO									
GARAN							Satış		
GENIL						Aşırı Satım		Aşırı Satım	
GESAN	Satış								Satış

22.04.2026

## BİST-100 Hisseleri Teknik Göstergeler

Hisse Kod	MOMENTUM		RSI		STOCHASTIC		CCI		MACD
	Sinyal	AA/AS	Sinyal	AA/AS	Sinyal	AA/AS	Sinyal	AA/AS	Sinyal
GLRMK	Satış		Satış						
GRSEL	Satış				Satış				
GRTHO	Satış					Aşırı Satım			Satış
GSRAY								Aşırı Alım	
GUBRF					Satış		Satış		
HALKB								Aşırı Alım	
HEKTS							Satış		
ISCTR									
ISMEN							Satış		
IZENR								Aşırı Alım	
KCHOL									
KLRHO									
KONTR		Aşırı Alım	Satış		Satış			Aşırı Alım	
KRDMD									
KTLEV		Aşırı Alım		Aşırı Alım		Aşırı Alım		Aşırı Alım	
KUYAS				Aşırı Alım				Aşırı Alım	
MAGEN			Satış						
MAVI							Satış		
MGROS									
MIATK	Satış								
MPARK									
OBAMS	Satış							Aşırı Satım	
ODAS									
OTKAR									
OYAKC	Satış								
PAHOL							Satış		
PASEU								Aşırı Alım	
PATEK		Aşırı Alım							
PETKM								Aşırı Alım	
PGSUS							Satış		
PSGYO		Aşırı Alım						Aşırı Alım	
QUAGR			Satış				Satış		
RALYH		Aşırı Alım		Aşırı Alım		Aşırı Alım		Aşırı Alım	
REEDR								Aşırı Alım	
SAHOL									
SARKY									
SASA		Aşırı Alım		Aşırı Alım			Satış		
SISE									
SKBNK				Aşırı Alım				Aşırı Alım	
SOKM	Satış								

22.04.2026

## BİST-100 Hisseleri Teknik Göstergeler

Hisse Kod	MOMENTUM		RSI		STOCHASTIC		CCI		MACD
	Sinyal	AA/AS	Sinyal	AA/AS	Sinyal	AA/AS	Sinyal	AA/AS	Sinyal
TABGD							Satış		
TAVHL							Alış		
TCELL									
THYAO									
TKFEN		Aşırı Alım		Aşırı Alım	Alış	Aşırı Alım		Aşırı Alım	
TOASO									
TRALT								Aşırı Alım	
TRENJ							Satış		
TRMET									
TSKB									
TTKOM						Aşırı Alım		Aşırı Alım	
TUKAS				Aşırı Alım	Satış	Aşırı Alım		Aşırı Alım	
TUPRS	Alış					Aşırı Satım			
TUREX							Satış		
TURSG			Satış			Aşırı Alım		Aşırı Alım	
ULKER						Aşırı Alım		Aşırı Alım	
VAKBN	Satış								
VESTL						Aşırı Alım		Aşırı Alım	
YKBNK									
ZOREN								Aşırı Alım	

## Teknik Analiz İndikatörlerine İlişkin Açıklamalar

Teknik göstergeler tablolarında yer alan ifadeler, teknik analiz programlarındaki bazı indikatörlerin ürettiği sinyalleri göstermektedir. Bu sinyaller, İkon Menkul Değerler A. Ş. 'nin alım ya da satım tavsiyesi olarak düşünülmemelidir.

**MOMENTUM** : Göstergede 100 referans noktasını gösterir. Göstergenin referans çizgisinin altına inmesi "SAT", referans çizgisinin üzerine çıkması "AL" sinyali olarak değerlendirilir. Momentumun aşırı satış bölgesinden dönüş eğiliminde olması kısa vadede düşüşün tamamlandığını, momentumun belirli bir tepe yapıp aşağı doğru dönmesi, fiyatlardaki artış hızının yavaşladığını ve fiyatların bir süre sonra gerilemeye başlayacağını gösterir. Gösterge 115 çizgisinin üzerindeyken aşırı alım bölgesinde, 85 çizgisinin altındayken aşırı satım bölgesinde olarak yorumlanır.

**MACD** : Orta vadeli ve hareketli ortalamalardan oluştuğu için trend takip edici bir göstergedir. Göstergede 0 değeri referans çizgisini belirtir. MACD çizgisi kesikli sinyal çizgisini yukarıdan aşağıya doğru kestiğinde "SAT", aşağıdan yukarıya doğru kestiğinde ise "AL" sinyali olarak yorumlanır.

**RSI** : RSI eğrisi "0" ile "100" sayıları arasında değer alır. RSI genellikle 70 çizgisi üzerinde tepe ve 30 çizgisinin de altında dip yapar. Gösterge 70 seviyesinin üzerinde aşırı alım bölgesini, 30 seviyesinin altında ise aşırı satım bölgesini gösterir. RSI'ın 30 çizgisinin altına düşüp tekrar yükselmeye başlaması durumunda "AL" sinyali, 70 çizgisinin üzerine çıkıp bir tepe yaptıktan sonra tekrar aşağı dönmesi durumunda "SAT" sinyali olarak yorumlanır.

**STOCHASTIC** : Stochastic eğrisi "0" ile "100" arasında dalgalanır. Genellikle 80' in üzeri aşırı alım yapılmış bir piyasayı (sat sinyali), 20' nin altı da aşırı satış yapılmış bir piyasayı (al sinyali) gösterir. Ayrıca; yavaşlatılmış %K çizgisi aşağıdan yukarıya doğru %D çizgisini keserse "AL", %K çizgisi %D çizgisini yukarıdan aşağıya doğru keserse "SAT" sinyali olarak değerlendirilir.

**CCI** : CCI eğrisi +100 ile -100 arasında bir değer alır. Göstergede +100 seviyesinin üzeri aşırı alım yapıldığını, -100 seviyesinin altı ise aşırı satım yapıldığını ifade eder. CCI'ın -100 çizgisinin altına düşüp tekrar yükselmeye başlaması durumunda "AL" sinyali, +100 çizgisinin üzerine çıkıp bir tepe yaptıktan sonra tekrar aşağı dönmesi durumunda "SAT" sinyali olarak yorumlanır.

22.04.2026

## Ekonomik Takvim

20.04.2026 - 24.04.2026					
20 Nisan 2026, Pazartesi					
Saat	Ülke	Başlık	Dönem	Beklenti	Önceki
04:00	Çin	PBOC En Düşük Kredi Faiz Oranı (1 Yıllık)	Nisan	3,00%	3,00%
04:00	Çin	PBOC En Düşük Kredi Faiz Oranı (5 Yıllık)	Nisan	3,50%	3,50%
09:00	Almanya	Üretici Fiyat Endeksi	Aylık - Mart	0,80%	-0,50%
09:00	Almanya	Üretici Fiyat Endeksi	Yıllık - Mart	-1,80%	-3,30%
15:30	Kanada	Çekirdek Tüketici Fiyat Endeksi	Aylık - Mart	0,30%	0,40%
15:30	Kanada	Çekirdek Tüketici Fiyat Endeksi	Yıllık - Mart	2,40%	2,30%
15:30	Kanada	Tüketici Fiyat Endeksi	Aylık - Mart	1,00%	0,50%
15:30	Kanada	Tüketici Fiyat Endeksi	Yıllık - Mart	2,50%	1,80%
21 Nisan 2026, Salı					
Saat	Ülke	Başlık	Dönem	Beklenti	Önceki
02:50	Japonya	Ticaret Dengesi	Mart	470 Milyar JPY	57,3 Milyar JPY
09:00	İngiltere	İşsizlik Oranı	Şubat	5,30%	5,20%
10:00	Türkiye	Kapasite Kullanım Oranı	Nisan		73,30%
10:00	Türkiye	İmalat Güveni	Nisan		101
12:00	Almanya	ZEW Ekonomik Hissiyatı	Nisan	-10	-0,5
12:00	Euro Bölgesi	ZEW Ekonomik Hissiyatı	Nisan	-16	-8,5
15:30	ABD	Çekirdek Perakende Satışlar	Aylık - Mart	0,30%	0,50%
15:30	ABD	Perakende Satışlar	Aylık - Mart	0,40%	0,60%
22 Nisan 2026, Çarşamba					
Saat	Ülke	Başlık	Dönem	Beklenti	Önceki
09:00	İngiltere	Çekirdek Tüketici Fiyat Endeksi	Aylık - Mart	0,20%	0,60%
09:00	İngiltere	Çekirdek Tüketici Fiyat Endeksi	Yıllık - Mart	2,80%	3,20%
09:00	İngiltere	Tüketici Fiyat Endeksi	Aylık - Mart	0,80%	0,40%
09:00	İngiltere	Tüketici Fiyat Endeksi	Yıllık - Mart	3,40%	3,00%
10:00	Türkiye	Tüketici Güveni	Nisan		85
14:00	Türkiye	TCMB Faiz Kararı	Nisan		37,00%
17:00	Euro Bölgesi	Tüketici Güveni (Ön Yayın)	Nisan		-12,2
23 Nisan 2026, Perşembe					
Saat	Ülke	Başlık	Dönem	Beklenti	Önceki
	Türkiye	Ulusal Egemenlik ve Çocuk Bayramı			
02:00	Avustralya	Hizmet PMI Endeksi (Ön Yayın)	Nisan	46	46,3
02:00	Avustralya	İmalat PMI Endeksi (Ön Yayın)	Nisan	49	49,8
03:30	Japonya	Hizmet PMI Endeksi (Ön Yayın)	Nisan	52	53,4
03:30	Japonya	İmalat PMI Endeksi (Ön Yayın)	Nisan	50,1	51,6
04:30	Avustralya	İşsizlik Oranı	Mart		4,30%
10:30	Almanya	Hizmet PMI Endeksi (Ön Yayın)	Nisan	50,5	50,9
10:30	Almanya	İmalat PMI Endeksi (Ön Yayın)	Nisan	52,5	52,2
11:00	Euro Bölgesi	Hizmet PMI Endeksi (Ön Yayın)	Nisan	49,7	50,2
11:00	Euro Bölgesi	İmalat PMI Endeksi (Ön Yayın)	Nisan	52	51,6
11:30	İngiltere	Hizmet PMI Endeksi (Ön Yayın)	Nisan	51,4	50,5
11:30	İngiltere	İmalat PMI Endeksi (Ön Yayın)	Nisan	51	51
16:45	ABD	Hizmet PMI Endeksi (Ön Yayın)	Nisan	49,6	49,8
16:45	ABD	İmalat PMI Endeksi (Ön Yayın)	Nisan	52	52,3
24 Nisan 2026, Cuma					
Saat	Ülke	Başlık	Dönem	Beklenti	Önceki
02:30	Japonya	Çekirdek Tüketici Fiyat Endeksi	Yıllık - Mart	2,00%	1,60%
02:30	Japonya	Tüketici Fiyat Endeksi	Aylık - Mart	0,20%	-0,20%
02:30	Japonya	Tüketici Fiyat Endeksi	Yıllık - Mart	1,50%	1,30%
09:00	İngiltere	Çekirdek Perakende Satışlar	Aylık - Mart		-0,40%
09:00	İngiltere	Çekirdek Perakende Satışlar	Yıllık - Mart		3,40%
09:00	İngiltere	Perakende Satışlar	Aylık - Mart	0,20%	-0,40%
09:00	İngiltere	Perakende Satışlar	Yıllık - Mart	1,60%	2,50%
15:30	Kanada	Çekirdek Perakende Satışlar	Aylık - Şubat		0,80%
15:30	Kanada	Perakende Satışlar	Aylık - Şubat		1,10%

Araştırma Birimi  
arastirma@ikonmenkul.com.tr

## Yasal Uyarı

Burada yer alan yatırım bilgi, yorum ve tavsiyeleri yatırım danışmanlığı kapsamında değildir. Yatırım danışmanlığı hizmeti, kişilerin risk ve getiri tercihleri dikkate alınarak kişiye özel sunulmaktadır. Burada yer alan ve hiçbir şekilde yönlendirici nitelikte olmayan içerik, yorum ve tavsiyeler genel bilgilendirme amacıyla hazırlanmıştır. Bu tavsiyeler mali durumunuz ile risk ve getiri tercihlerinize uygun olmayabilir. Bu nedenle, sadece burada yer alan bilgilere dayanarak yatırım kararı verilmesi beklentilerinize uygun sonuçlar doğurmayabilir. Özellikle kaldıraçlı işlemlerinizi yatırdığınız para kadar kaybetme ihtimaliniz vardır. Kaldıraçlı işlemlerde yatırım danışmanlığı hizmeti de verilmemektedir. Burada yer alan yorum ve tavsiyeler, yorum ve tavsiyede bulunanların kişisel görüşlerine dayanmakta olup, herhangi bir yatırım aracının alım satım tavsiyesi veya getiri vaadi olarak yorumlanmamalıdır. Hiçbir şekilde yönlendirici nitelikte olmayan bu içerik genel anlamda bilgi vermeyi amaçlamakta olup; bu içeriğin, müşterilerin ve diğer yatırımcıların alım satım kararlarını destekleyebilecek yeterli bilgileri kapsamayabileceği dikkate alınmalıdır. Yatırım yapmadan önce piyasaların içerdiği riskleri tam olarak anladığınızdan emin olunuz. Web sitemizde yer alan bilgi ve görüşlere dayanarak yapılacak yatırımlar ve ticari işlemlerin sonuçlarından veya ortaya çıkabilecek tüm zararlardan IKON Menkul Değerler A.Ş. sorumlu tutulamaz.