

11.05.2026

BIST 100 Teknik Analiz

Düş.	Yük.	Aort.	Kap.	Gün (%)	Haf. (%)	Aylık (%)	Yb (%)
14.933,47	15.167,10	15.062,65	15.062,65	0,15	4,29	11,27	33,75
İşlem Hacmi (mn TL)				Hareketli Ortalamalar (HO)			
Son	5 Gün Ort.			5	10	22	50
234.653,37	227.420,30			14.777,14	14.597,19	14.304,14	13.618,59
Destek Seviyeleri		Pivot		Direnç Seviyeleri			
14.941,71	14.820,78	14.708,08	15.054,41	15.175,34	15.288,04	15.408,97	

Gün içinde en düşük 14.933,47 en yüksek 15.167,10 seviyesini gören BIST 100 endeksinin günü %0,15 kazançla tamamladığı gözlenmektedir. Pivot seviye 15.054,41 seviyesinden geçmekte olup, aşağı yönlü hareketlerde birinci destek 14.941,71, ikinci destek ise 14.820,78 seviyesinden geçmektedir. Dirençler ise sırasıyla 15.175,34, 15.288,04 seviyelerinden geçmektedir. Bu aşamada endeksin 5 günlük HO seviyesinin %1,93 üzerinde, 22 günlük HO seviyesinin ise %5,30 üzerinde hareket ettiği dikkat çekmektedir. Son gün işlem hacmi ise bu aşamada 5 günlük ortalama işlem hacminin % 3,18 üzerinde gerçekleşmiştir.

VIOP30 Teknik Analiz

Düş.	Yük.	Aort.	Kap.	Gün (%)	Haf. (%)	Aylık (%)	Yb (%)
17.783,00	18.148,00	17.964,46	17.955,00	0,80	8,25	13,78	46,93
İşlem Hacmi (mn TL)				Hareketli Ortalamalar (HO)			
Son	5 Gün Ort.			5	10	22	50
41.939,66	53.795,67			17.663,00	17.141,60	16.729,41	15.872,66
Destek Seviyeleri		Pivot		Direnç Seviyeleri			
17.776,00	17.597,00	17.411,00	17.962,00	18.141,00	18.327,00	18.506,00	

Gün içinde en düşük 17.783,00 en yüksek 18.148,00 seviyesini gören BIST 30 Yakın Vade endeks kontratının günü %0,80 kazançla tamamladığı gözlenmektedir. Pivot seviye 17.962,00 seviyesinden geçmekte olup, aşağı yönlü hareketlerde birinci destek 17.776,00, ikinci destek ise 17.597,00 seviyesinden geçmektedir. Dirençler ise sırasıyla 18.141,00, 18.327,00 seviyelerinden geçmektedir. Bu aşamada 5 günlük HO seviyesinin %1,65 üzerinde, 22 günlük HO seviyesinin ise %7,33 üzerinde hareket ettiği dikkat çekmektedir. Son gün işlem hacmi ise bu aşamada 5 günlük ortalama işlem hacminin % 22,04 altında gerçekleşmiştir.

USDTRY (Yakın Vade) Teknik Analiz

Düş.	Yük.	Aort.	Kap.	Gün (%)	Haf. (%)	Aylık (%)	Yb (%)
45,94	45,97	45,95	45,94	-0,01	2,07	1,36	7,13
İşlem Hacmi (mn TL)				Hareketli Ortalamalar (HO)			
Son	5 Gün Ort.			5	10	22	50
23.832,88	13.741,78			45,97	45,53	45,39	45,07
Destek Seviyeleri		Pivot		Direnç Seviyeleri			
45,93	45,92	45,89	45,95	45,96	45,99	46,00	

Gün içinde en düşük 45,94 en yüksek 45,97 seviyesini gören USD/TL Yakın Vade kontratının günü %0,01 kayıpla tamamladığı gözlenmektedir. Pivot seviye 45,95 seviyesinden geçmekte olup, aşağı yönlü hareketlerde birinci destek 45,93, ikinci destek ise 45,92 seviyesinden geçmektedir. Dirençler ise sırasıyla 45,96, 45,99 seviyelerinden geçmektedir. Bu aşamada endeksin 5 günlük HO seviyesinin %0,07 altında, 22 günlük HO seviyesinin ise %1,21 üzerinde hareket ettiği dikkat çekmektedir. Son gün işlem hacmi ise bu aşamada 5 günlük ortalama işlem hacminin % 73,43 üzerinde gerçekleşmiştir.

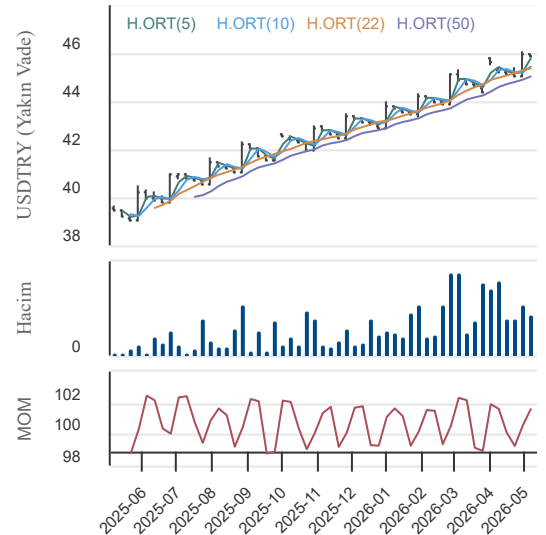
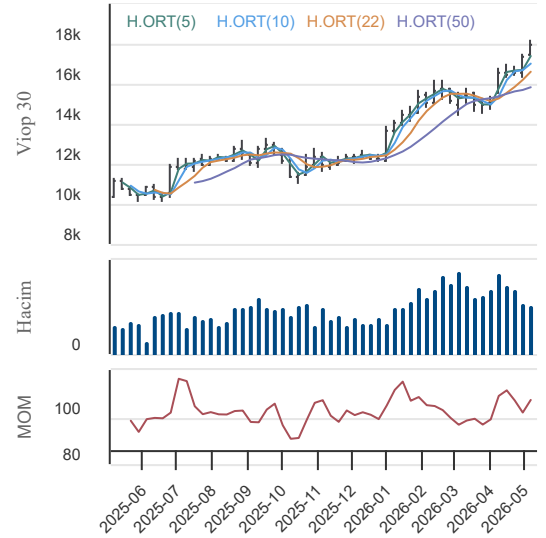
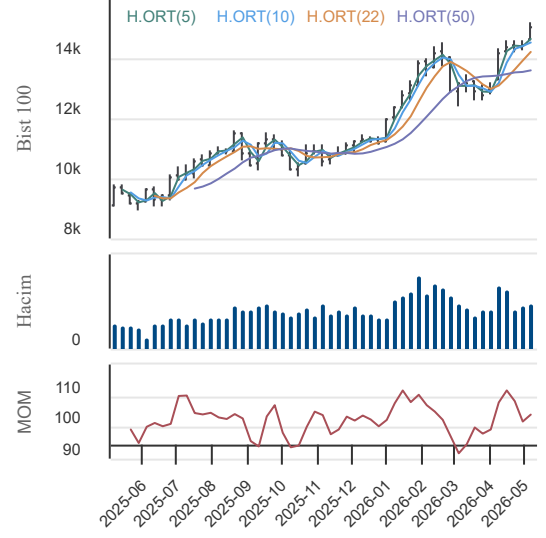

11.05.2026

BİST En Çok Yükselenler (İlk 5)

Hisse Adı	Kapanış	Günlük D. (%)	Hacim (Mn TL)
IZINV	80,30	10,00	41,4
SMRTG	9,68	10,00	789,9
SURGY	80,30	10,00	1.801,5
ALTNY	19,48	9,99	1.344,1
OZATD	600,50	9,98	144,4

BİST En Çok Düşenler (İlk 5)

Hisse Adı	Kapanış	Günlük D. (%)	Hacim (Mn TL)
APYMD	2.070,00	-10,00	0,0
ISKUR	2.431.800,00	-10,00	2,4
TMPOL	355,75	-9,99	429,6
ENSRI	11,18	-9,98	1.933,6
DSTKF	2.498,00	-9,98	5.268,0

Hacmi En Yüksek Hisseler (İlk 5)

Hisse Adı	Kapanış	Günlük D. (%)	Hacim (Mn TL)
SASA	3,52	5,71	31.516,8
THYAO	311,00	-0,48	16.347,5
ASTOR	326,00	1,64	11.683,3
EREGL	41,26	7,22	10.792,8
AKBNK	75,25	0,07	9.913,7

BİST-100 Para Girişi Gözlenen (İlk 5)

Hisse Adı	Kapanış	Günlük D. (%)	Hacim (Mn TL)
SASA	3,52	5,71	31.516,8
EREGL	41,26	7,22	10.792,8
SISE	51,80	5,46	6.462,2
KTLEV	115,90	0,52	5.113,2
MIATK	49,60	3,59	4.729,7

BİST-100 Para Çıkışı Gözlenen (İlk 5)

Hisse Adı	Kapanış	Günlük D. (%)	Hacim (Mn TL)
DSTKF	2.498,00	-9,98	5.268,0
PATEK	26,80	-0,30	2.898,8
PGSUS	186,70	-0,43	2.746,2
FROTO	97,50	-1,42	2.703,7
HALKB	39,76	-1,39	1.820,5

Yurt İçi Piyasalar

Hisse Adı	Son	Gün %	Hafta (%)	Ay (%)
BİST-100	15.063	0,15	4,29	11,3
BİST-30	17.207	0,06	3,65	10,9
BİST BANKA	17.569	0,16	3,65	1,8
BİST HİZMET	13.367	0,29	4,13	6,8
BİST SANAYİ	19.259	1,17	5,78	15,2

Yurt İçi Ekonomi Gündemi

*Borsa İstanbul geçen haftayı güçlü bir toparlanma eğilimiyle tamamladı. BİST100 endeksi haftalık %4,3 değer kazanarak 15.062 puana yükseldi ve kapanış bazında ilk kez 15 bin seviyesi üzerinde tutundu. Alım iştahı sektör geneline yayılırken, haftanın en güçlü performansları bilişim, metal ana sanayi, gıda ve iletişim endekslerinde izlendi. Bankacılık endeksi %3,65 yükselişle daha sınırlı bir toparlanma kaydetse de, son dokuz haftadır süren sert satış baskısının ardından yönünü yukarı çevirmesi piyasa açısından önemliydi. *İçeride nisan enflasyonunun %4,18 ile beklentileri aşması ve İSO İmalat PMI'nın Ekim 2024'ten bu yana en düşük seviyeye gerilemesi haftanın öne çıkan makro verileriydi. Yeni haftada ise veri takviminin odağında 14 Mayıs'ta TCMB Başkanı Karahan'ın sunacağı yılın ikinci Enflasyon Raporu olacak.

*Yeni haftaya girerken endeks güçlü bir kapanış ve rekor seviyelerle destek buluyor. Ancak hafta sonundan gelen jeopolitik başlıklar, petrol fiyatlarındaki oynaklık ve bilanço sezonunun yarattığı sert hisse bazlı ayrışmalar nedeniyle piyasada seçici kalmak gerekiyor. Endeks genelinde güçlü görünüm korunurken, gün içi işlemlerde haber akışı ve finansal sonuçlara duyarlı hareketlere karşı temkinli duruşun sürdürülmesini öneririz.

Yurt Dışı Ekonomi Gündemi

*Hafta sonu jeopolitik tarafta haber akışı yoğun kaldı. ABD-İran hattında savaşın sona ermesine yönelik taslak metne ilişkin diplomatik temasların sürdüğü, İran'ın yanıtının arabulucular üzerinden iletildiği ve enerji piyasasında barış ihtimalinin emtia fiyatlamalarına yön verdiği görüldü. Buna karşın Hürmüz Boğazı başlığı tamamen rahatlamış değil. İran ordusundan gelen açıklamalarda, ABD yaptırımlarına uyan ülkelerin Hürmüz geçişlerinde sorun yaşayabileceği mesajı verildi.

*Geride bıraktığımız haftada küresel piyasaların ana gündemi, ABD borsalarında bilanço sezonu ve yapay zekâ temasıyla gelen güçlü görünüm ile petrol tarafındaki jeopolitik riskler oldu. S&P 500 ve Nasdaq, teknoloji ve çip hisselerinin desteğiyle rekor seviyelere taşınırken, güçlü şirket kârları risk iştahını destekledi. Buna karşılık Hürmüz Boğazı ve ABD-İran görüşmelerine ilişkin belirsizlik, Brent petrolün 100 dolar üzerinde kalmasına ve enerji kaynaklı enflasyon riskinin sürmesine neden oldu. Küresel gıda fiyatlarındaki yükseliş de izlenmesi gereken ek bir başlık olarak öne çıktı.

*Bu hafta Salı Günü ABD enflasyonu veri tarafında piyasalar için önemli olacak.

Global Piyasalar

Hisse Adı	Kapanış	Gün (%)	Hafta (%)	Ay (%)
S&P 500 End.	7.398,93	0,84	2,33	9,1
Nasdaq End.	26.247,08	1,71	4,51	16,0
Dow Jones End.	49.609,16	0,02	0,22	3,5
DAX30	24.338,63	-1,32	0,19	1,1
NIKKEI	62.713,65	-0,19	5,38	11,4

Döviz Piyasası

Hisse Adı	Kapanış	Gün (%)	Hafta (%)	Ay (%)
USDTRY	45,35	0,12	0,36	1,9
EURTRY	53,45	0,63	0,86	2,9
EURUSD	1,18	0,52	0,56	1,1
GBPUSD	1,36	0,22	-0,13	1,4

Emtia Piyasası

Hisse Adı	Kapanış	Gün (%)	Hafta (%)	Ay (%)
Gram Altın TL	6.877,63	0,76	2,59	1,8
Ons Altın \$	4.719,10	-0,75	2,94	-0,7
CRUDE Petrol	98,87	-2,41	-8,12	4,6
Ons Gümüş \$	80,00	0,44	9,74	5,2

11.05.2026

Çimsa

Düş.	Yük.	Aort.	Kap.	Gün (%)	Haf. (%)	Aylık (%)	Yb (%)
57,65	59,50	58,51	58,35	-1,10	1,30	11,14	27,42
İşlem Hacmi (mn TL)				Hareketli Ortalamalar (HO)			
Son	5 Gün Ort.			5	10	22	50
431,83	504,25			58,44	57,56	55,23	51,59
Destek Seviyeleri		Pivot		Direnç Seviyeleri			
57,50	56,65	55,65	58,50	59,35	60,35	61,20	

Gün içinde en düşük 57,65 en yüksek 59,50 seviyesini gören Çimsa hissesinin günü %1,1 kayıpla tamamladığı gözlenmektedir. Pivot seviye 58,50 seviyesinden geçmekte olup, aşağı yönlü hareketlerde birinci destek 57,50, ikinci destek ise 56,65 seviyesinden geçmektedir. Dirençler ise sırasıyla 59,35, 60,35 seviyelerinden geçmektedir. Bu aşamada 5 günlük HO seviyesinin %0,15 altında, 22 günlük HO seviyesinin ise %5,65 üzerinde hareket ettiği dikkat çekmektedir. Son gün işlem hacmi ise bu aşamada 5 günlük ortalama işlem hacminin % 14,36 altında gerçekleşmiştir.

Koç Holding

Düş.	Yük.	Aort.	Kap.	Gün (%)	Haf. (%)	Aylık (%)	Yb (%)
208,50	215,10	211,97	213,00	0,71	5,34	5,76	30,90
İşlem Hacmi (mn TL)				Hareketli Ortalamalar (HO)			
Son	5 Gün Ort.			5	10	22	50
4.168,82	4.424,35			206,86	205,32	204,62	195,69
Destek Seviyeleri		Pivot		Direnç Seviyeleri			
209,30	205,60	202,70	212,20	215,90	218,80	222,50	

Gün içinde en düşük 208,50 en yüksek 215,10 seviyesini gören Koç Holding hissesinin günü %0,71 kazançla tamamladığı gözlenmektedir. Pivot seviye 212,20 seviyesinden geçmekte olup, aşağı yönlü hareketlerde birinci destek 209,30, ikinci destek ise 205,60 seviyesinden geçmektedir. Dirençler ise sırasıyla 215,90, 218,80 seviyelerinden geçmektedir. Bu aşamada 5 günlük HO seviyesinin %2,97 üzerinde, 22 günlük HO seviyesinin ise %4,09 üzerinde hareket ettiği dikkat çekmektedir. Son gün işlem hacmi ise bu aşamada 5 günlük ortalama işlem hacminin % 5,78 altında gerçekleşmiştir.

Vestel

Düş.	Yük.	Aort.	Kap.	Gün (%)	Haf. (%)	Aylık (%)	Yb (%)
28,38	29,04	28,70	28,62	0,00	2,95	0,92	-0,28
İşlem Hacmi (mn TL)				Hareketli Ortalamalar (HO)			
Son	5 Gün Ort.			5	10	22	50
171,99	155,48			28,15	28,19	28,42	28,61
Destek Seviyeleri		Pivot		Direnç Seviyeleri			
28,32	28,02	27,66	28,68	28,98	29,34	29,64	

Gün içinde en düşük 28,38 en yüksek 29,04 seviyesini gören Vestel hissesinin günü dünkü seviyeden tamamladığı gözlenmektedir. Pivot seviye 28,68 seviyesinden geçmekte olup, aşağı yönlü hareketlerde birinci destek 28,32, ikinci destek ise 28,02 seviyesinden geçmektedir. Dirençler ise sırasıyla 28,98, 29,34 seviyelerinden geçmektedir. Bu aşamada 5 günlük HO seviyesinin %1,68 üzerinde, 22 günlük HO seviyesinin ise %0,72 üzerinde hareket ettiği dikkat çekmektedir. Son gün işlem hacmi ise bu aşamada 5 günlük ortalama işlem hacminin % 10,62 üzerinde gerçekleşmiştir.

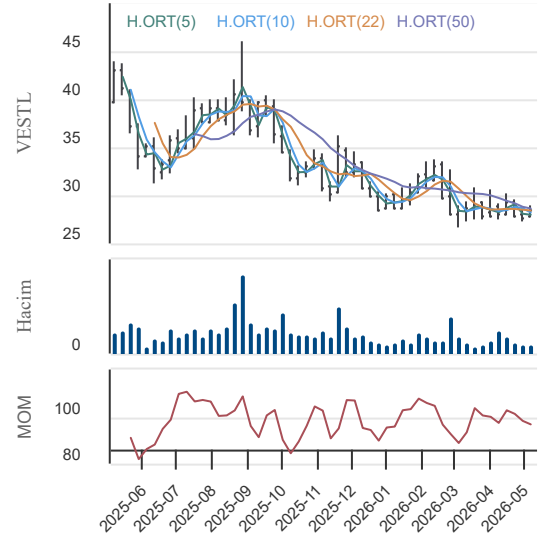
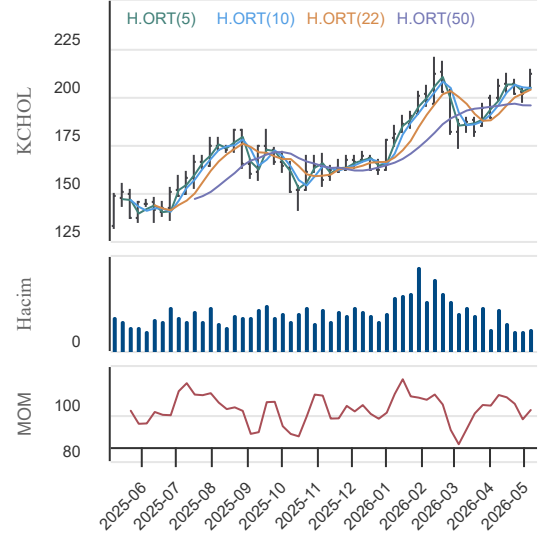
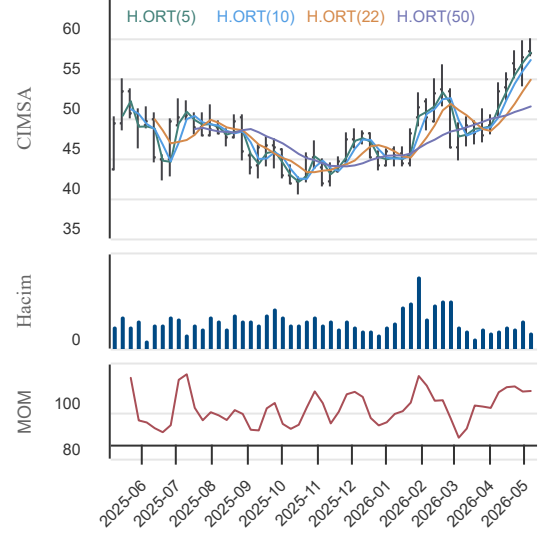

11.05.2026

KAP Haberleri**Şirket Haberleri:**

ANHYT: Şirketimizin 01.01.2026-30.04.2026 dönemine ait brüt prim üretimi, hayat dalı 7.732.744.430,81.-TL, hayat dışı 910.624,41.-TL olmak üzere toplam 7.733.655.055,22.-TL olarak gerçekleşmiştir.

GLCVY: Şirketimiz, Yapı ve Kredi Bankası A.Ş.'nin 08.05.2026 tarihinde gerçekleştirdiği tahsili gecikmiş alacak satışında satışa çıkarılan 12 bireysel ve 1 kobi portföyden 258,5 milyon TL anapara büyüklüğündeki 1 bireysel portföyün ihalesini en yüksek teklifi vererek kazanmıştır. Bu ihaleye toplam 7 varlık yönetim şirketi katılmıştır. İhale sonuçlarının kesinleşmesi ihaleyi açan banka Yönetim Kurulu'nun onayına bağlı olup, onay sonrası sözleşmenin imza süreci ve satışa konu alacakların devir işlemleri başlatılacaktır.

CEMAS: Şirketimizin aktifinde bulunan nominal değeri 1 kuruş olan B Grubu Özışık İnşaat ve Gayrimenkul Yatırım A.Ş. hisselerinden 23.000.000.000 adet hissenin RSM Turkey Kurumsal Danışmanlık A.Ş.'nin hazırlamış olduğu 23.03.2026 tarihli değerlendirme raporuna uygun olarak 0,5929 Kuruş birim fiyattan 136.367.000 TL'ye iştirakimiz BND Elektrik Üretim A.Ş.' ye satılmasına karar verildi.

AKGRT: Türkiye Sigorta Birliği portalında yayınlanacak şekli ile Şirketimizin 01.01.2026 - 30.04.2026 tarihleri arasındaki döneme ilişkin bağımsız denetimden geçmemiş ana branşları itibarıyla düzenlenmiş brüt yazılan prim üretim bilgileridir.

MOPAS: Kocaeli İli, Darıca İlçesi, Osmangazi Mahallesi Atatürk Caddesi N:264 (3701506028) adresinde toplam 2050m² alanda faaliyet gösterecek olan, 133. mağazamız "Mopaş-Darıca-5 Mağazası" bugün (08 Mayıs 2026) tarihi itibarıyla hizmete açılmıştır.

ULUFA: Şirketimizin 30.04.2026 tarih ve 2026/23 sayılı yönetim kurulu kararı ile kamuya duyurulan; %100 bağlı ortaklığımız olan Ulusal Finans Teknolojileri Anonim Şirketi'nin sermayesinin 50.000.000 TL'den 100.000.000 TL'ye artırılması işlemi, 7 Mayıs 2026 tarihinde İstanbul Ticaret Sicili Müdürlüğü tarafından tescil edilerek 7 Mayıs 2026 tarih ve 1551 sayılı Türkiye Ticaret Sicili Gazetesi'nde ilan edilmiştir.

AGESA: 06/05/2026 tarihinde KARDEMİR KARABÜK DEMİR ÇELİK SANAYİ VE TİCARET A.Ş. (KRDMD) payları ile ilgili olarak 40.3575 ortalama fiyattan 4.050.600 adet alış işlemi kurucusu olduğumuz emeklilik yatırım fonlarıncı gerçekleştirilmiştir. Bu işlemle birlikte KARDEMİR KARABÜK DEMİR ÇELİK SANAYİ VE TİCARET A.Ş. (KRDMD) sermayesindeki sahip olunan paylar 06/05/2026 tarihi itibarıyla %5 sınırını aşmıştır.

GSDHO: Şirketimizin sermayesinin tamamına sahip olduğu bağlı ortaklığımız GSD Varlık Yönetim A.Ş.'nin 05.05.2026 tarihinde Fibabanka A.Ş. tarafından gerçekleştirilen tahsili gecikmiş alacak satışında, satışa çıkarılan 155 milyon TL anaparaya sahip ticari/kobi nitelikli portföy alımına hak kazandığı duyurulmuştur. Bu ihaleye konu alacakların devir ve temlik işlemleri 08.05.2026 tarihi itibarıyla tamamlandığı öğrenilmiştir.

Pay Alım-Satım Notları:

AHGAZ: 08.05.2026 tarihinde Borsa İstanbul A.Ş. nezdinde pay başına 27,98 TL – 28,00 TL fiyat aralığından (ağırlıklı ortalama 27,99 TL) toplam 200.000 adet pay geri alınmıştır. Şirketimizin 27.12.2023, 14.02.2025, 20.03.2025 ve 29.08.2025 tarihli Yönetim Kurulu kararları ile geri alınan paylarla birlikte sahip olduğu AHGAZ payları toplamı 67.206.535 adede ulaşmıştır. (Şirket sermayesine oranı %2,5849)

ENERY: 8.05.2026 tarihinde Borsa İstanbul A.Ş. nezdinde pay başına 8,99 TL – 9,00 TL fiyat aralığından (ağırlıklı ortalama 8,995 TL) toplam 200.000 adet pay geri alınmıştır. Şirketimizin 25.12.2023, 20.03.2025 ve 29.08.2025 tarihli Yönetim Kurulu kararları ile geri alınan paylarla birlikte sahip olduğu ENERY payları toplamı 350.511.346 adede ulaşmıştır. (Şirket sermayesine oranı %3,8946)

GLYHO: 08.05.2026 tarihinde 15,25 TL – 15,50 TL fiyat aralığından (ortalama 15,4850 TL) 1.329.600 adet Şirketimiz payı geri alınmış ve Şirketimizin sahip olduğu GLYHO payları 27.956.143 adede ulaşmıştır (Şirket sermayesine oranı %1,4336).

Genel Kurul Haberleri:

DCTTR, ORMA

Not: Bu rapor, 8 Mayıs saat 18:10 itibaren, 11 Mayıs saat 08:00 kadar KAP içerisinde yayımlanan haberler içerisinde derlenmiştir. Kaynaklar: KAP, Finnet, Matriks ve Şirket Açıklamaları.

11.05.2026

BIST-30 Hisseleri

Hisse Adı	Kapanış	Destekler		Pivot	Dirençler		Hareketli Ortalamalar			Performans			
		Destek 2	Destek 1		Direnç 1	Direnç 2	5 HO	20 HO	50 HO	Gün. (%)	Haf. (%)	Aylık (%)	Yıllık (%)
AEFES	20,46	19,89	20,17	20,45	20,73	21,01	19,88	19,16	18,23	-0,4%	7,8%	17,2%	38,3%
AKBNK	75,25	72,85	74,05	75,10	76,30	77,35	73,23	76,83	74,62	0,1%	2,8%	-0,7%	55,6%
ASELS	428,50	421,50	425,00	429,75	433,25	438,00	429,90	413,09	364,92	0,1%	2,0%	18,3%	178,4%
ASTOR	326,00	306,00	316,00	325,00	335,00	344,00	310,10	242,29	212,30	1,6%	14,8%	57,3%	254,4%
BIMAS	790,00	764,33	777,17	789,83	802,67	815,33	766,40	753,23	709,05	0,8%	6,5%	8,7%	64,4%
DSTKF	2.498,00	2.310,00	2.404,00	2.592,00	2.686,00	2.874,00	2.706,60	2.454,25	2.045,24	-10,0%	-8,5%	24,8%	1.067,3%
EKGYO	22,00	21,01	21,51	21,83	22,33	22,65	20,99	21,08	20,89	1,4%	6,9%	6,7%	82,1%
ENKAI	111,30	108,63	109,97	112,13	113,47	115,63	108,54	105,32	97,61	-0,1%	6,4%	17,1%	79,9%
EREGL	41,26	37,29	39,27	40,29	42,27	43,29	38,09	33,90	30,94	7,2%	17,5%	39,5%	78,9%
FROTO	97,50	96,00	96,75	97,85	98,60	99,70	97,89	102,28	104,14	-1,4%	-0,5%	-4,2%	17,6%
GARAN	137,30	133,37	135,33	136,77	138,73	140,17	134,10	137,48	134,11	-0,2%	2,6%	-0,1%	41,9%
GUBRF	607,00	584,00	595,50	602,00	613,50	620,00	575,10	532,19	512,11	1,6%	14,4%	25,6%	113,7%
ISCTR	14,55	14,21	14,38	14,54	14,71	14,87	14,34	14,49	14,05	-0,3%	1,5%	3,3%	47,4%
KCHOL	213,00	205,60	209,30	212,20	215,90	218,80	206,86	205,51	195,69	0,7%	5,3%	5,8%	57,0%
KRDMD	40,52	39,09	39,81	40,27	40,99	41,45	39,92	37,44	33,48	1,8%	5,2%	17,9%	71,0%
MGROS	688,00	677,00	682,50	689,50	695,00	702,00	669,90	653,17	626,78	-0,9%	7,2%	9,6%	38,2%
PETKM	24,72	23,51	24,11	24,47	25,07	25,43	24,16	23,14	20,88	4,0%	3,4%	18,8%	51,0%
PGSUS	186,70	182,43	184,57	186,33	188,47	190,23	183,22	186,05	182,92	-0,4%	3,4%	0,4%	-19,4%
SAHOL	100,00	96,33	98,17	99,88	101,72	103,43	97,94	99,10	94,98	0,0%	4,5%	3,8%	38,2%
SASA	3,52	3,24	3,38	3,48	3,62	3,72	3,21	3,03	2,64	5,7%	12,1%	41,9%	-7,1%
SISE	51,80	47,65	49,72	51,14	53,21	54,63	48,88	47,77	45,41	5,5%	8,2%	10,9%	58,1%
TAVHL	284,00	275,00	279,50	284,75	289,25	294,50	282,25	304,79	304,46	-2,1%	2,0%	-17,4%	29,1%
TCELL	120,00	114,87	117,43	119,17	121,73	123,47	116,50	115,86	112,08	1,2%	7,0%	7,9%	38,1%
THYAO	311,00	302,83	306,92	310,83	314,92	318,83	307,00	317,34	303,46	-0,5%	0,9%	-1,9%	11,9%
TOASO	320,25	308,08	314,17	318,58	324,67	329,08	307,55	295,79	286,35	-0,2%	8,7%	18,1%	70,3%
TRALT	43,90	42,15	43,03	43,77	44,65	45,39	41,90	44,61	47,30	1,2%	6,1%	1,1%	70,4%
TTKOM	66,10	64,33	65,22	65,98	66,87	67,63	64,20	63,69	62,05	-0,2%	6,4%	8,4%	18,5%
TUPRS	258,50	255,67	257,08	259,92	261,33	264,17	266,10	264,21	251,62	-0,3%	-4,6%	3,0%	116,4%
VAKBN	32,00	31,13	31,57	31,87	32,31	32,61	31,38	33,04	33,56	-0,2%	1,1%	-5,2%	42,6%
YKBNK	39,30	37,50	38,40	39,02	39,92	40,54	37,53	37,76	36,74	1,7%	6,1%	4,7%	64,6%

11.05.2026

BİST-100 Hisseleri Teknik Göstergeler

Hisse Kod	MOMENTUM		RSI		STOCHASTIC		CCI		MACD
	Sinyal	AA/AS	Sinyal	AA/AS	Sinyal	AA/AS	Sinyal	AA/AS	Sinyal
AEFES						Aşırı Alım		Aşırı Alım	
AGHOL			Satış		Satış	Aşırı Alım		Aşırı Alım	
AKBNK									
AKSA						Aşırı Alım		Aşırı Alım	
AKSEN					Satış		Satış		
ALARK						Aşırı Alım		Aşırı Alım	
ALTNY		Aşırı Alım		Aşırı Alım		Aşırı Alım		Aşırı Alım	
ANSGR				Aşırı Alım		Aşırı Alım		Aşırı Alım	
ARCLK									
ASELS									Satış
ASTOR		Aşırı Alım		Aşırı Alım		Aşırı Alım		Aşırı Alım	
BALSU									
BIMAS						Aşırı Alım		Aşırı Alım	
BRSAN								Aşırı Alım	
BRYAT									
BSOKE				Aşırı Alım				Aşırı Alım	
BTCIM	Alış								
CANTE								Aşırı Alım	
COLLA				Aşırı Alım		Aşırı Alım		Aşırı Alım	
CIMSA			Satış				Satış		
CVKMD		Aşırı Alım				Aşırı Alım		Aşırı Alım	
CWENE							Satış		
DAPGM	Satış								
DOAS						Aşırı Alım			
DOHOL				Aşırı Alım	Satış	Aşırı Alım		Aşırı Alım	
DSTKF	Satış		Satış		Satış				Satış
ECILC								Aşırı Alım	
EFOR		Aşırı Alım				Alış		Aşırı Alım	
EKGYO						Aşırı Alım			
ENERY					Satış				
ENJSA	Satış				Alış				
ENKAI						Aşırı Alım		Aşırı Alım	
EREGL		Aşırı Alım		Aşırı Alım		Aşırı Alım		Aşırı Alım	
EUPWR		Aşırı Alım		Aşırı Alım			Satış		
EUREN						Aşırı Satım		Aşırı Satım	
FENER		Aşırı Alım				Aşırı Alım		Aşırı Alım	
FROTO									
GARAN						Aşırı Alım			
GENIL			Alış			Aşırı Satım	Alış		
GESAN		Aşırı Alım		Aşırı Alım		Aşırı Alım		Aşırı Alım	

11.05.2026

BİST-100 Hisseleri Teknik Göstergeler

Hisse Kod	MOMENTUM		RSI		STOCHASTIC		CCI		MACD
	Sinyal	AA/AS	Sinyal	AA/AS	Sinyal	AA/AS	Sinyal	AA/AS	Sinyal
GLRMK	Alış					Aşırı Alım			
GRSEL						Aşırı Alım		Aşırı Alım	
GRTHO					Alış				
GSRAY						Aşırı Alım		Aşırı Alım	
GUBRF				Aşırı Alım		Aşırı Alım		Aşırı Alım	
HALKB						Aşırı Alım			
HEKTS		Aşırı Alım		Aşırı Alım		Aşırı Alım		Aşırı Alım	
ISCTR	Alış								Alış
ISMEN									
IZENR									Satış
KCHOL						Aşırı Alım		Aşırı Alım	
KLRHO		Aşırı Alım				Aşırı Alım		Aşırı Alım	
KONTR									
KRDMD				Aşırı Alım				Aşırı Alım	
KTLEV				Aşırı Alım					
KUYAS						Aşırı Alım			
MAGEN	Satış								
MAVI						Aşırı Alım		Aşırı Alım	
MGROS						Aşırı Alım		Aşırı Alım	
MIATK		Aşırı Alım		Aşırı Alım		Aşırı Alım		Aşırı Alım	
MPARK						Aşırı Alım		Aşırı Alım	
OBAMS								Aşırı Alım	
ODAS		Aşırı Alım		Aşırı Alım		Aşırı Alım		Aşırı Alım	
OTKAR									
OYAKC	Satış								
PAHOL						Aşırı Alım		Aşırı Alım	
PASEU		Aşırı Satım				Aşırı Satım		Aşırı Satım	
PATEK		Aşırı Alım		Aşırı Alım		Aşırı Alım		Aşırı Alım	
PETKM					Alış				
PGSUS						Aşırı Alım			Alış
PSGYO								Aşırı Alım	
QUAGR									
RALYH		Aşırı Alım		Aşırı Alım		Aşırı Alım		Aşırı Alım	
REEDR									
SAHOL									Alış
SARKY						Aşırı Alım			
SASA				Aşırı Alım				Aşırı Alım	Alış
SISE								Aşırı Alım	
SKBNK				Aşırı Alım		Aşırı Alım		Aşırı Alım	
SOKM					Satış		Satış		

11.05.2026

BİST-100 Hisseleri Teknik Göstergeler

Hisse Kod	MOMENTUM		RSI		STOCHASTIC		CCI		MACD
	Sinyal	AA/AS	Sinyal	AA/AS	Sinyal	AA/AS	Sinyal	AA/AS	Sinyal
TABGD						Aşırı Alım		Aşırı Alım	
TAVHL									
TCELL						Aşırı Alım		Aşırı Alım	
THYAO									
TKFEN				Aşırı Alım		Aşırı Alım		Aşırı Alım	
TOASO						Aşırı Alım		Aşırı Alım	
TRALT						Aşırı Alım			
TRENJ	Satış								
TRMET									
TSKB						Aşırı Alım			Alış
TTKOM							Satış		
TUKAS								Aşırı Alım	
TUPRS						Aşırı Satım			
TUREX								Aşırı Alım	
TURSG								Aşırı Alım	
ULKER						Aşırı Alım		Aşırı Alım	
VAKBN									
VESTL	Satış								Alış
YKBNK						Aşırı Alım		Aşırı Alım	
ZOREN						Aşırı Alım		Aşırı Alım	

Teknik Analiz İndikatörlerine İlişkin Açıklamalar

Teknik göstergeler tablolarında yer alan ifadeler, teknik analiz programlarındaki bazı indikatörlerin ürettiği sinyalleri göstermektedir. Bu sinyaller, İkon Menkul Değerler A. Ş. 'nin alım ya da satım tavsiyesi olarak düşünülmemelidir.

MOMENTUM : Göstergede 100 referans noktasını gösterir. Göstergenin referans çizgisinin altına inmesi "SAT", referans çizgisinin üzerine çıkması "AL" sinyali olarak değerlendirilir. Momentumun aşırı satış bölgesinden dönüş eğiliminde olması kısa vadede düşüşün tamamlandığını, momentumun belirli bir tepe yapıp aşağı doğru dönmesi, fiyatlardaki artış hızının yavaşladığını ve fiyatların bir süre sonra gerilemeye başlayacağını gösterir. Gösterge 115 çizgisinin üzerindeyken aşırı alım bölgesinde, 85 çizgisinin altındayken aşırı satım bölgesinde olarak yorumlanır.

MACD : Orta vadeli ve hareketli ortalamalardan oluştuğu için trend takip edici bir göstergedir. Göstergede 0 değeri referans çizgisini belirtir. MACD çizgisi kesikli sinyal çizgisini yukarıdan aşağıya doğru kestiğinde "SAT", aşağıdan yukarıya doğru kestiğinde ise "AL" sinyali olarak yorumlanır.

RSI : RSI eğrisi "0" ile "100" sayıları arasında değer alır. RSI genellikle 70 çizgisi üzerinde tepe ve 30 çizgisinin de altında dip yapar. Gösterge 70 seviyesinin üzerinde aşırı alım bölgesini, 30 seviyesinin altında ise aşırı satım bölgesini gösterir. RSI'ın 30 çizgisinin altına düşüp tekrar yükselmeye başlaması durumunda "AL" sinyali, 70 çizgisinin üzerine çıkıp bir tepe yaptıktan sonra tekrar aşağı dönmesi durumunda "SAT" sinyali olarak yorumlanır.

STOCHASTIC : Stochastic eğrisi "0" ile "100" arasında dalgalanır. Genellikle 80' in üzeri aşırı alım yapılmış bir piyasayı (sat sinyali), 20' nin altı da aşırı satış yapılmış bir piyasayı (al sinyali) gösterir. Ayrıca; yavaşlatılmış %K çizgisi aşağıdan yukarıya doğru %D çizgisini keserse "AL", %K çizgisi %D çizgisini yukarıdan aşağıya doğru keserse "SAT" sinyali olarak değerlendirilir.

CCI : CCI eğrisi +100 ile -100 arasında bir değer alır. Göstergede +100 seviyesinin üzeri aşırı alım yapıldığını, -100 seviyesinin altı ise aşırı satım yapıldığını ifade eder. CCI'ın -100 çizgisinin altına düşüp tekrar yükselmeye başlaması durumunda "AL" sinyali, +100 çizgisinin üzerine çıkıp bir tepe yaptıktan sonra tekrar aşağı dönmesi durumunda "SAT" sinyali olarak yorumlanır.

11.05.2026

Ekonomik Takvim

04.05.2026 - 08.05.2026

4 Mayıs 2026, Pazartesi					
Saat	Ülke	Başlık	Dönem	Beklenti	Önceki
10:00	Türkiye	Tüketici Fiyat Endeksi	Yıllık - Nisan	31,25%	30,87%
10:00	Türkiye	Tüketici Fiyat Endeksi	Aylık - Nisan	3,28%	1,94%
10:00	Türkiye	Üretici Fiyat Endeksi	Yıllık - Nisan	28,50%	28,08%
10:00	Türkiye	Üretici Fiyat Endeksi	Aylık - Nisan	2,60%	2,30%
10:00	Türkiye	İmalat PMI Endeksi	Nisan	48,2	47,9
10:55	Almanya	İmalat PMI Endeksi	Nisan	51,2	52,2
11:00	Euro Bölgesi	İmalat PMI Endeksi	Nisan	52,2	51,6
11:30	Euro Bölgesi	Sentix Yatırımcı Güveni	Mayıs		-19,2
17:00	ABD	Fabrika Siparişleri	Aylık - Mart	0,80%	0,00%
5 Mayıs 2026, Salı					
Saat	Ülke	Başlık	Dönem	Beklenti	Önceki
02:00	Avustralya	Hizmet PMI Endeksi	Nisan	50,3	46,3
07:30	Avustralya	Avustralya Merkez Bankası Faiz Kararı	Mayıs	4,35%	4,10%
15:30	ABD	Ticaret Dengesi	Mart	-3.4 Milyar CAD	-5.74 Milyar CAD
15:30	Kanada	Ticaret Dengesi	Mart	-61.4 Milyar USD	-57.30 Milyar USD
16:30	Kanada	Hizmet PMI Endeksi	Nisan	47,6	47,2
16:45	ABD	Hizmet PMI Endeksi	Nisan	51,3	49,8
17:00	ABD	ISM Hizmet PMI Endeksi	Nisan	53,7	54
17:00	ABD	İş İmkanları ve Personel Değişim Oranı (JOLTS)	Mart	7,000M	6,882M
17:00	ABD	Yeni Konut Satışları	Mart	610K	587K
6 Mayıs 2026, Çarşamba					
Saat	Ülke	Başlık	Dönem	Beklenti	Önceki
04:45	Çin	Caixin Hizmet PMI Endeksi	Nisan	52,5	52,1
10:55	Almanya	Hizmet PMI Endeksi	Nisan	46,9	50,9
11:00	Euro Bölgesi	Hizmet PMI Endeksi	Nisan	47,4	50,2
11:30	İngiltere	Hizmet PMI Endeksi	Nisan	52	50,5
12:00	Euro Bölgesi	Üretici Fiyat Endeksi	Aylık - Mart		-0,70%
12:00	Euro Bölgesi	Üretici Fiyat Endeksi	Yıllık - Mart		-3,00%
15:15	ABD	ADP Tarım Dışı İstihdam	Nisan	70K	62K
7 Mayıs 2026, Perşembe					
Saat	Ülke	Başlık	Dönem	Beklenti	Önceki
02:50	Japonya	Para Politikası Toplantı Tutanaqları			
12:00	Euro Bölgesi	Perakende Satışlar	Aylık - Mart	0,40%	-0,20%
12:00	Euro Bölgesi	Perakende Satışlar	Yıllık - Mart	1,40%	1,70%
8 Mayıs 2026, Cuma					
Saat	Ülke	Başlık	Dönem	Beklenti	Önceki
03:30	Japonya	Hizmet PMI Endeksi	Nisan	51,2	53,4
09:00	Almanya	Ticaret Dengesi	Mart	14 Milyar EUR	19.8 Milyar EUR
09:00	Almanya	Sanayi Üretimi	Aylık - Mart	-0,70%	-0,30%
10:00	Türkiye	Sanayi Üretimi	Aylık - Mart	1,10%	2,60%
10:00	Türkiye	Sanayi Üretimi	Yıllık - Mart	1,50%	2,20%
15:30	ABD	Tarım Dışı İstihdam	Nisan	95K	178K
15:30	ABD	İşsizlik Oranı	Nisan	4,30%	4,30%
15:30	ABD	Ortalama Saatlik Kazançlar	Aylık - Nisan	0,20%	0,20%
15:30	ABD	Ortalama Saatlik Kazançlar	Yıllık - Nisan	3,60%	3,50%
15:30	Kanada	İşsizlik Oranı	Nisan	6,70%	6,70%

Araştırma Birimi
arastirma@ikonmenkul.com.tr

Yasal Uyarı

Burada yer alan yatırım bilgi, yorum ve tavsiyeleri yatırım danışmanlığı kapsamında değildir. Yatırım danışmanlığı hizmeti, kişilerin risk ve getiri tercihleri dikkate alınarak kişiye özel sunulmaktadır. Burada yer alan ve hiçbir şekilde yönlendirici nitelikte olmayan içerik, yorum ve tavsiyeler genel bilgilendirme amacıyla hazırlanmıştır. Bu tavsiyeler mali durumunuz ile risk ve getiri tercihlerinize uygun olmayabilir. Bu nedenle, sadece burada yer alan bilgilere dayanarak yatırım kararı verilmesi beklentilerinize uygun sonuçlar doğurmayabilir. Özellikle kaldıraçlı işlemlerinizi yatırdığınız para kadar kaybetme ihtimaliniz vardır. Kaldıraçlı işlemlerde yatırım danışmanlığı hizmeti de verilmemektedir. Burada yer alan yorum ve tavsiyeler, yorum ve tavsiyede bulunanların kişisel görüşlerine dayanmakta olup, herhangi bir yatırım aracının alım satım tavsiyesi veya getiri vaadi olarak yorumlanmamalıdır. Hiçbir şekilde yönlendirici nitelikte olmayan bu içerik genel anlamda bilgi vermeyi amaçlamakta olup; bu içeriğin, müşterilerin ve diğer yatırımcıların alım satım kararlarını destekleyebilecek yeterli bilgileri kapsamayabileceği dikkate alınmalıdır. Yatırım yapmadan önce piyasaların içerdiği riskleri tam olarak anladığınızdan emin olunuz. Web sitemizde yer alan bilgi ve görüşlere dayanarak yapılacak yatırımlar ve ticari işlemlerin sonuçlarından veya ortaya çıkabilecek tüm zararlardan IKON Menkul Değerler A.Ş. sorumlu tutulamaz.