

12.06.2026

BIST 100 Teknik Analiz

Düş.	Yük.	Aort.	Kap.	Gün (%)	Haf. (%)	Aylık (%)	Yb (%)
13.567,35	13.889,62	13.743,50	13.743,50	-0,01	-0,93	-9,19	22,04
İşlem Hacmi (mn TL)				Hareketli Ortalamalar (HO)			
Son	5 Gün Ort.			5	10	22	50
177.308,30	167.652,61			13.756,96	13.818,96	14.123,70	13.963,80
Destek Seviyeleri		Pivot		Direnç Seviyeleri			
13.577,36	13.411,22	13.255,09	13.733,49	13.899,63	14.055,76	14.221,90	

Gün içinde en düşük 13.567,35 en yüksek 13.889,62 seviyesini gören BIST 100 endeksinin günü %0,01 kayıpla tamamladığı gözlenmektedir. Pivot seviye 13.733,49 seviyesinden geçmekte olup, aşağı yönlü hareketlerde birinci destek 13.577,36, ikinci destek ise 13.411,22 seviyesinden geçmektedir. Dirençler ise sırasıyla 13.899,63, 14.055,76 seviyelerinden geçmektedir. Bu aşamada endeksin 5 günlük HO seviyesinin %0,10 altında, 22 günlük HO seviyesinin ise %2,69 altında hareket ettiği dikkat çekmektedir. Son gün işlem hacmi ise bu aşamada 5 günlük ortalama işlem hacminin % 5,76 üzerinde gerçekleşmiştir.

VIOP30 Teknik Analiz

Düş.	Yük.	Aort.	Kap.	Gün (%)	Haf. (%)	Aylık (%)	Yb (%)
15.430,00	15.998,00	15.698,86	15.995,00	2,06	0,19	-10,91	30,89
İşlem Hacmi (mn TL)				Hareketli Ortalamalar (HO)			
Son	5 Gün Ort.			5	10	22	50
54.714,44	45.297,60			15.742,40	15.874,30	16.427,00	16.260,04
Destek Seviyeleri		Pivot		Direnç Seviyeleri			
15.617,33	15.239,67	15.049,33	15.807,67	16.185,33	16.375,67	16.753,33	

Gün içinde en düşük 15.430,00 en yüksek 15.998,00 seviyesini gören BIST 30 Yakın Vade endeks kontratının günü %2,06 kazançla tamamladığı gözlenmektedir. Pivot seviye 15.807,67 seviyesinden geçmekte olup, aşağı yönlü hareketlerde birinci destek 15.617,33, ikinci destek ise 15.239,67 seviyesinden geçmektedir. Dirençler ise sırasıyla 16.185,33, 16.375,67 seviyelerinden geçmektedir. Bu aşamada 5 günlük HO seviyesinin %1,60 üzerinde, Son gün işlem hacmi ise bu aşamada 5 günlük ortalama işlem hacminin % 20,79 üzerinde gerçekleşmiştir.

USDTRY (Yakın Vade) Teknik Analiz

Düş.	Yük.	Aort.	Kap.	Gün (%)	Haf. (%)	Aylık (%)	Yb (%)
46,88	46,93	46,88	46,88	-0,06	-0,35	2,10	9,31
İşlem Hacmi (mn TL)				Hareketli Ortalamalar (HO)			
Son	5 Gün Ort.			5	10	22	50
7.228,99	8.126,37			46,95	47,01	46,37	45,75
Destek Seviyeleri		Pivot		Direnç Seviyeleri			
46,86	46,84	46,81	46,89	46,91	46,94	46,96	

Gün içinde en düşük 46,88 en yüksek 46,93 seviyesini gören USD/TL Yakın Vade kontratının günü %0,06 kayıpla tamamladığı gözlenmektedir. Pivot seviye 46,89 seviyesinden geçmekte olup, aşağı yönlü hareketlerde birinci destek 46,86, ikinci destek ise 46,84 seviyesinden geçmektedir. Dirençler ise sırasıyla 46,91, 46,94 seviyelerinden geçmektedir. Bu aşamada endeksin 5 günlük HO seviyesinin %0,15 altında, 22 günlük HO seviyesinin ise %1,10 üzerinde hareket ettiği dikkat çekmektedir. Son gün işlem hacmi ise bu aşamada 5 günlük ortalama işlem hacminin % 11,04 altında gerçekleşmiştir.

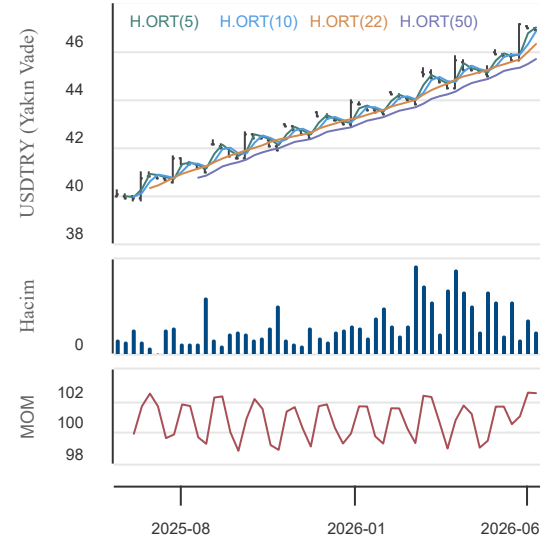
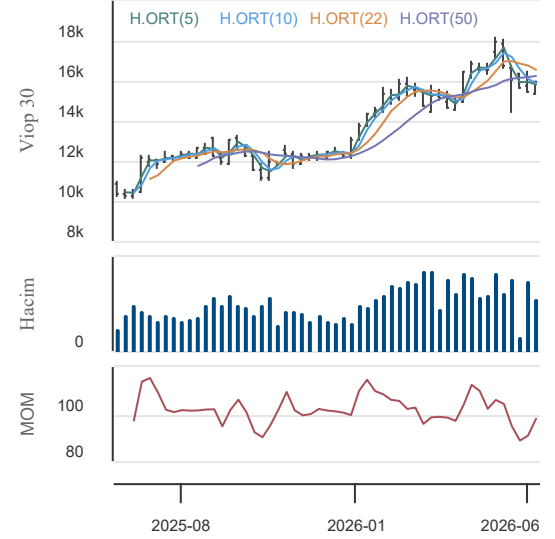
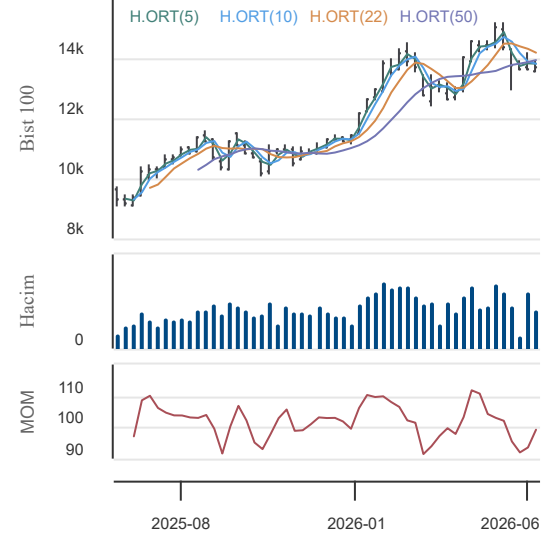

12.06.2026

BIST En Çok Yükselenler (İlk 5)

Hisse Adı	Kapanış	Günlük D. (%)	Hacim (Mn TL)
FZLGY	17,82	10,00	1.117,2
ESCOM	5,39	10,00	690,7
GSDHO	6,60	10,00	926,2
INFO	3,96	10,00	153,0
TERA	224,50	10,00	3.639,9

BIST En Çok Düşenler (İlk 5)

Hisse Adı	Kapanış	Günlük D. (%)	Hacim (Mn TL)
ISKPL	9,99	-10,00	1.952,7
NETCD	167,40	-10,00	2.340,8
RALYH	229,50	-10,00	914,0
RUBNS	30,60	-10,00	168,5
HTPSB	5,94	-10,00	0,2

Hacmi En Yüksek Hisseler (İlk 5)

Hisse Adı	Kapanış	Günlük D. (%)	Hacim (Mn TL)
SASA	2,63	5,20	17.240,4
ASTOR	295,00	3,51	14.963,3
THYAO	293,25	-0,76	10.029,2
ASELS	377,75	0,27	9.483,8
AKBNK	66,80	1,06	9.093,3

BİST-100 Para Girişi Gözlenen (İlk 5)

Hisse Adı	Kapanış	Günlük D. (%)	Hacim (Mn TL)
SASA	2,63	5,20	17.240,4
HEKTS	3,87	5,74	4.630,3
DOAS	205,40	2,24	1.055,2
ALARK	106,00	0,09	625,2

BİST-100 Para Çıkışı Gözlenen (İlk 5)

Hisse Adı	Kapanış	Günlük D. (%)	Hacim (Mn TL)
EUPWR	95,35	-1,29	5.751,8
TAVHL	259,00	-0,58	1.225,9
PASEU	116,50	-0,43	1.083,5
TRMET	106,10	-1,76	713,5
GRTHO	213,60	-4,51	417,1

Yurt İçi Piyasalar

Hisse Adı	Son	Gün %	Hafta (%)	Ay (%)
BİST-100	13.744	-0,01	-0,93	-9,2
BİST-30	15.699	0,33	0,13	-9,1
BİST BANKA	16.225	0,62	-0,36	-8,5
BİST HİZMET	12.546	-0,62	-2,40	-6,2
BİST SANAYİ	17.694	0,01	-3,73	-9,3

Yurt İçi Ekonomi Gündemi

*BİST100 endeksi 11 Haziran'da dalgalı seyrin ardından günü yataya yakın tamamladı. Endeks gün içinde 13.889 seviyesine kadar yükselse de bu bölgede kalıcılık sağlayamadı; 13.567 seviyesine kadar geri çekildikten sonra kapanışa doğru toparlanarak günü %0,01 sınırlı düşüşle 13.743 puandan kapattı.

*Sektörlerde iletişim ve sigorta endekse en güçlü desteği veren gruplar olarak öne çıkarken, elektrik ve taş-toprak tarafında satış baskısı daha belirgin hissedildi. Bankacılık ve GYO tarafındaki pozitif kapanış da endeksi destekledi; ancak BİST100 içinde 33 hisse yükselirken, 63 hisse değer kaybetti, 4 hisse yatay kapandı; düşen hisse sayısının yüksek kalması, toparlanmanın genele yayılan güçlü bir eğilime dönüşmediğini gösterdi.

*Dünün ana gündemi TCMB'nin faiz kararıydı. TCMB, politika faizi olan bir hafta vadeli repo ihale faiz oranını %37 seviyesinde sabit bıraktı. Gecelik borç verme faizi %40, borçlanma faizi ise %35,5 seviyesinde korundu. Karar metninde sıkı para politikası duruşunun sürdürüleceği, enflasyon görünümünde belirgin ve kalıcı bozulma olması halinde duruşun yeniden sıkılaştırılabileceği mesajı öne çıktı. Bu nedenle karar, piyasada güçlü bir yön değişiminden çok temkinli fiyatlamının devamı şeklinde okundu.

*Haftanın son işlem gününe girerken endekste görünüm seçici ve kırılğan kalmaya devam ediyor. TCMB'nin sıkı duruş mesajını koruması, faiz indirimi beklentilerinin daha temkinli fiyatlanmasına neden olabilir. Bankacılık tarafındaki destek önemli olsa da, düşen hisse sayısının yüksek kalması güçlü bir toparlanma sinyali vermiyor. Bu nedenle kısa vadeli işlemlerde hisse bazlı seçiciliğin ve pozisyon kontrolünün korunmasını öneriyor.

Yurt Dışı Ekonomi Gündemi

*Dün piyasalar beklentileri aşan ABD ÜFE verisi, Hürmüz üzerinden yükselen petrol riski, ECB'nin faiz artırımı ve AI hisselerinde seçici fiyatlamayı aynı anda izledi.

*ABD Başkanı Trump, Perşembe gecesi İran'a yönelik planlanan ABD saldırılarını iptal ederek, anlaşmanın büyük ölçüde sağlandığını ve Avrupa'da bu hafta sonu imzalanabileceğini söyledi. Ancak İranlı yetkililer, nihai bir anlaşmaya varıldığı iddialarını reddetti ve çıkan haberlerde Yüksek Lider'in onayının henüz alınmadığı belirtildi.

*Enerji maliyetlerinin üretici enflasyonunu yukarı taşıması, Fed'in daha uzun süre sıkı kalabileceği beklentisini güçlendirirken, ECB'nin hamlesi de merkez bankalarının enflasyon karşısında daha temkinli çizgiye kaydığını gösterdi. ABD-İran gerilimi petrol risk primini canlı tutarken, Wall Street'te çip hisseleriyle sınırlı toparlanma görüldü.

Global Piyasalar

Hisse Adı	Kapanış	Gün (%)	Hafta (%)	Ay (%)
S&P 500 End.	7.394,30	1,75	-2,51	-0,3
Nasdaq End.	25.809,66	2,54	-3,81	-1,8
Dow Jones End.	50.848,75	1,86	-1,38	2,3
DAX30	24.209,71	0,06	-2,95	-0,6

Döviz Piyasası

Hisse Adı	Kapanış	Gün (%)	Hafta (%)	Ay (%)
USDTRY	46,19	0,12	0,35	1,8
EURTRY	53,50	0,54	0,10	0,1
EURUSD	1,16	0,37	-0,27	-1,7
GBPUSD	1,34	0,35	-0,04	-1,4

Emtia Piyasası

Hisse Adı	Kapanış	Gün (%)	Hafta (%)	Ay (%)
Gram Altın TL	6.251,96	3,57	-5,57	-9,4
Ons Altın \$	4.113,00	-1,38	-9,00	-12,4
CRUDE Petrol	88,49	-5,64	-6,22	-13,8
Ons Gümüş \$	67,00	3,94	-9,28	-16,3
Bakır	6,38	3,13	-2,06	-1,0

12.06.2026

Yapı ve Kredi Bank.

Düş.	Yük.	Aort.	Kap.	Gün (%)	Haf. (%)	Aylık (%)	Yb (%)
34,30	35,74	34,96	35,02	0,63	-0,51	-11,83	-3,31
İşlem Hacmi (mn TL)				Hareketli Ortalamalar (HO)			
Son		5 Gün Ort.		5	10	22	50
6.004,12		5.505,85		34,78	34,50	35,59	36,05
Destek Seviyeleri			Pivot		Direnç Seviyeleri		
34,30	33,58	32,86	35,02	35,74	36,46	37,18	

Gün içinde en düşük 34,30 en yüksek 35,74 seviyesini gören Yapı ve Kredi Bank. hissesinin günü %0,63 kazançla tamamladığı gözlenmektedir. Pivot seviye 35,02 seviyesinden geçmekte olup, aşağı yönlü hareketlerde birinci destek 34,30, ikinci destek ise 33,58 seviyesinden geçmektedir. Dirençler ise sırasıyla 35,74, 36,46 seviyelerinden geçmektedir. Bu aşamada 5 günlük HO seviyesinin %0,69 üzerinde, Son gün işlem hacmi ise bu aşamada 5 günlük ortalama işlem hacminin % 9,05 üzerinde gerçekleşmiştir.

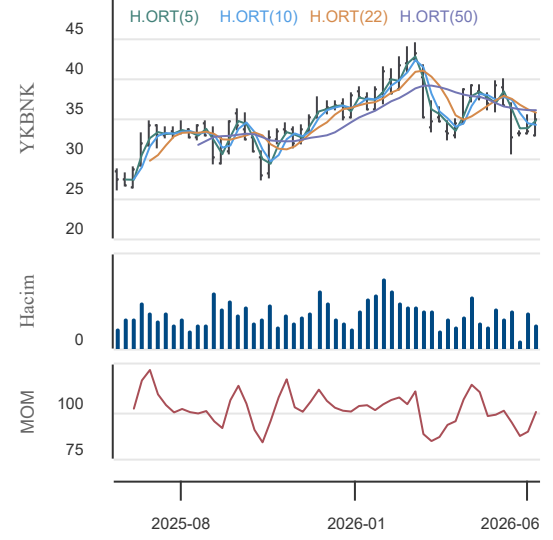

Borusan Boru Sanayi

Düş.	Yük.	Aort.	Kap.	Gün (%)	Haf. (%)	Aylık (%)	Yb (%)
600,00	625,00	615,82	616,00	-0,48	6,21	3,27	10,99
İşlem Hacmi (mn TL)				Hareketli Ortalamalar (HO)			
Son		5 Gün Ort.		5	10	22	50
2.406,67		2.753,94		620,30	582,00	552,38	548,29
Destek Seviyeleri			Pivot		Direnç Seviyeleri		
602,33	588,67	577,33	613,67	627,33	638,67	652,33	

Gün içinde en düşük 600,00 en yüksek 625,00 seviyesini gören Borusan Boru Sanayi hissesinin günü %0,48 kayıpla tamamladığı gözlenmektedir. Pivot seviye 613,67 seviyesinden geçmekte olup, aşağı yönlü hareketlerde birinci destek 602,33, ikinci destek ise 588,67 seviyesinden geçmektedir. Dirençler ise sırasıyla 627,33, 638,67 seviyelerinden geçmektedir. Bu aşamada 5 günlük HO seviyesinin %0,69 altında, 22 günlük HO seviyesinin ise %11,52 üzerinde hareket ettiği dikkat çekmektedir. Son gün işlem hacmi ise bu aşamada 5 günlük ortalama işlem hacminin % 12,61 altında gerçekleşmiştir.

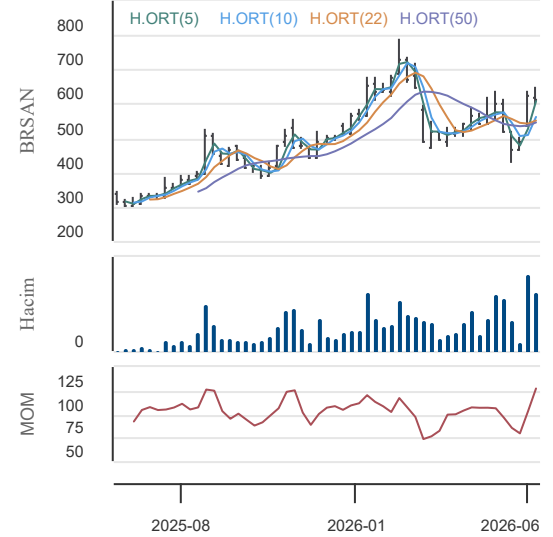

Türk Telekom

Düş.	Yük.	Aort.	Kap.	Gün (%)	Haf. (%)	Aylık (%)	Yb (%)
60,45	62,00	61,38	61,70	0,73	-3,06	-7,70	7,30
İşlem Hacmi (mn TL)				Hareketli Ortalamalar (HO)			
Son		5 Gün Ort.		5	10	22	50
1.645,44		2.260,00		62,49	62,44	62,69	62,14
Destek Seviyeleri			Pivot		Direnç Seviyeleri		
60,77	59,83	59,22	61,38	62,32	62,93	63,87	

Gün içinde en düşük 60,45 en yüksek 62,00 seviyesini gören Türk Telekom hissesinin günü %0,73 kazançla tamamladığı gözlenmektedir. Pivot seviye 61,38 seviyesinden geçmekte olup, aşağı yönlü hareketlerde birinci destek 60,77, ikinci destek ise 59,83 seviyesinden geçmektedir. Dirençler ise sırasıyla 62,32, 62,93 seviyelerinden geçmektedir. Bu aşamada 5 günlük HO seviyesinin %1,26 altında, 22 günlük HO seviyesinin ise %1,58 altında hareket ettiği dikkat çekmektedir. Son gün işlem hacmi ise bu aşamada 5 günlük ortalama işlem hacminin % 27,19 altında gerçekleşmiştir.

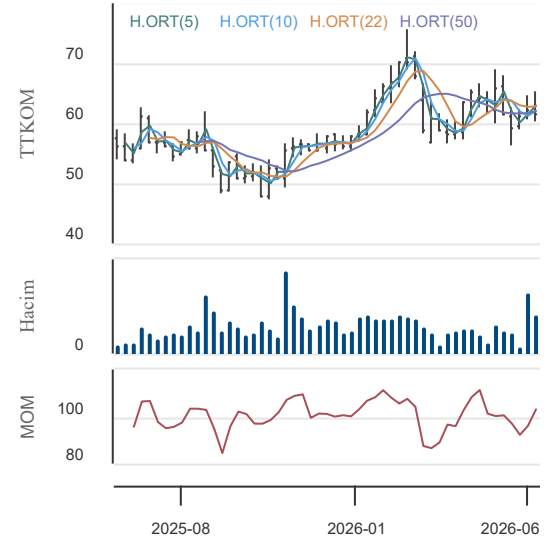

12.06.2026

KAP Haberleri

Şirket Haberleri:

BORSA İSTANBUL A.Ş.: Sermaye Piyasası Kurulu kararı uyarınca devreye alınan Volatilite Bazlı Tedbir Sistemi (VBTS) kapsamında MAGEN.E payları 11/06/2026 tarihli işlemlerden (seans başından) 10/07/2026 tarihli işlemlere (seans sonuna) kadar açığa satışa ve kredili işlemlere konu edilemeyecektir.

BRKVY: Şirketimiz, Denizbank A.Ş.'nin 11.06.2026 tarihinde gerçekleştirdiği tahsili gecikmiş alacak satışında toplam 204,9 milyon TL anaparaya sahip 1 bireysel nitelikli portföyün ihalesini en yüksek teklifi vererek kazanmıştır. Bu ihaleye toplam 12 varlık yönetim şirketi katılmıştır. İhale sonuçlarının kesinleşmesi ihaleyi açan finansal kuruluş Yönetim Kurulu'nun onayına bağlı olup, onay sonrası sözleşmenin imza süreci ve satışa konu alacakların devir işlemleri başlatılacaktır. Kamuoyuna ve yatırımcılarımıza saygı ile duyurulur.

DAPGM: Şirketimiz, Emlak Konut Gayrimenkul Yatırım Ortaklığı A.Ş. tarafından düzenlenen "İstanbul Ümraniye Tepeüstü Arsa Satışı Karşılığı Gelir Paylaşımı İş'i" ihalesinin 16.06.2026 tarihinde saat 14:00'da Açık Artırma-Kapalı Zarf Teklif Alma bölümünü içeren 2.oturumuna katılım için yapılan değerlendirmeler sonucunda yeterli görülümüştür ve ihalenin 2.oturumuna katılım sağlamaya karar verilmiştir. İhale süreci ile ilgili gelişmeler ayrıca duyurulacaktır.

GLYHO: Şirketimizin dolaylı bağlı ortaklığı Global Ports Holding ("GPH"), St. Vincent ve Grenadinler Hükümeti ile St. Vincent ve Grenadinler Kruvaziyer Limanı ("SVG Kruvaziyer Limanı")'nın geliştirilmesi ve işletilmesine yönelik münhasır müzakerelerin yürütülmesi amacıyla bir Ön Anlaşma (Memorandum of Understanding, "MoU") imzaladığını Şirketimize bildirmiştir.

ULKER: Fitch Ratings ("Fitch"), Ülker Bisküvi Sanayi A.Ş'nin Uzun Vadeli Yabancı Para Cinsinden kredi notunu 'BB', görünümü ise 'Durağan' olarak teyit etmiştir.

GLCVY: Şirketimiz, Denizbank A.Ş.'nin 11.06.2026 tarihinde gerçekleştirdiği tahsili gecikmiş alacak satışında satışa çıkarılan 10 bireysel portföyden 203,1 milyon TL anapara büyüklüğündeki 1 bireysel portföyün ihalesini en yüksek teklifi vererek kazanmıştır. Bu ihaleye toplam 12 varlık yönetim şirketi katılmıştır.

ISCTR: Bankamız 658,8 milyon ABD Doları ve 520,31 milyon Euro tutarında 367 gün vadeli sürdürülebilir sendikasyon kredisi anlaşmasını imzalamıştır. Sendikasyon kredisinin, en yüksek tutarla katılan bankalara ait bölümünün toplam maliyeti; ABD Doları dilimi için SOFR+%1,25, Euro dilimi için Euribor+%1,10 olarak gerçekleşmiştir.

VBTYZ: Şirketimiz, T.C. Sosyal Güvenlik Kurumu Başkanlığı (SGK) tarafından 07.05.2026 tarihinde gerçekleştirilen "Batikent Veri Merkezindeki Kurumsal Sunucunun Güncellenmesi, Sistemlerin Aktif Aktif Kurulumu İçin Yeni Sunucu Temini, Uyarlanması ve Kurumsal Sunucu Üzerindeki Yazılımların 100 MSU Ek Kapasite Lisans Artırımı İş'i" ihalesine katılmış olup, söz konusu ihale şirketimiz üzerinde kalmıştır.İhale kapsamında T.C. Sosyal Güvenlik Kurumu Başkanlığı ile şirketimiz arasında 11.06.2026 tarihinde sözleşme imzalanmıştır.Sözleşme bedeli KDV hariç 439.880.000,00 TL'dir.Söz konusu proje kapsamında, Kurumun veri merkezi altyapısının güncellenmesi, aktif-aktif sistem mimarisinin kurulması ve kurumsal sunucu kapasitesinin artırılmasına yönelik ürün ve hizmetler sağlanacaktır.

Pay Alım-Satım Notları:

AHGZ: 11.06.2026 tarihinde Borsa İstanbul A.Ş. nezdinde pay başına 31,32 TL - 31,70 TL fiyat aralığından (ağırlıklı ortalama 31,54 TL) toplam 125.000 adet pay geri alınmıştır.Şirketimizin 27.12.2023, 14.02.2025, 20.03.2025 ve 29.08.2025 tarihli Yönetim Kurulu kararları ile geri alınan paylarla birlikte sahip olduğu AHGZ payları toplamı 71.383.085 adede ulaşmıştır. (Şirket sermayesine oranı %2,7455)

NTHOL: 11.06.2026 tarihinde NET HOLDİNG A.Ş. payları ile ilgili olarak 38,90 - 39,44 TL fiyat aralığından 200.000 TL toplam nominal bedelli 7.834.000,00 TL tutarında alış işlemi ortaklığımızca gerçekleştirilmiştir.Bu işlemle birlikte NET HOLDİNG A.Ş. sermayesindeki paylarımız 11.06.2026 tarihi itibarıyla %9,03 sınırına ulaşmıştır.

ENERY: 11.06.2026 tarihinde Borsa İstanbul A.Ş. nezdinde pay başına 8,55 TL - 8,56 TL fiyat aralığından (ağırlıklı ortalama 8,555 TL) toplam 200.000 adet pay geri alınmıştır.Şirketimizin 25.12.2023, 20.03.2025 ve 29.08.2025 tarihli Yönetim Kurulu kararları ile geri alınan paylarla birlikte sahip olduğu ENERY payları toplamı 353.461.346 adede ulaşmıştır. (Şirket sermayesine oranı %3,9273)

Genel Kurul Haberleri:

BRKSN

Not: Bu rapor, 11 Haziran saat 18:10 itibaren, 12 Haziran saat 08:00 kadar KAP içerisinde yayımlanan haberler içerisinde derlenmiştir.Kaynaklar: KAP, Finnet, Matriks ve Şirket Açıklamaları.

12.06.2026

BIST-30 Hisseleri

Hisse Adı	Kapanış	Destekler		Pivot	Dirençler		Hareketli Ortalamalar			Performans			
		Destek 2	Destek 1		Direnç 1	Direnç 2	5 HO	20 HO	50 HO	Gün. (%)	Haf. (%)	Aylık (%)	Yıllık (%)
AEFES	20,22	19,46	19,84	20,09	20,47	20,72	20,23	19,98	18,96	1,3%	-2,1%	-3,8%	39,7%
AKBNK	66,80	63,73	65,27	66,38	67,92	69,03	66,29	67,51	71,48	1,1%	-0,5%	-11,9%	14,9%
ASELS	377,75	363,75	370,75	380,25	387,25	396,75	368,55	391,99	388,79	0,3%	4,3%	-12,5%	167,7%
ASTOR	295,00	271,17	283,08	289,92	301,83	308,67	300,80	325,73	267,87	3,5%	-8,6%	-13,1%	207,0%
BIMAS	380,50	367,83	374,17	379,83	386,17	391,83	379,85	385,75	373,85	0,0%	2,0%	-1,7%	50,3%
DSTKF	2.600,00	2.510,00	2.555,00	2.600,00	2.645,00	2.690,00	2.509,00	2.195,58	2.243,41	0,0%	15,2%	3,1%	793,5%
EKGYO	19,16	18,45	18,80	19,09	19,44	19,73	19,22	19,75	20,26	0,4%	-5,7%	-13,8%	22,2%
ENKAI	92,80	89,33	91,07	92,68	94,42	96,03	94,21	98,20	99,79	-1,1%	-2,3%	-11,8%	51,0%
EREGL	38,40	37,31	37,85	38,55	39,09	39,79	38,77	38,94	34,58	-0,6%	-4,2%	-4,7%	62,6%
FROTO	86,55	83,92	85,23	86,57	87,88	89,22	86,72	88,48	96,49	-1,0%	-2,3%	-10,8%	10,3%
GARAN	129,00	123,93	126,47	128,53	131,07	133,13	128,38	128,27	131,45	0,6%	-0,4%	-6,7%	10,8%
GUBRF	468,75	449,25	459,00	472,00	481,75	494,75	482,35	544,89	526,33	-0,3%	-10,3%	-24,1%	86,2%
ISCTR	13,74	13,27	13,51	13,72	13,96	14,17	13,66	13,66	13,86	0,1%	0,1%	-6,8%	20,5%
KCHOL	184,20	176,93	180,57	183,83	187,47	190,73	187,16	193,16	198,20	-0,4%	-3,7%	-13,2%	25,7%
KRDMD	38,56	37,16	37,86	38,60	39,30	40,04	38,74	40,48	37,48	1,3%	-2,6%	-12,7%	63,0%
MGROS	666,50	652,83	659,67	666,33	673,17	679,83	667,20	674,79	650,07	-0,2%	0,6%	-1,4%	36,3%
PETKM	19,71	18,68	19,19	19,69	20,20	20,70	20,34	23,21	22,62	-1,2%	-6,2%	-24,6%	16,9%
PGSUS	165,50	161,43	163,47	165,63	167,67	169,83	167,96	171,87	178,75	-0,8%	-3,3%	-10,5%	-37,4%
SAHOL	91,60	88,83	90,22	91,18	92,57	93,53	91,09	92,14	94,47	0,5%	-0,4%	-7,8%	11,1%
SASA	2,63	2,40	2,51	2,61	2,72	2,82	2,54	2,75	2,79	5,2%	1,5%	-25,7%	-21,5%
SISE	43,66	42,05	42,85	43,75	44,55	45,45	44,40	46,18	46,14	-1,2%	-4,0%	-15,5%	28,8%
TAVHL	259,00	248,00	253,50	259,75	265,25	271,50	257,60	259,82	288,45	-0,6%	-1,9%	-7,2%	5,3%
TCELL	107,50	103,70	105,60	106,60	108,50	109,50	106,02	108,24	111,02	2,8%	-0,4%	-11,8%	15,2%
THYAO	293,25	288,08	290,67	294,08	296,67	300,08	295,95	296,89	305,10	-0,8%	-2,2%	-4,9%	3,3%
TOASO	283,00	269,50	276,25	284,75	291,50	300,00	290,60	297,78	291,29	-2,4%	-4,9%	-10,7%	58,5%
TRALT	42,58	41,38	41,98	42,76	43,36	44,14	44,12	45,16	44,45	-1,0%	-11,8%	-7,9%	66,5%
TTKOM	61,70	59,83	60,77	61,38	62,32	62,93	62,49	62,34	62,14	0,7%	-3,1%	-7,7%	5,7%
TUPRS	236,00	226,47	231,23	235,07	239,83	243,67	235,98	244,08	253,68	0,5%	1,6%	-9,1%	94,0%
VAKBN	31,82	30,42	31,12	31,76	32,46	33,10	32,01	31,66	32,12	0,8%	-2,7%	-1,9%	28,6%
YKBNK	35,02	33,58	34,30	35,02	35,74	36,46	34,78	35,25	36,05	0,6%	-0,5%	-11,8%	23,4%

12.06.2026

BİST-100 Hisseleri Teknik Göstergeler

Hisse Kod	MOMENTUM		RSI		STOCHASTIC		CCI		MACD
	Sinyal	AA/AS	Sinyal	AA/AS	Sinyal	AA/AS	Sinyal	AA/AS	Sinyal
AEFES									
AGHOL					Satış		Alış		
AKBNK					Satış				
AKSA									
AKSEN						Aşırı Satım			
ALARK						Aşırı Alım		Aşırı Alım	
ALTNY						Aşırı Satım	Alış		
ANSGR	Alış								
ARCLK						Aşırı Satım		Aşırı Satım	
ASELS									
ASTOR					Alış	Aşırı Satım		Aşırı Satım	
BALSU	Satış					Aşırı Satım			Satış
BIMAS									
BRSAN		Aşırı Alım							
BRYAT						Aşırı Satım			
BSOKE					Alış	Aşırı Satım	Alış		
BTCIM						Aşırı Satım	Alış		
CANTE						Aşırı Satım		Aşırı Satım	
CCOLA									
CIMSA						Aşırı Satım		Aşırı Satım	
CVKMD		Aşırı Satım				Aşırı Satım		Aşırı Satım	
CWENE						Aşırı Satım			
DAPGM		Aşırı Alım			Satış		Satış		
DOAS						Aşırı Alım		Aşırı Alım	
DOHOL							Alış		
DSTKF		Aşırı Alım				Aşırı Alım		Aşırı Alım	
ECILC					Satış	Aşırı Satım			
EFOR		Aşırı Alım			Alış	Aşırı Alım		Aşırı Alım	
EKGYO	Alış								
ENERY									
ENJSA						Aşırı Satım		Aşırı Satım	
ENKAI								Aşırı Satım	
EREGL						Aşırı Satım			
EUPWR		Aşırı Alım		Aşırı Alım	Alış			Aşırı Alım	
EUREN						Aşırı Satım		Aşırı Satım	
FENER		Aşırı Satım				Aşırı Satım		Aşırı Satım	
FROTO	Alış								
GARAN					Satış				
GENIL					Satış			Aşırı Satım	
GESAN			Satış				Satış		

12.06.2026

BİST-100 Hisseleri Teknik Göstergeler

Hisse Kod	MOMENTUM		RSI		STOCHASTIC		CCI		MACD
	Sinyal	AA/AS	Sinyal	AA/AS	Sinyal	AA/AS	Sinyal	AA/AS	Sinyal
GLRMK						Aşırı Satım		Aşırı Satım	
GRSEL									
GRTHO								Aşırı Alım	
GSRAY						Aşırı Satım			
GUBRF					Satış	Aşırı Satım		Aşırı Satım	
HALKB					Alış				
HEKTS						Aşırı Satım	Alış		
ISCTR									
ISMEN			Alış			Aşırı Satım		Aşırı Satım	
IZENR		Aşırı Satım						Aşırı Satım	
KCHOL								Aşırı Satım	
KLRHO	Alış					Aşırı Satım			
KONTR		Aşırı Satım		Aşırı Satım		Aşırı Satım		Aşırı Satım	
KRDMD						Aşırı Satım	Alış		
KTLEV		Aşırı Alım		Aşırı Alım		Aşırı Alım		Aşırı Alım	
KUYAS				Aşırı Satım				Aşırı Satım	
MAGEN		Aşırı Satım		Aşırı Satım		Aşırı Satım		Aşırı Satım	
MAVI									
MGROS	Alış								
MIATK						Aşırı Satım			
MPARK								Aşırı Satım	
OBAMS		Aşırı Satım		Aşırı Satım		Aşırı Satım		Aşırı Satım	
ODAS					Satış				
OTKAR						Aşırı Satım		Aşırı Satım	
OYAKC									
PAHOL									
PASEU						Aşırı Alım		Aşırı Alım	
PATEK	Satış					Aşırı Satım			
PETKM						Aşırı Satım		Aşırı Satım	
PGSUS								Aşırı Satım	
PSGYO									
QUAGR						Aşırı Satım			
RALYH	Satış								
REEDR						Aşırı Satım			
SAHOL	Satış								
SARKY						Aşırı Satım			
SASA							Alış		
SISE					Satış	Aşırı Satım		Aşırı Satım	
SKBNK	Alış					Aşırı Alım			
SOKM	Alış								

12.06.2026

BİST-100 Hisseleri Teknik Göstergeler

Hisse Kod	MOMENTUM		RSI		STOCHASTIC		CCI		MACD
	Sinyal	AA/AS	Sinyal	AA/AS	Sinyal	AA/AS	Sinyal	AA/AS	Sinyal
TABGD	Satış					Aşırı Satım			Satış
TAVHL									
TCELL	Alış								Alış
THYAO									
TKFEN	Satış								
TOASO							Aşırı Satım		
TRALT						Aşırı Satım			
TRENJ						Aşırı Satım	Aşırı Satım		Satış
TRMET						Aşırı Satım			Satış
TSKB									
TTKOM									Satış
TUKAS									
TUPRS	Satış								
TUREX						Aşırı Satım			
TURSG	Alış								
ULKER							Aşırı Satım		
VAKBN									
VESTL				Aşırı Satım		Aşırı Satım	Aşırı Satım		
YKBNK									
ZOREN						Aşırı Satım	Aşırı Satım		

Teknik Analiz İndikatörlerine İlişkin Açıklamalar

Teknik göstergeler tablolarında yer alan ifadeler, teknik analiz programlarındaki bazı indikatörlerin ürettiği sinyalleri göstermektedir. Bu sinyaller, İkon Menkul Değerler A. Ş. 'nin alım ya da satım tavsiyesi olarak düşünülmemelidir.

MOMENTUM : Göstergede 100 referans noktasını gösterir. Göstergenin referans çizgisinin altına inmesi "SAT", referans çizgisinin üzerine çıkması "AL" sinyali olarak değerlendirilir. Momentumun aşırı satış bölgesinden dönüş eğiliminde olması kısa vadede düşüşün tamamlandığını, momentumun belirli bir tepe yapıp aşağı doğru dönmesi, fiyatlardaki artış hızının yavaşladığını ve fiyatların bir süre sonra gerilemeye başlayacağını gösterir. Gösterge 115 çizgisinin üzerindeyken aşırı alım bölgesinde, 85 çizgisinin altındayken aşırı satım bölgesinde olarak yorumlanır.

MACD : Orta vadeli ve hareketli ortalamalardan oluştuğu için trend takip edici bir göstergedir. Göstergede 0 değeri referans çizgisini belirtir. MACD çizgisi kesikli sinyal çizgisini yukarıdan aşağıya doğru kestiğinde "SAT", aşağıdan yukarıya doğru kestiğinde ise "AL" sinyali olarak yorumlanır.

RSI : RSI eğrisi "0" ile "100" sayıları arasında değer alır. RSI genellikle 70 çizgisi üzerinde tepe ve 30 çizgisinin de altında dip yapar. Gösterge 70 seviyesinin üzerinde aşırı alım bölgesini, 30 seviyesinin altında ise aşırı satım bölgesini gösterir. RSI'ın 30 çizgisinin altına düşüp tekrar yükselmeye başlaması durumunda "AL" sinyali, 70 çizgisinin üzerine çıkıp bir tepe yaptıktan sonra tekrar aşağı dönmesi durumunda "SAT" sinyali olarak yorumlanır.

STOCHASTIC : Stochastic eğrisi "0" ile "100" arasında dalgalanır. Genellikle 80' in üzeri aşırı alım yapılmış bir piyasayı (sat sinyali), 20' nin altı da aşırı satış yapılmış bir piyasayı (al sinyali) gösterir. Ayrıca; yavaşlatılmış %K çizgisi aşağıdan yukarıya doğru %D çizgisini keserse "AL", %K çizgisi %D çizgisini yukarıdan aşağıya doğru keserse "SAT" sinyali olarak değerlendirilir.

CCI : CCI eğrisi +100 ile -100 arasında bir değer alır. Göstergede +100 seviyesinin üzeri aşırı alım yapıldığını, -100 seviyesinin altı ise aşırı satım yapıldığını ifade eder. CCI'ın -100 çizgisinin altına düşüp tekrar yükselmeye başlaması durumunda "AL" sinyali, +100 çizgisinin üzerine çıkıp bir tepe yaptıktan sonra tekrar aşağı dönmesi durumunda "SAT" sinyali olarak yorumlanır.

12.06.2026

Ekonomik Takvim

08.06.2026 - 12.06.2026

8 Haziran 2026, Pazartesi					
Saat	Ülke	Başlık	Dönem	Beklenti	Önceki
02:50	Japonya	Gayri Safi Yurtiçi Hasıla	Çeyreklik - 1. Çeyrek	0,50%	0,50%
02:50	Japonya	Gayri Safi Yurtiçi Hasıla	Yıllık - 1. Çeyrek	3,40%	3,40%
09:00	Almanya	Fabrika Siparişleri	Aylık - Nisan	1,00%	5,00%
11:30	Euro Bölgesi	Sentix Yatırımcı Güven Endeksi	Haziran		-16,4
9 Haziran 2026, Salı					
Saat	Ülke	Başlık	Dönem	Beklenti	Önceki
06:00	Çin	Ticaret Dengesi	Mayıs	89 Milyar USD	84.80 Milyar USD
09:00	Almanya	Ticaret Dengesi	Nisan	13.6 Milyar EUR	14.3 Milyar EUR
09:00	Almanya	Sanayi Üretimi	Aylık - Nisan	0,50%	-0,70%
09:00	Almanya	Sanayi Üretimi	Yıllık - Nisan		-3,00%
15:15	ABD	Haftalık ADP İstihdam Değişimi	Haftalık		35.75K
15:30	Kanada	Ticaret Dengesi	Nisan	1.5 Milyar CAD	1.78 Milyar CAD
15:30	ABD	Ticaret Dengesi	Nisan	-57.9 Milyar USD	-60.30 Milyar USD
17:00	ABD	İkinci El Konut Satışları	Mayıs	3.9M	4.02M
10 Haziran 2026, Çarşamba					
Saat	Ülke	Başlık	Dönem	Beklenti	Önceki
04:30	Çin	Tüketici Fiyat Endeksi	Aylık - Mayıs	0,00%	0,30%
04:30	Çin	Tüketici Fiyat Endeksi	Yıllık - Mayıs	1,40%	1,20%
10:00	Türkiye	Perakende Satışlar	Yıllık - Nisan		21,20%
10:00	Türkiye	Perakende Satışlar	Aylık - Nisan	0,40%	2,60%
10:00	Türkiye	Sanayi Üretimi	Aylık - Nisan		-0,80%
10:00	Türkiye	Sanayi Üretimi	Yıllık - Nisan		-1,10%
15:30	ABD	Çekirdek Tüketici Fiyat Endeksi	Aylık - Mayıs	0,30%	0,40%
15:30	ABD	Çekirdek Tüketici Fiyat Endeksi	Yıllık - Mayıs	2,80%	2,80%
15:30	ABD	Tüketici Fiyat Endeksi	Aylık - Mayıs	0,40%	0,60%
15:30	ABD	Tüketici Fiyat Endeksi	Yıllık - Mayıs	3,90%	3,80%
16:45	Kanada	Kanada Merkez Bankası Faiz Kararı	Haziran	2,25%	2,25%
11 Haziran 2026, Perşembe					
Saat	Ülke	Başlık	Dönem	Beklenti	Önceki
13:00	ABD	OPEC Aylık Rapor			
14:00	Türkiye	TCMB Faiz Kararı	Haziran		37,00%
15:15	Euro Bölgesi	Avrupa Merkez Bankası Faiz Kararı	Haziran	2,40%	2,15%
15:30	ABD	Çekirdek Üretici Fiyat Endeksi	Aylık - Mayıs	0,20%	1,00%
15:30	ABD	Çekirdek Üretici Fiyat Endeksi	Yıllık - Mayıs	5,30%	5,20%
15:30	ABD	Üretici Fiyat Endeksi	Aylık - Mayıs	0,30%	1,40%
15:30	ABD	Üretici Fiyat Endeksi	Yıllık - Mayıs	6,80%	6,00%
12 Haziran 2026, Cuma					
Saat	Ülke	Başlık	Dönem	Beklenti	Önceki
07:30	Japonya	Sanayi Üretimi	Aylık - Nisan	0,80%	-0,40%
09:00	Almanya	Tüketici Fiyat Endeksi	Aylık - Mayıs	-0,20%	0,60%
09:00	Almanya	Tüketici Fiyat Endeksi	Yıllık - Mayıs	2,60%	2,90%
09:00	İngiltere	Gayri Safi Yurtiçi Hasıla	Yıllık - Nisan	1,10%	1,20%
09:00	İngiltere	Gayri Safi Yurtiçi Hasıla	Aylık - Nisan	0,10%	0,30%
09:00	İngiltere	Ticaret Dengesi	Nisan	-20.5 Milyar GBP	-27.22 Milyar GBP
09:00	İngiltere	Sanayi Üretimi	Yıllık - Nisan	-0,20%	0,00%
09:00	İngiltere	Sanayi Üretimi	Aylık - Nisan	0,30%	-0,20%

Araştırma Birimi
arastirma@ikonmenkul.com.tr

Yasal Uyarı

Burada yer alan yatırım bilgi, yorum ve tavsiyeleri yatırım danışmanlığı kapsamında değildir. Yatırım danışmanlığı hizmeti, kişilerin risk ve getiri tercihleri dikkate alınarak kişiye özel sunulmaktadır. Burada yer alan ve hiçbir şekilde yönlendirici nitelikte olmayan içerik, yorum ve tavsiyeler genel bilgilendirme amacıyla hazırlanmıştır. Bu tavsiyeler mali durumunuz ile risk ve getiri tercihlerinize uygun olmayabilir. Bu nedenle, sadece burada yer alan bilgilere dayanarak yatırım kararı verilmesi beklentilerinize uygun sonuçlar doğurmayabilir. Özellikle kaldıraçlı işlemlerinizi yatırdığınız para kadar kaybetme ihtimaliniz vardır. Kaldıraçlı işlemlerde yatırım danışmanlığı hizmeti de verilmemektedir. Burada yer alan yorum ve tavsiyeler, yorum ve tavsiyede bulunanların kişisel görüşlerine dayanmakta olup, herhangi bir yatırım aracının alım satım tavsiyesi veya getiri vaadi olarak yorumlanmamalıdır. Hiçbir şekilde yönlendirici nitelikte olmayan bu içerik genel anlamda bilgi vermeyi amaçlamakta olup; bu içeriğin, müşterilerin ve diğer yatırımcıların alım satım kararlarını destekleyebilecek yeterli bilgileri kapsamayabileceği dikkate alınmalıdır. Yatırım yapmadan önce piyasaların içerdiği riskleri tam olarak anladığınızdan emin olunuz. Web sitemizde yer alan bilgi ve görüşlere dayanarak yapılacak yatırımlar ve ticari işlemlerin sonuçlarından veya ortaya çıkabilecek tüm zararlardan IKON Menkul Değerler A.Ş. sorumlu tutulamaz.