

28.04.2026

BIST 100 Teknik Analiz

Düş.	Yük.	Aort.	Kap.	Gün (%)	Haf. (%)	Aylık (%)	Yb (%)
14.423,88	14.621,97	14.594,01	14.594,01	1,28	0,75	14,93	29,59
İşlem Hacmi (mn TL)				Hareketli Ortalamalar (HO)			
Son	5 Gün Ort.			5	10	22	50
187.008,50	180.612,89			14.439,78	14.350,10	13.663,77	13.536,37
Destek Seviyeleri			Pivot		Direnç Seviyeleri		
14.471,27	14.348,53	14.273,18	14.546,62	14.669,36	14.744,71	14.867,45	

Gün içinde en düşük 14.423,88 en yüksek 14.621,97 seviyesini gören BIST 100 endeksinin günü %1,28 kazançla tamamladığı gözlenmektedir. Pivot seviye 14.546,62 seviyesinden geçmekte olup, aşağı yönlü hareketlerde birinci destek 14.471,27, ikinci destek ise 14.348,53 seviyesinden geçmektedir. Dirençler ise sırasıyla 14.669,36, 14.744,71 seviyelerinden geçmektedir. Bu aşamada endeksin 5 günlük HO seviyesinin %1,07 üzerinde, 22 günlük HO seviyesinin ise %6,81 üzerinde hareket ettiği dikkat çekmektedir. Son gün işlem hacmi ise bu aşamada 5 günlük ortalama işlem hacminin % 3,54 üzerinde gerçekleşmiştir.

VIOP30 Teknik Analiz

Düş.	Yük.	Aort.	Kap.	Gün (%)	Haf. (%)	Aylık (%)	Yb (%)
16.562,00	16.934,00	16.788,67	16.850,00	1,23	0,23	14,88	37,89
İşlem Hacmi (mn TL)				Hareketli Ortalamalar (HO)			
Son	5 Gün Ort.			5	10	22	50
61.912,91	50.482,41			16.684,80	16.649,30	15.884,32	15.634,86
Destek Seviyeleri			Pivot		Direnç Seviyeleri		
16.630,00	16.410,00	16.258,00	16.782,00	17.002,00	17.154,00	17.374,00	

Gün içinde en düşük 16.562,00 en yüksek 16.934,00 seviyesini gören BIST 30 Yakın Vade endeks kontratının günü %1,23 kazançla tamamladığı gözlenmektedir. Pivot seviye 16.782,00 seviyesinden geçmekte olup, aşağı yönlü hareketlerde birinci destek 16.630,00, ikinci destek ise 16.410,00 seviyesinden geçmektedir. Dirençler ise sırasıyla 17.002,00, 17.154,00 seviyelerinden geçmektedir. Bu aşamada 5 günlük HO seviyesinin %0,99 üzerinde, 22 günlük HO seviyesinin ise %6,08 üzerinde hareket ettiği dikkat çekmektedir. Son gün işlem hacmi ise bu aşamada 5 günlük ortalama işlem hacminin % 22,64 üzerinde gerçekleşmiştir.

USDTRY (Yakın Vade) Teknik Analiz

Düş.	Yük.	Aort.	Kap.	Gün (%)	Haf. (%)	Aylık (%)	Yb (%)
45,08	45,12	45,10	45,10	-0,08	-0,25	1,32	5,16
İşlem Hacmi (mn TL)				Hareketli Ortalamalar (HO)			
Son	5 Gün Ort.			5	10	22	50
12.738,73	8.844,15			45,16	45,21	45,19	44,82
Destek Seviyeleri			Pivot		Direnç Seviyeleri		
45,08	45,06	45,04	45,10	45,12	45,14	45,16	

Gün içinde en düşük 45,08 en yüksek 45,12 seviyesini gören USD/TL Yakın Vade kontratının günü %0,08 kayıpla tamamladığı gözlenmektedir. Pivot seviye 45,10 seviyesinden geçmekte olup, aşağı yönlü hareketlerde birinci destek 45,08, ikinci destek ise 45,06 seviyesinden geçmektedir. Dirençler ise sırasıyla 45,12, 45,14 seviyelerinden geçmektedir. Bu aşamada endeksin 5 günlük HO seviyesinin %0,13 altında, 22 günlük HO seviyesinin ise %0,20 altında hareket ettiği dikkat çekmektedir. Son gün işlem hacmi ise bu aşamada 5 günlük ortalama işlem hacminin % 44,04 üzerinde gerçekleşmiştir.

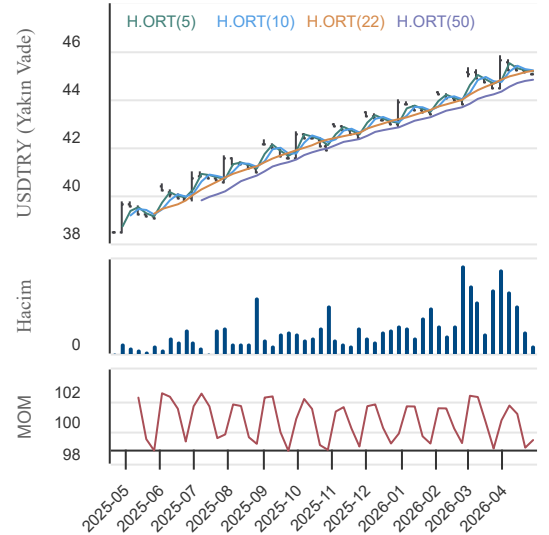
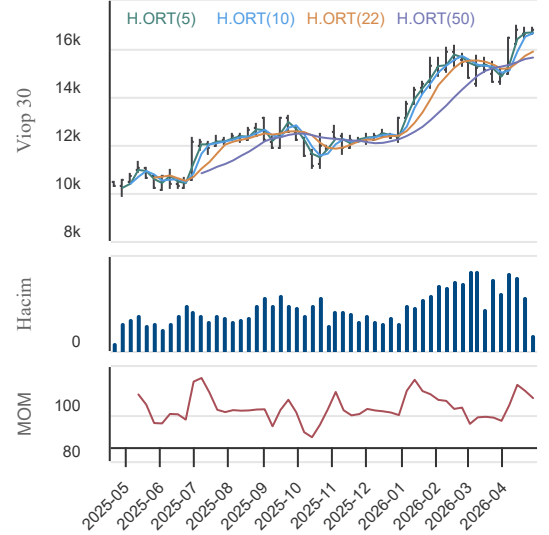
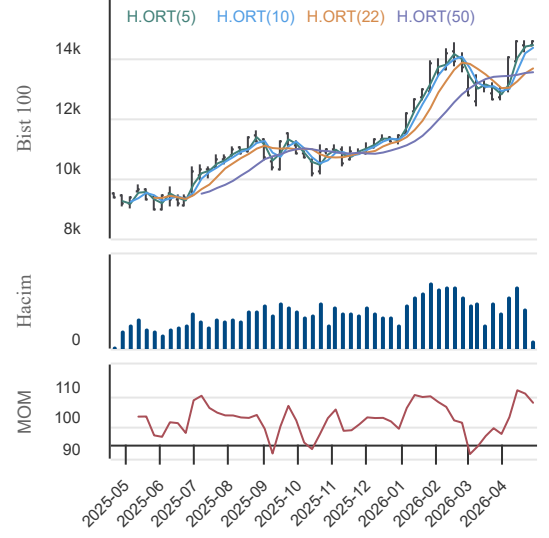

28.04.2026

BIST En Çok Yükselenler (İlk 5)

Hisse Adı	Kapanış	Günlük D. (%)	Hacim (Mn TL)
MERCN	25,30	10,00	439,7
MEYSU	19,69	10,00	847,5
DAPGM	11,44	10,00	1.217,3
TPKGY	282.232,00	10,00	7,3
OZATD	280,75	9,99	1.932,3

BIST En Çok Düşenler (İlk 5)

Hisse Adı	Kapanış	Günlük D. (%)	Hacim (Mn TL)
ENSRI	20,02	-9,98	617,0
KGYO	10,39	-9,97	248,0
ARMGD	130,20	-9,96	56,2
ALKLC	362,25	-9,94	25,7
TMPOL	594,00	-9,93	245,5

Hacmi En Yüksek Hisseler (İlk 5)

Hisse Adı	Kapanış	Günlük D. (%)	Hacim (Mn TL)
SASA	3,33	5,38	22.085,3
THYAO	320,50	-1,38	12.880,0
ASELS	415,00	5,87	11.984,7
KONTR	10,64	1,04	11.078,6
ASTOR	243,60	9,98	10.531,1

BİST-100 Para Girişi Gözlenen (İlk 5)

Hisse Adı	Kapanış	Günlük D. (%)	Hacim (Mn TL)
SASA	3,33	5,38	22.085,3
ASELS	415,00	5,87	11.984,7
KONTR	10,64	1,04	11.078,6
ASTOR	243,60	9,98	10.531,1
BRSAN	601,50	9,96	2.464,4

BİST-100 Para Çıkışı Gözlenen (İlk 5)

Hisse Adı	Kapanış	Günlük D. (%)	Hacim (Mn TL)
KCHOL	205,00	-0,97	3.469,1
SISE	47,20	-1,42	2.915,6
ENKAI	106,30	-0,19	1.083,0
TAVHL	302,00	-2,03	1.055,2
KUYAS	91,20	-1,83	939,8

Yurt İçi Piyasalar

Hisse Adı	Son	Gün %	Hafta (%)	Ay (%)
BİST-100	14.594	1,28	0,75	14,9
BİST-30	16.786	1,51	1,17	16,1
BİST BANKA	17.490	-0,59	-4,32	12,2
BİST HİZMET	13.124	-0,12	-1,14	11,6
BİST SANAYİ	18.164	1,28	1,83	13,6

Yurt İçi Ekonomi Gündemi

*Borsa İstanbul, haftanın ilk işlem gününde jeopolitik risklerin zirve yaptığı bir sabahın ardından, diplomatik cepheden gelen "yeni teklif" sinyalleriyle yönünü yukarı çevirdi. BIST 100 endeksi, 27 Nisan Pazartesi seansını yüzde 1,28 değer kazancıyla 14.594 puandan tamamladı. Jeopolitik sahadaki tıkanıklık ise yerini karmaşık bir diplomasi trafiğine bırakmış durumda. İslamabad'daki masanın dağılmasının ardından İran'ın, Hürmüz Boğazı'nı belirli şartlar ve "geçiş ücreti" benzeri bir vergilendirme karşılığında yeniden trafiğe açma önerisi piyasalarda yankı buldu. Ancak ABD kanadından gelen "Hürmüz Koalisyonu" çağrıları ve bu teklife yönelik sert reddediler, bölgesel mütareke zemininin halen oldukça kırılğan olduğunu gösterdi.

*Yurt içinde öne çıkan başlıklardan biri ise TCMB Başkanı Fatih Karahan'ın mesajları oldu. Karahan, görünüme yönelik risklere karşı sıkı para politikası duruşunun korunduğunu vurguladı. Bu açıklama, piyasada para politikasında erken bir gevşeme beklentisini sınırlayan ve TL varlıklar açısından temkinli ama destekleyici bir çerçeve sunan başlıklar arasında yer aldı.

*Bilanço sezonu dün akşam açıklanan Tav Havalimanları (TAVHL) ve Anadolu Hayat Emeklilik (ANHYT) ile devam etti.

*Son zamanlarda olduğu gibi bugünde hem haber akışı hem de finansallar kaynaklı sert fiyat hareketlerine karşı dikkatli olunması gerektiğini düşünüyoruz.

Yurt Dışı Ekonomi Gündemi

*Uluslararası piyasalar, risklerin nispeten stabil seyretmesiyle yönünü bu hafta kararları beklenen merkez bankalarına çevirdi. Altın için 4700, Brent petrol için 105 dolar bölgeleri önemini koruyor. ABD borsalarında SP500 ve Nasdaq yeni rekorlar kırarken, dünyanın en büyük çip üreticisi NVIDIA 5 trilyon dolarlık piyasa değerine ulaşarak rekor tazeledi.

*BOJ, beklendiği gibi kısa vadeli faiz oranını %0,75'te sabit bıraktı; ancak karar 6'ya karşı 3 oyla alındı ve üç üye faizin %1,00'e çıkarılmasını istedi. Banka enflasyon tahminlerini sert şekilde yukarı revize ederken, yüksek petrol fiyatları ve Orta Doğu kaynaklı belirsizliğin hem büyüme üzerinde baskı hem de enflasyon üzerinde yukarı yönlü risk yarattığını vurguladı.

*Yarın akşam FED ve Perşembe günü de Avrupa ve İngiltere Merkez Bankaları'nın kararları beklenecek. Beklenti faiz artışının olmaması yönünde.

Global Piyasalar

Hisse Adı	Kapanış	Gün (%)	Hafta (%)	Ay (%)
S&P 500 End.	7.173,91	0,12	0,91	12,6
Nasdaq End.	24.887,10	0,20	1,98	18,8
Dow Jones End.	49.167,79	-0,13	-0,56	8,9
DAX30	24.083,53	-0,19	-1,37	8,0
NIKKEI	60.537,36	1,38	2,91	13,4

Döviz Piyasası

Hisse Adı	Kapanış	Gün (%)	Hafta (%)	Ay (%)
USDTRY	45,03	0,07	0,36	1,4
EURTRY	52,78	0,04	-0,21	3,2
EURUSD	1,17	0,03	-0,56	1,8
GBPUSD	1,35	0,19	-0,01	2,1

Emtia Piyasası

Hisse Adı	Kapanış	Gün (%)	Hafta (%)	Ay (%)
Gram Altın TL	6.774,15	-0,59	-2,60	5,5
Ons Altın \$	4.690,00	-0,47	-2,49	2,5
CRUDE Petrol	101,89	1,73	12,66	-4,2
Ons Gümüş \$	75,20	1,69	-6,00	9,0

28.04.2026

Yapı ve Kredi Bank.

Düş.	Yük.	Aort.	Kap.	Gün (%)	Haf. (%)	Aylık (%)	Yb (%)
37,40	38,14	37,69	37,60	-0,11	-2,89	13,32	3,81
İşlem Hacmi (mn TL)				Hareketli Ortalamalar (HO)			
Son		5 Gün Ort.		5	10	22	50
4.484,45		5.803,48		38,09	38,05	36,33	37,53
Destek Seviyeleri			Pivot		Direnç Seviyeleri		
37,29	36,97	36,55	37,71	38,03	38,45	38,77	

Gün içinde en düşük 37,40 en yüksek 38,14 seviyesini gören Yapı ve Kredi Bank. hissesinin günü %0,11 kayıpla tamamladığı gözlenmektedir. Pivot seviye 37,71 seviyesinden geçmekte olup, aşağı yönlü hareketlerde birinci destek 37,29, ikinci destek ise 36,97 seviyesinden geçmektedir. Dirençler ise sırasıyla 38,03, 38,45 seviyelerinden geçmektedir. Bu aşamada 5 günlük HO seviyesinin %1,28 altında, 22 günlük HO seviyesinin ise %3,50 üzerinde hareket ettiği dikkat çekmektedir. Son gün işlem hacmi ise bu aşamada 5 günlük ortalama işlem hacminin % 22,73 altında gerçekleşmiştir.

Vestel

Düş.	Yük.	Aort.	Kap.	Gün (%)	Haf. (%)	Aylık (%)	Yb (%)
28,68	29,46	29,02	28,84	0,35	-2,96	1,41	0,49
İşlem Hacmi (mn TL)				Hareketli Ortalamalar (HO)			
Son		5 Gün Ort.		5	10	22	50
155,96		169,24		29,06	28,87	28,59	29,15
Destek Seviyeleri			Pivot		Direnç Seviyeleri		
28,53	28,21	27,75	28,99	29,31	29,77	30,09	

Gün içinde en düşük 28,68 en yüksek 29,46 seviyesini gören Vestel hissesinin günü %0,35 kazançla tamamladığı gözlenmektedir. Pivot seviye 28,99 seviyesinden geçmekte olup, aşağı yönlü hareketlerde birinci destek 28,53, ikinci destek ise 28,21 seviyesinden geçmektedir. Dirençler ise sırasıyla 29,31, 29,77 seviyelerinden geçmektedir. Bu aşamada 5 günlük HO seviyesinin %0,74 altında, 22 günlük HO seviyesinin ise %0,88 üzerinde hareket ettiği dikkat çekmektedir. Son gün işlem hacmi ise bu aşamada 5 günlük ortalama işlem hacminin % 7,85 altında gerçekleşmiştir.

Anadolu Grubu Holding

Düş.	Yük.	Aort.	Kap.	Gün (%)	Haf. (%)	Aylık (%)	Yb (%)
30,90	31,76	31,25	30,90	-0,45	-1,90	13,60	7,67
İşlem Hacmi (mn TL)				Hareketli Ortalamalar (HO)			
Son		5 Gün Ort.		5	10	22	50
135,30		133,27		31,34	31,15	29,51	30,74
Destek Seviyeleri			Pivot		Direnç Seviyeleri		
30,61	30,33	29,75	31,19	31,47	32,05	32,33	

Gün içinde en düşük 30,90 en yüksek 31,76 seviyesini gören Anadolu Grubu Holding hissesinin günü %0,45 kayıpla tamamladığı gözlenmektedir. Pivot seviye 31,19 seviyesinden geçmekte olup, aşağı yönlü hareketlerde birinci destek 30,61, ikinci destek ise 30,33 seviyesinden geçmektedir. Dirençler ise sırasıyla 31,47, 32,05 seviyelerinden geçmektedir. Bu aşamada 5 günlük HO seviyesinin %1,40 altında, 22 günlük HO seviyesinin ise %4,70 üzerinde hareket ettiği dikkat çekmektedir. Son gün işlem hacmi ise bu aşamada 5 günlük ortalama işlem hacminin % 1,52 üzerinde gerçekleşmiştir.

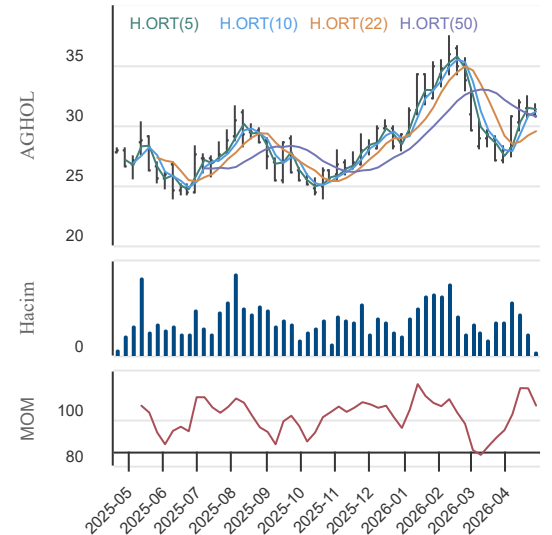
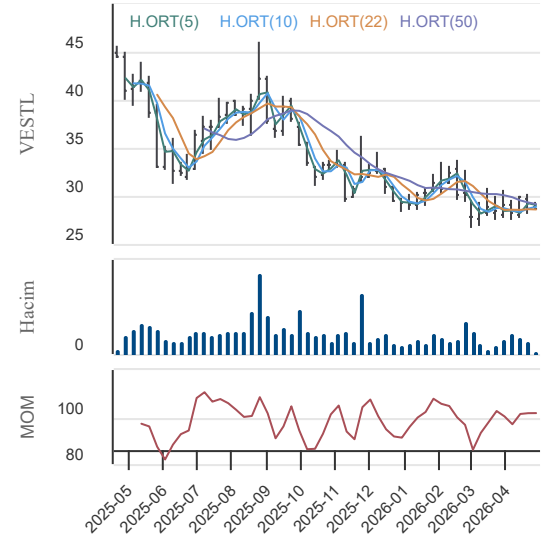
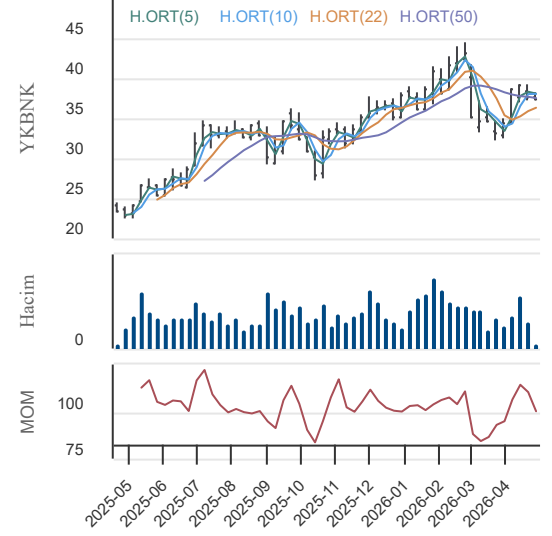

28.04.2026

KAP Haberleri

Şirket Haberleri:

BORSA İSTANBUL A.Ş.: Sermaye Piyasası Kurulu kararı uyarınca devreye alınan Volatilite Bazlı Tedbir Sistemi (VBTS) kapsamında KARTN.E payları 28/04/2026 tarihli işlemlerden (seans başından) 26/05/2026 tarihli işlemlere (seans sonuna) kadar açığa satışa ve kredili işlemlere konu edilemeyecektir.

TTKOM: Fitch Ratings, 10 Nisan 2026 tarihinde Türkiye'nin yabancı para cinsinden uzun vadeli kredi notu görünümünü "Pozitif" ten "Durağan"a revize etti. Bu gelişmeyi takiben Fitch Ratings aldığı aksiyonla, Türk Telekom'un tüm kredi notlarını sabit tutarken uzun vadeli yabancı para cinsinden kredi (IDRs) görünümünü "Pozitif" ten "Durağan"a revize etti.

ESCAR: 22.04.2026 tarihli özel durum açıklamamızda kamuoyuna duyurulan, 21 Nisan 2026 tarihinde imzalanan Pay Devri Sözleşmesine istinaden Şirketimiz, 27.04.2026 (bugün) tarihinde 4054 sayılı Rekabetin Korunması Hakkında Kanun ve ilgili tebliğler uyarınca gerekli izin ve onayların alınması amacıyla Rekabet Kurumu'na başvuru gerçekleştirmiştir. Sürece ilişkin önemli gelişmeler, ilgili mevzuat çerçevesinde yatırımcılarımızla paylaşılmaya devam edilecektir."

FRMPL: 12.02.2026 da yaptığımız duyurumuzda;"Tekirdağ ili Çerkezköy ilçesi Veliköy mahallesi 160 ada 7 parseldeki 20.000 m2 arsa üzerine yapılacak Boru Fabrikası ile Tekirdağ ili Çerkezköy ilçesi Kapaklı OSB de bulunan 18.500 m2 olan Arsa alanı üzerine 16.000 m2 kapalı alana sahip ,Metal fabrika binası ve deposu inşa edilecektir. Bu fabrikaların yapımı için iki Yüklenici İnşaat firması ve Yapı müteahhitlik firması ile sözleşmeler yapılmıştır. Hava ve mevsim koşullarının müsaade ettiği ilk tarihlerde inşaat çalışmalarına başlanacaktır. " bilgisi paylaşılmıştı.Tekirdağ ili Çerkezköy ilçesi Kapaklı OSB de bulunan 18.500 m2 olan Arsa alanı üzerine 16.000 m2 kapalı alana sahip ,Metal fabrika binası ve deposu inşaat çalışmaları başlamıştır.

MEPET: Yönetim Kurulumuz , MEPET METRO PETROL VE TESİSLERİ SANAYİ TİCARET A.Ş. olan şirket ünvanının Break Mola Yatırımlar A.Ş. olarak değiştirilmesine ilişkin 26.02.2026 tarihli kararını 27.04.2026 tarihli(bugün) karar ile revize ederek ünvanın 'BREAK MOLA TURİZM YATIRIMLAR A.Ş.' olarak değiştirilmesine ve Sermaye Piyasası Kurulu'na bu karar çerçevesinde tekrar başvurulmasına karar vermiştir.

GZNMİ: Bağlı ortaklığımız Bizzcar Filo Kiralama Hizmetleri A.Ş. ("Bizzcar")'nin halka arz hazırlıkları kapsamında, kayıtlı sermaye sistemine geçiş ve esas sözleşme tadiline ilişkin olarak 08.10.2025 tarihinde Sermaye Piyasası Kurulu'na ("SPK") yapılan başvurumuz sonuçlanmıştır.SPK tarafından yapılan değerlendirme neticesinde; Bizzcar'ın 2023 ve 2024 yıllarına ait aktif toplamı ile net satış hasılatı tutarlarının, ilgili II-16.1 sayılı Tebliğ'de düzenlenen eşik değerlerin altında kalması nedeniyle söz konusu başvurumuz olumsuz karşılanmıştır.Söz konusu karar, tamamen ilgili mevzuatta belirlenen finansal büyüklük kriterlerine (aktif toplamı ve net satış hasılatı) ilişkin olup, halka arz sürecinin durdurulması Bizzcar'ın Sermaye Piyasası Kanunu kapsamına girme şartlarını henüz sağlamamış olmasından kaynaklanmaktadır.Karar tarafımıza 27.04.2026 tarihinde tebliğ edilmiştir.

Pay Alım-Satım Notları:

AHGZ: 27.04.2026 tarihinde Borsa İstanbul A.Ş. nezdinde pay başına 27,86 TL – 28,00 TL fiyat aralığından (ağırlıklı ortalama 27,93 TL) toplam 200.000 adet pay geri alınmıştır.Şirketimizin 27.12.2023, 14.02.2025, 20.03.2025 ve 29.08.2025 tarihli Yönetim Kurulu kararları ile geri alınan paylarla birlikte sahip olduğu AHGAZ payları toplamı 65.246.595 adede ulaşmıştır. (Şirket sermayesine oranı %2,5095)

GSDHO: Şirketimizce, 27.04.2026 tarihinde Borsa İstanbul'da pay başına 4,98 TL – 5,04 TL (ağırlıklı ortalama 5,005 TL) fiyat aralığından toplam 11.500.000 TL nominal değerli GSDHO payları geri alınmıştır.Şirketimizin son geri alım programı ile iktisap ettiği paylardan halen elden çıkarılmamış paylar dahil 27.04.2026 tarihi itibarıyla geri alınan payların toplam değeri 123.682.363,2 TL olup, bu payların sermayeye oranı %12,3682 olarak gerçekleşmiştir.

Sermaye Artırımı-Azaltımı Haberleri:

CEZMY

Genel Kurul Haberleri:

AKFYE, ALGYO, BRLSM, BRSAN, DOFER, ELITE, GENTS, GOZDE, HUBVC, MEKAG, MPARK, SKTAS, YKSLN

Not: Bu rapor, 27 Nisan saat 18:10 itibaren, 28 Nisan saat 08:00 kadar KAP içerisinde yayımlanan haberler içerisinde derlenmiştir.Kaynaklar: KAP, Finnet, Matriks ve Şirket Açıklamaları.

28.04.2026

BIST-30 Hisseleri

Hisse Adı	Kapanış	Destekler		Pivot	Dirençler		Hareketli Ortalamalar			Performans			
		Destek 2	Destek 1		Direnç 1	Direnç 2	5 HO	20 HO	50 HO	Gün. (%)	Haf. (%)	Aylık (%)	Yıllık (%)
AEFES	19,24	18,80	19,02	19,25	19,47	19,70	19,22	18,16	18,45	0,7%	0,5%	15,0%	14,3%
AKBNK	77,70	75,93	76,82	78,08	78,97	80,23	79,49	75,04	76,69	-0,3%	-5,1%	16,1%	55,7%
ASELS	415,00	382,17	398,58	407,42	423,83	432,67	401,60	376,06	345,58	5,9%	1,7%	25,5%	207,1%
ASTOR	243,60	217,20	230,40	237,00	250,20	256,80	218,64	205,83	194,79	10,0%	18,4%	18,3%	143,5%
BIMAS	752,50	743,50	748,00	756,00	760,50	768,50	756,80	729,03	700,06	-1,0%	-0,5%	12,2%	63,4%
DSTKF	2.810,00	2.356,67	2.583,33	2.739,17	2.965,83	3.121,67	2.538,10	2.154,03	1.805,00	6,7%	22,2%	51,9%	1.348,5%
EKGYO	21,00	20,57	20,79	21,15	21,37	21,73	21,30	20,61	21,62	-0,8%	-3,8%	9,0%	80,3%
ENKAI	106,30	104,77	105,53	106,87	107,63	108,97	106,52	99,48	96,35	-0,2%	-1,1%	17,6%	83,2%
EREGL	33,60	32,60	33,10	33,62	34,12	34,64	33,24	30,81	29,92	1,8%	0,9%	20,4%	49,9%
FROTO	102,60	100,27	101,43	103,37	104,53	106,47	104,08	103,19	107,73	-1,8%	-4,6%	-1,2%	21,9%
GARAN	136,70	134,23	135,47	137,43	138,67	140,63	139,98	134,61	137,16	-0,9%	-5,1%	12,4%	38,6%
GUBRF	544,50	525,17	534,83	544,17	553,83	563,17	526,40	500,88	506,88	2,2%	3,5%	17,7%	83,2%
ISCTR	14,31	14,05	14,18	14,40	14,53	14,75	14,67	14,03	14,42	-1,0%	-4,5%	13,2%	39,3%
KCHOL	205,00	200,73	202,87	206,03	208,17	211,33	206,18	201,20	196,44	-1,0%	-1,4%	6,4%	46,2%
KRDMD	36,90	35,93	36,41	37,11	37,59	38,29	36,54	34,69	32,28	0,1%	0,5%	25,5%	49,3%
MGROS	634,00	626,00	630,00	635,50	639,50	645,00	650,60	634,87	630,38	-0,7%	-3,9%	5,1%	31,5%
PETKM	23,74	22,79	23,27	23,55	24,03	24,31	23,06	21,73	19,94	2,5%	5,6%	23,6%	41,0%
PGSUS	186,00	182,93	184,47	187,13	188,67	191,33	189,80	184,46	187,50	-1,6%	-3,9%	5,1%	-23,5%
SAHOL	98,15	96,18	97,17	98,68	99,67	101,18	99,95	96,33	96,45	-0,7%	-4,6%	11,9%	28,3%
SASA	3,33	3,08	3,20	3,31	3,43	3,54	3,11	2,72	2,54	5,4%	8,1%	42,9%	-20,3%
SISE	47,20	46,09	46,65	47,73	48,29	49,37	47,52	46,32	45,30	-1,4%	-1,4%	5,2%	36,4%
TAVHL	302,00	291,50	296,75	303,25	308,50	315,00	308,70	319,28	313,91	-2,0%	-3,2%	3,2%	28,5%
TCELL	116,60	112,73	114,67	115,93	117,87	119,13	115,60	112,67	113,49	2,0%	-0,9%	9,6%	32,8%
THYAO	320,50	316,00	318,25	322,50	324,75	329,00	324,85	312,81	306,51	-1,4%	-2,4%	9,0%	3,3%
TOASO	297,00	290,00	293,50	297,00	300,50	304,00	293,30	281,65	288,09	0,5%	1,7%	6,2%	56,3%
TRALT	45,70	44,79	45,25	46,15	46,61	47,51	47,19	45,04	49,57	-2,0%	-5,6%	12,1%	71,0%
TTKOM	64,30	63,00	63,65	64,55	65,20	66,10	64,74	61,75	63,28	0,1%	-3,2%	9,9%	18,6%
TUPRS	274,00	268,00	271,00	273,25	276,25	278,50	262,90	258,78	242,88	1,9%	7,5%	13,9%	136,7%
VAKBN	32,92	31,95	32,43	33,19	33,67	34,43	33,62	32,92	35,13	-1,7%	-5,0%	6,1%	54,8%
YKBNK	37,60	36,97	37,29	37,71	38,03	38,45	38,09	36,65	37,53	-0,1%	-2,9%	13,3%	59,9%

28.04.2026

BİST-100 Hisseleri Teknik Göstergeler

Hisse Kod	MOMENTUM		RSI		STOCHASTIC		CCI		MACD
	Sinyal	AA/AS	Sinyal	AA/AS	Sinyal	AA/AS	Sinyal	AA/AS	Sinyal
AEFES	Alış								
AGHOL									
AKBNK	Alış					Aşırı Satım			
AKSA					Alış			Aşırı Alım	
AKSEN	Alış							Aşırı Alım	
ALARK	Alış				Alış				
ALTNY	Satış								
ANSGR									
ARCLK									
ASELS					Alış				
ASTOR		Aşırı Alım		Aşırı Alım		Aşırı Alım		Aşırı Alım	
BALSU									
BIMAS					Satış				
BRSAN					Alış			Aşırı Alım	
BRYAT	Alış				Alış			Aşırı Alım	
BSOKE						Aşırı Alım		Aşırı Alım	Alış
BTCIM						Aşırı Satım		Aşırı Satım	
CANTE								Aşırı Alım	
CCOLA	Satış					Aşırı Satım			
CIMSA								Aşırı Alım	
CVKMD					Alış		Alış		
CWENE									
DAPGM	Alış								
DOAS						Aşırı Satım			
DOHOL								Aşırı Alım	
DSTKF		Aşırı Alım		Aşırı Alım	Satış	Aşırı Alım		Aşırı Alım	
ECILC		Aşırı Satım							
EFOR		Aşırı Alım				Aşırı Alım		Aşırı Alım	
EKGYO	Alış					Aşırı Satım			
ENERY						Aşırı Satım			
ENJSA					Alış				
ENKAI									
EREGL								Aşırı Alım	
EUPWR									
EUREN				Aşırı Alım				Aşırı Alım	
FENER	Satış					Aşırı Satım			Satış
FROTO									
GARAN						Aşırı Satım			
GENIL							Alış		
GESAN					Alış		Alış		

28.04.2026

BİST-100 Hisseleri Teknik Göstergeler

Hisse Kod	MOMENTUM		RSI		STOCHASTIC		CCI		MACD
	Sinyal	AA/AS	Sinyal	AA/AS	Sinyal	AA/AS	Sinyal	AA/AS	Sinyal
GLRMK		Aşırı Satım				Aşırı Satım		Aşırı Satım	
GRSEL						Aşırı Satım		Aşırı Satım	
GRTHO									
GSRAY					Satış			Aşırı Alım	
GUBRF					Alış			Aşırı Alım	
HALKB	Satış								
HEKTS									
ISCTR									
ISMEN	Satış					Aşırı Satım			
IZENR									
KCHOL									
KLRHO						Aşırı Satım			
KONTR						Aşırı Satım			
KRDMD					Alış			Aşırı Alım	
KTLEV		Aşırı Alım		Aşırı Alım		Aşırı Alım		Aşırı Alım	
KUYAS			Satış						
MAGEN				Aşırı Alım				Aşırı Alım	Alış
MAVI									
MGROS									
MIATK									
MPARK	Satış								
OBAMS					Alış			Aşırı Satım	
ODAS					Alış				
OTKAR						Aşırı Satım	Alış		
OYAKC						Aşırı Satım			
PAHOL									
PASEU		Aşırı Alım		Aşırı Alım		Aşırı Alım		Aşırı Alım	
PATEK						Aşırı Satım			
PETKM						Aşırı Alım		Aşırı Alım	
PGSUS									
PSGYO		Aşırı Alım			Alış			Aşırı Alım	
QUAGR		Aşırı Alım		Aşırı Alım					
RALYH		Aşırı Alım		Aşırı Alım					
REEDR						Aşırı Satım			
SAHOL						Aşırı Satım			
SARKY						Aşırı Satım		Aşırı Satım	
SASA		Aşırı Alım		Aşırı Alım				Aşırı Alım	
SISE	Satış				Alış				
SKBNK						Aşırı Satım			
SOKM						Aşırı Satım		Aşırı Satım	

28.04.2026

BİST-100 Hisseleri Teknik Göstergeler

Hisse Kod	MOMENTUM		RSI		STOCHASTIC		CCI		MACD
	Sinyal	AA/AS	Sinyal	AA/AS	Sinyal	AA/AS	Sinyal	AA/AS	Sinyal
TABGD					Alış			Aşırı Alım	
TAVHL						Aşırı Satım		Aşırı Satım	
TCELL	Alış				Alış				
THYAO									
TKFEN		Aşırı Alım		Aşırı Alım	Alış	Aşırı Alım		Aşırı Alım	
TOASO									
TRALT						Aşırı Satım			
TRENJ									
TRMET						Aşırı Satım			
TSKB	Alış								
TTKOM									
TUKAS									
TUPRS						Aşırı Alım		Aşırı Alım	Alış
TUREX									
TURSG						Aşırı Satım			
ULKER									
VAKBN						Aşırı Satım			
VESTL									
YKBNK									
ZOREN									

Teknik Analiz İndikatörlerine İlişkin Açıklamalar

Teknik göstergeler tablolarında yer alan ifadeler, teknik analiz programlarındaki bazı indikatörlerin ürettiği sinyalleri göstermektedir. Bu sinyaller, İkon Menkul Değerler A. Ş. 'nin alım ya da satım tavsiyesi olarak düşünülmemelidir.

MOMENTUM : Göstergede 100 referans noktasını gösterir. Göstergenin referans çizgisinin altına inmesi "SAT", referans çizgisinin üzerine çıkması "AL" sinyali olarak değerlendirilir. Momentumun aşırı satış bölgesinden dönüş eğiliminde olması kısa vadede düşüşün tamamlandığını, momentumun belirli bir tepe yapıp aşağı doğru dönmesi, fiyatlardaki artış hızının yavaşladığını ve fiyatların bir süre sonra gerilemeye başlayacağını gösterir. Gösterge 115 çizgisinin üzerindeyken aşırı alım bölgesinde, 85 çizgisinin altındayken aşırı satım bölgesinde olarak yorumlanır.

MACD : Orta vadeli ve hareketli ortalamalardan oluştuğu için trend takip edici bir göstergedir. Göstergede 0 değeri referans çizgisini belirtir. MACD çizgisi kesikli sinyal çizgisini yukarıdan aşağıya doğru kestiğinde "SAT", aşağıdan yukarıya doğru kestiğinde ise "AL" sinyali olarak yorumlanır.

RSI : RSI eğrisi "0" ile "100" sayıları arasında değer alır. RSI genellikle 70 çizgisi üzerinde tepe ve 30 çizgisinin de altında dip yapar. Gösterge 70 seviyesinin üzerinde aşırı alım bölgesini, 30 seviyesinin altında ise aşırı satım bölgesini gösterir. RSI'ın 30 çizgisinin altına düşüp tekrar yükselmeye başlaması durumunda "AL" sinyali, 70 çizgisinin üzerine çıkıp bir tepe yaptıktan sonra tekrar aşağı dönmesi durumunda "SAT" sinyali olarak yorumlanır.

STOCHASTIC : Stochastic eğrisi "0" ile "100" arasında dalgalanır. Genellikle 80' in üzeri aşırı alım yapılmış bir piyasayı (sat sinyali), 20' nin altı da aşırı satış yapılmış bir piyasayı (al sinyali) gösterir. Ayrıca; yavaşlatılmış %K çizgisi aşağıdan yukarıya doğru %D çizgisini keserse "AL", %K çizgisi %D çizgisini yukarıdan aşağıya doğru keserse "SAT" sinyali olarak değerlendirilir.

CCI : CCI eğrisi +100 ile -100 arasında bir değer alır. Göstergede +100 seviyesinin üzeri aşırı alım yapıldığını, -100 seviyesinin altı ise aşırı satım yapıldığını ifade eder. CCI'ın -100 çizgisinin altına düşüp tekrar yükselmeye başlaması durumunda "AL" sinyali, +100 çizgisinin üzerine çıkıp bir tepe yaptıktan sonra tekrar aşağı dönmesi durumunda "SAT" sinyali olarak yorumlanır.

28.04.2026

Ekonomik Takvim

27.04.2026 - 01.05.2026

27 Nisan 2026, Pazartesi					
Saat	Ülke	Başlık	Dönem	Beklenti	Önceki
10:00	Almanya	GFK Tüketici Güven Endeksi	Mayıs	-29,5	-28
17:30	ABD	Dallas Fed İmalat İşletme Endeksi	Nisan	-0,8	-0,2
28 Nisan 2026, Salı					
Saat	Ülke	Başlık	Dönem	Beklenti	Önceki
02:30	Japonya	İşsizlik Oranı	Mart	2,60%	2,60%
06:00	Japonya	Japonya Merkez Bankası Faiz Kararı	Nisan	0,75%	0,75%
15:15	ABD	Haftalık ADP İstihdam Değişimi	Haftalık		54,75K
17:00	ABD	Conference Board (CB) Tüketici Güveni	Nisan	91	91,8
23:30	ABD	API Haftalık Ham Petrol Stokları	Haftalık		-4,400M
29 Nisan 2026, Çarşamba					
Saat	Ülke	Başlık	Dönem	Beklenti	Önceki
10:00	Türkiye	İşsizlik Oranı	Mart	8,50%	8,50%
10:00	Türkiye	Türkiye Ekonomik Güven Endeksi	Nisan	97,3	97,9
12:00	Euro Bölgesi	Tüketici Güveni	Nisan	-20,6	-16,3
15:00	Almanya	Tüketici Fiyat Endeksi (Ön Yayın)	Yıllık - Nisan	3,30%	2,70%
15:00	Almanya	Tüketici Fiyat Endeksi (Ön Yayın)	Aylık - Nisan	1,00%	1,10%
15:30	ABD	Çekirdek Dayanıklı Mal Siparişleri	Aylık - Mart	0,60%	0,80%
15:30	ABD	Dayanıklı Mal Siparişleri	Aylık - Mart	0,50%	-1,40%
16:45	Kanada	Kanada Merkez Bankası Faiz Kararı	Nisan	2,25%	2,25%
21:00	ABD	FED Faiz Kararı	Nisan	3,75%	3,75%
30 Nisan 2026, Perşembe					
Saat	Ülke	Başlık	Dönem	Beklenti	Önceki
02:50	Japonya	Sanayi Üretimi	Aylık - Mart	1,10%	-2,00%
02:50	Japonya	Perakende Satışlar	Yıllık - Mart	2,10%	-0,20%
04:30	Çin	İmalat PMI Endeksi	Nisan	50,6	50,4
04:45	Çin	Caixin İmalat PMI Endeksi	Nisan	50,7	50,8
10:55	Almanya	İşsizlik Oranı	Nisan	6,30%	6,30%
11:00	Almanya	Gayri Safi Yurtiçi Hasıla (Ön Yayın)	Çeyreklik - 1. Çeyrek	0,10%	0,30%
11:00	Almanya	Gayri Safi Yurtiçi Hasıla (Ön Yayın)	Yıllık - 1. Çeyrek	0,50%	0,40%
12:00	Euro Bölgesi	Çekirdek Tüketici Fiyat Endeksi (Ön Yayın)	Yıllık - Nisan	2,40%	2,30%
12:00	Euro Bölgesi	Çekirdek Tüketici Fiyat Endeksi (Ön Yayın)	Aylık - Nisan		0,80%
12:00	Euro Bölgesi	Tüketici Fiyat Endeksi (Ön Yayın)	Yıllık - Nisan	2,90%	2,60%
12:00	Euro Bölgesi	Tüketici Fiyat Endeksi (Ön Yayın)	Aylık - Nisan	1,00%	1,30%
12:00	Euro Bölgesi	İşsizlik Oranı	Mart	6,20%	6,20%
14:00	İngiltere	İngiltere Merkez Bankası Faiz Kararı	Nisan	3,75%	3,75%
15:15	Euro Bölgesi	Avrupa Merkez Bankası Faiz Kararı	Nisan	2,15%	2,15%
15:30	ABD	Çekirdek PCE Fiyat Endeksi	Aylık - Mart	0,30%	0,40%
15:30	ABD	Çekirdek PCE Fiyat Endeksi	Yıllık - Mart	3,10%	3,00%
15:30	ABD	PCE Fiyat Endeksi	Aylık - Mart	0,60%	0,40%
15:30	ABD	PCE Fiyat Endeksi	Yıllık - Mart	3,30%	2,80%
15:30	ABD	Gayri Safi Yurtiçi Hasıla (Ön Yayın)	Çeyreklik - 1. Çeyrek	1,50%	0,50%
15:30	Kanada	Gayri Safi Yurtiçi Hasıla	Aylık - Şubat	0,20%	0,10%
1 Mayıs 2026, Cuma					
Saat	Ülke	Başlık	Dönem	Beklenti	Önceki
		İşçi Bayramı			
02:30	Japonya	Tokyo Çekirdek Tüketici Fiyat Endeksi	Yıllık - Nisan	1,70%	1,70%
02:30	Japonya	Tokyo Tüketici Fiyat Endeksi	Yıllık - Nisan	1,40%	1,40%
03:30	Japonya	İmalat PMI Endeksi	Nisan	54,9	51,6
11:30	İngiltere	İmalat PMI Endeksi	Nisan	53,6	51
16:30	Kanada	İmalat PMI Endeksi	Nisan	48,5	50
16:45	ABD	İmalat PMI Endeksi	Nisan	54	52,3
17:00	ABD	ISM İmalat PMI Endeksi	Nisan	52,5	52,7

Araştırma Birimi
arastirma@ikonmenkul.com.tr

Yasal Uyarı

Burada yer alan yatırım bilgi, yorum ve tavsiyeleri yatırım danışmanlığı kapsamında değildir. Yatırım danışmanlığı hizmeti, kişilerin risk ve getiri tercihleri dikkate alınarak kişiye özel sunulmaktadır. Burada yer alan ve hiçbir şekilde yönlendirici nitelikte olmayan içerik, yorum ve tavsiyeler genel bilgilendirme amacıyla hazırlanmıştır. Bu tavsiyeler mali durumunuz ile risk ve getiri tercihlerinize uygun olmayabilir. Bu nedenle, sadece burada yer alan bilgilere dayanarak yatırım kararı verilmesi beklentilerinize uygun sonuçlar doğurmayabilir. Özellikle kaldıraçlı işlemlerinizi yatırdığınız para kadar kaybetme ihtimaliniz vardır. Kaldıraçlı işlemlerde yatırım danışmanlığı hizmeti de verilmemektedir. Burada yer alan yorum ve tavsiyeler, yorum ve tavsiyede bulunanların kişisel görüşlerine dayanmakta olup, herhangi bir yatırım aracının alım satım tavsiyesi veya getiri vaadi olarak yorumlanmamalıdır. Hiçbir şekilde yönlendirici nitelikte olmayan bu içerik genel anlamda bilgi vermeyi amaçlamakta olup; bu içeriğin, müşterilerin ve diğer yatırımcıların alım satım kararlarını destekleyebilecek yeterli bilgileri kapsamayabileceği dikkate alınmalıdır. Yatırım yapmadan önce piyasaların içerdiği riskleri tam olarak anladığınızdan emin olunuz. Web sitemizde yer alan bilgi ve görüşlere dayanarak yapılacak yatırımlar ve ticari işlemlerin sonuçlarından veya ortaya çıkabilecek tüm zararlardan IKON Menkul Değerler A.Ş. sorumlu tutulamaz.