

29.04.2026

### BIST 100 Teknik Analiz

Düş.	Yük.	Aort.	Kap.	Gün (%)	Haf. (%)	Aylık (%)	Yb (%)
14.329,34	14.608,52	14.329,34	14.329,34	-1,81	-0,32	12,85	27,24
İşlem Hacmi (mn TL)				Hareketli Ortalamalar (HO)			
Son	5 Gün Ort.			5	10	22	50
173.963,13	174.329,84			14.408,66	14.377,18	13.736,60	13.539,34
Destek Seviyeleri		Pivot		Direnç Seviyeleri			
14.236,28	14.143,22	13.957,10	14.422,40	14.515,46	14.701,58	14.794,64	

Gün içinde en düşük 14.329,34 en yüksek 14.608,52 seviyesini gören BIST 100 endeksinin günü %1,81 kayıpla tamamladığı gözlenmektedir. Pivot seviye 14.422,40 seviyesinden geçmekte olup, aşağı yönlü hareketlerde birinci destek 14.236,28, ikinci destek ise 14.143,22 seviyesinden geçmektedir. Dirençler ise sırasıyla 14.515,46, 14.701,58 seviyelerinden geçmektedir. Bu aşamada endeksin 5 günlük HO seviyesinin %0,55 altında, 22 günlük HO seviyesinin ise %4,32 üzerinde hareket ettiği dikkat çekmektedir. Son gün işlem hacmi ise bu aşamada 5 günlük ortalama işlem hacminin % 0,21 altında gerçekleşmiştir.

### VIOP30 Teknik Analiz

Düş.	Yük.	Aort.	Kap.	Gün (%)	Haf. (%)	Aylık (%)	Yb (%)
16.550,00	16.844,00	16.666,92	16.578,00	-1,61	0,76	13,02	35,66
İşlem Hacmi (mn TL)				Hareketli Ortalamalar (HO)			
Son	5 Gün Ort.			5	10	22	50
59.211,91	53.003,48			16.638,00	16.650,30	15.971,36	15.648,72
Destek Seviyeleri		Pivot		Direnç Seviyeleri			
16.470,67	16.363,33	16.176,67	16.657,33	16.764,67	16.951,33	17.058,67	

Gün içinde en düşük 16.550,00 en yüksek 16.844,00 seviyesini gören BIST 30 Yakın Vade endeks kontratının günü %1,61 kayıpla tamamladığı gözlenmektedir. Pivot seviye 16.657,33 seviyesinden geçmekte olup, aşağı yönlü hareketlerde birinci destek 16.470,67, ikinci destek ise 16.363,33 seviyesinden geçmektedir. Dirençler ise sırasıyla 16.764,67, 16.951,33 seviyelerinden geçmektedir. Bu aşamada 5 günlük HO seviyesinin %0,36 altında, 22 günlük HO seviyesinin ise %3,80 üzerinde hareket ettiği dikkat çekmektedir. Son gün işlem hacmi ise bu aşamada 5 günlük ortalama işlem hacminin % 11,71 üzerinde gerçekleşmiştir.

### USDTRY (Yakın Vade) Teknik Analiz

Düş.	Yük.	Aort.	Kap.	Gün (%)	Haf. (%)	Aylık (%)	Yb (%)
45,08	45,39	45,09	45,09	-0,03	-0,23	1,29	5,13
İşlem Hacmi (mn TL)				Hareketli Ortalamalar (HO)			
Son	5 Gün Ort.			5	10	22	50
17.540,58	10.490,15			45,13	45,18	45,21	44,84
Destek Seviyeleri		Pivot		Direnç Seviyeleri			
44,98	44,87	44,67	45,19	45,29	45,50	45,60	

Gün içinde en düşük 45,08 en yüksek 45,39 seviyesini gören USD/TL Yakın Vade kontratının günü %0,03 kayıpla tamamladığı gözlenmektedir. Pivot seviye 45,19 seviyesinden geçmekte olup, aşağı yönlü hareketlerde birinci destek 44,98, ikinci destek ise 44,87 seviyesinden geçmektedir. Dirençler ise sırasıyla 45,29, 45,50 seviyelerinden geçmektedir. Bu aşamada endeksin 5 günlük HO seviyesinin %0,10 altında, 22 günlük HO seviyesinin ise %0,28 altında hareket ettiği dikkat çekmektedir. Son gün işlem hacmi ise bu aşamada 5 günlük ortalama işlem hacminin % 67,21 üzerinde gerçekleşmiştir.

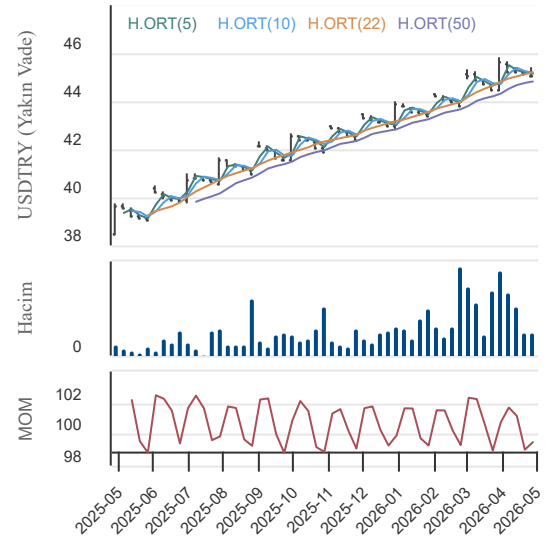
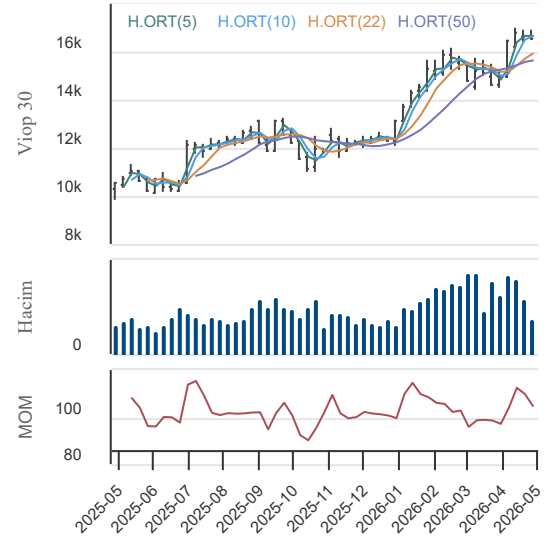
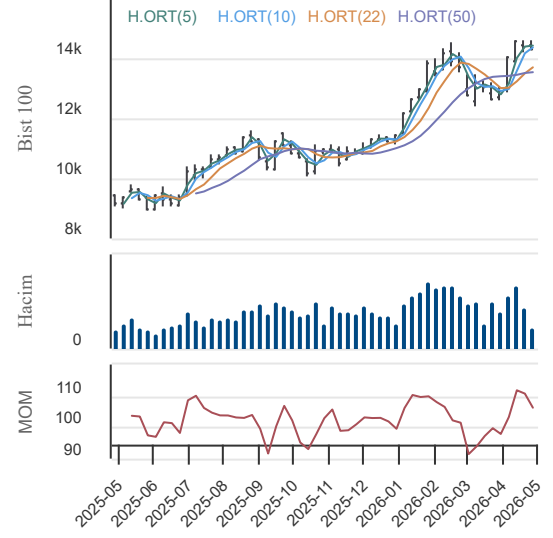

29.04.2026

### BIST En Çok Yükselenler (İlk 5)

Hisse Adı	Kapanış	Günlük D. (%)	Hacim (Mn TL)
RODRG	23,54	10,00	35,0
SMRVA	90,20	10,00	1.557,5
TPKGY	310.455,00	10,00	39,4
EUPWR	49,08	10,00	2.139,2
GWIND	28,86	9,98	1.977,7

### BIST En Çok Düşenler (İlk 5)

Hisse Adı	Kapanış	Günlük D. (%)	Hacim (Mn TL)
ANELE	48,60	-10,00	169,5
BORLS	6,30	-10,00	424,6
PRZMA	24,30	-10,00	15,6
ISKUR	2.475.017,50	-10,00	2,5
ENSRI	18,02	-9,99	441,8

### Hacmi En Yüksek Hisseler (İlk 5)

Hisse Adı	Kapanış	Günlük D. (%)	Hacim (Mn TL)
SASA	3,16	-5,11	22.864,7
ASTOR	254,75	4,58	19.517,6
ASELS	414,50	-0,12	11.920,0
THYAO	315,75	-1,48	8.563,8
PEKGY	16,24	1,63	6.881,7

### BİST-100 Para Girişi Gözlenen (İlk 5)

Hisse Adı	Kapanış	Günlük D. (%)	Hacim (Mn TL)
ASTOR	254,75	4,58	19.517,6
EUPWR	49,08	10,00	2.139,2
CANTE	1,78	0,56	1.609,8
PSGYO	3,25	3,17	1.390,0
FENER	3,06	9,68	1.150,8

### BİST-100 Para Çıkışı Gözlenen (İlk 5)

Hisse Adı	Kapanış	Günlük D. (%)	Hacim (Mn TL)
SASA	3,16	-5,11	22.864,7
ASELS	414,50	-0,12	11.920,0
KCHOL	202,40	-1,27	4.644,5
DSTKF	2.670,00	-4,98	2.023,4
DAPGM	10,50	-8,22	1.675,2

### Yurt İçi Piyasalar

Hisse Adı	Son	Gün %	Hafta (%)	Ay (%)
BİST-100	14.329	-1,81	-0,32	12,8
BİST-30	16.470	-1,88	-0,01	14,0
BİST BANKA	17.145	-1,97	-5,15	10,0
BİST HİZMET	12.802	-2,45	-2,61	8,8
BİST SANAYİ	17.881	-1,56	0,62	11,9

### Yurt İçi Ekonomi Gündemi

\*BIST100 endeksi 28 Nisan'da günü satıcı bir görünümle tamamladı. Endeks kapanışa doğru hızlanan baskıyla günü %1,81 düşüşle 14.329 puandan, günün en düşük seviyesinde kapattı. İşlem hacmi yüksek kalırken satışlar genele yayıldı; bankacılık ve holding endekslerindeki zayıflık ana endeks üzerinde belirleyici oldu. Sektörlerde spor endeksi pozitif ayrışırken, finansal kiralama/faktoring tarafı en zayıf görünümü sergiledi.

\*Enerji piyasalarında BAE'nin 1 Mayıs 2026 itibarıyla OPEC ve OPEC+ koalisyonundan ayrılma kararı önemli bir başlık olarak öne çıkıyor. Karar, BAE'nin üretim kapasitesini kota sınırlamalarından bağımsız kullanma ve piyasa koşullarına daha esnek yanıt verme stratejisinin parçası olarak değerlendiriliyor. Hürmüz Boğazı kaynaklı arz endişelerinin sürdüğü bir dönemde bu gelişme petrol fiyatları ve enerji arz dengesi açısından piyasa hassasiyetini artırabilir. Borsa İstanbul tarafında bu başlık rafineri, petrokimya, ulaştırma ve havacılık hisselerinde gün içi oynaklığı artırma potansiyeli taşıyor.

\*Şirket haberlerinde ASTOR'un ABD'de yerleşik bir müşteriyle imzaladığı güç transformatorü sözleşmesi enerji ekipmanları tarafında pozitif ayrışmayı destekledi. Europower Enerji(EUPWR) tarafında ise ihale haberi sektör için destekleyici bir başka başlık olarak izleniyor. Buna karşılık bilanço sezonunun hızlanmasıyla birlikte hisse bazlı fiyatlamaların öne çıkmasını bekliyoruz.

\*Gün içinde savaş kaynaklı dış haber akışı, petrol fiyatları ve açıklanan finansal sonuçların etkisi yakından izlenecek. Önceki gün kapanışındaki zayıf görünüm, piyasada seçici ve dikkatli kalmayı gerektiriyor. Endeks genelinde dış haber akışına duyarlılık sürerken, bilanço sezonu nedeniyle hisse bazlı ayrışmalar da belirginleşebilir. Bu nedenle gün içi işlemlerde temkinli duruşun korunmasını öneririz.

### Yurt Dışı Ekonomi Gündemi

\*Uluslararası piyasalarda petrol fiyatlarındaki yükselişin yanı sıra yapay zeka sektöründeki kâr satışları borsaları baskıladı. Ham petrolde 100 dolar, Brent petrolde ise 105 dolar seviyeleri direnç olarak izleniyor. Bu akşam ayrıca Powell başkanlığındaki son FED toplantısı takip edilecek. Karar metninde enflasyon kaygılarının öne çıkması küresel borsalar üzerinde etkili olabilir.

### Global Piyasalar

Hisse Adı	Kapanış	Gün (%)	Hafta (%)	Ay (%)
S&P 500 End.	7.138,80	-0,49	1,06	12,1
Nasdaq End.	24.663,80	-0,90	1,66	17,7
Dow Jones End.	49.141,93	-0,05	-0,02	8,8
DAX30	24.018,26	-0,27	-1,04	7,7
NIKKEI	59.917,46	-1,02	0,96	12,3

### Döviz Piyasası

Hisse Adı	Kapanış	Gün (%)	Hafta (%)	Ay (%)
USDTRY	45,10	0,15	0,48	1,5
EURTRY	52,77	-0,02	0,10	3,2
GBPTRY	60,93	-0,06	0,58	3,2
EURUSD	1,17	-0,08	-0,26	1,8
GBPUSD	1,35	-0,11	0,08	2,0

### Emtia Piyasası

Hisse Adı	Kapanış	Gün (%)	Hafta (%)	Ay (%)
Gram Altın TL	6.657,09	-1,73	-2,23	3,6
Ons Altın \$	4.555,00	-2,88	-5,14	-0,4
CRUDE Petrol	103,95	2,03	9,64	-2,3
Ons Gümüş \$	72,73	-3,28	-6,82	5,4
Bakır	5,92	-1,77	-1,56	9,0

29.04.2026

### Sabancı Holding

Düş.	Yük.	Aort.	Kap.	Gün (%)	Haf. (%)	Aylık (%)	Yb (%)
96,35	98,00	97,03	96,40	-1,78	-4,55	9,93	16,26
İşlem Hacmi (mn TL)				Hareketli Ortalamalar (HO)			
Son		5 Gün Ort.		5	10	22	50
1.933,23		2.609,58		98,65	100,19	95,94	96,18
Destek Seviyeleri		Pivot		Direnç Seviyeleri			
95,83	95,27	94,18	96,92	97,48	98,57	99,13	

Gün içinde en düşük 96,35 en yüksek 98,00 seviyesini gören Sabancı Holding hissesinin günü %1,78 kayıpla tamamladığı gözlenmektedir. Pivot seviye 96,92 seviyesinden geçmekte olup, aşağı yönlü hareketlerde birinci destek 95,83, ikinci destek ise 95,27 seviyesinden geçmektedir. Dirençler ise sırasıyla 97,48, 98,57 seviyelerinden geçmektedir. Bu aşamada 5 günlük HO seviyesinin %2,28 altında, 22 günlük HO seviyesinin ise %0,48 üzerinde hareket ettiği dikkat çekmektedir. Son gün işlem hacmi ise bu aşamada 5 günlük ortalama işlem hacminin % 25,92 altında gerçekleşmiştir.

### Petkim

Düş.	Yük.	Aort.	Kap.	Gün (%)	Haf. (%)	Aylık (%)	Yb (%)
23,86	24,50	24,22	24,24	2,11	5,76	26,25	49,35
İşlem Hacmi (mn TL)				Hareketli Ortalamalar (HO)			
Son		5 Gün Ort.		5	10	22	50
1.739,64		2.224,04		23,41	22,83	21,72	20,04
Destek Seviyeleri		Pivot		Direnç Seviyeleri			
23,90	23,56	23,26	24,20	24,54	24,84	25,18	

Gün içinde en düşük 23,86 en yüksek 24,50 seviyesini gören Petkim hissesinin günü %2,11 kazançla tamamladığı gözlenmektedir. Pivot seviye 24,20 seviyesinden geçmekte olup, aşağı yönlü hareketlerde birinci destek 23,90, ikinci destek ise 23,56 seviyesinden geçmektedir. Dirençler ise sırasıyla 24,54, 24,84 seviyelerinden geçmektedir. Bu aşamada 5 günlük HO seviyesinin %3,54 üzerinde, 22 günlük HO seviyesinin ise %11,58 üzerinde hareket ettiği dikkat çekmektedir. Son gün işlem hacmi ise bu aşamada 5 günlük ortalama işlem hacminin % 21,78 altında gerçekleşmiştir.

### Ereğli Demir Çelik

Düş.	Yük.	Aort.	Kap.	Gün (%)	Haf. (%)	Aylık (%)	Yb (%)
32,76	33,84	33,31	32,98	-1,85	-2,19	18,21	38,46
İşlem Hacmi (mn TL)				Hareketli Ortalamalar (HO)			
Son		5 Gün Ort.		5	10	22	50
3.771,45		4.697,69		33,18	32,52	30,77	29,99
Destek Seviyeleri		Pivot		Direnç Seviyeleri			
32,55	32,11	31,47	33,19	33,63	34,27	34,71	

Gün içinde en düşük 32,76 en yüksek 33,84 seviyesini gören Ereğli Demir Çelik hissesinin günü %1,85 kayıpla tamamladığı gözlenmektedir. Pivot seviye 33,19 seviyesinden geçmekte olup, aşağı yönlü hareketlerde birinci destek 32,55, ikinci destek ise 32,11 seviyesinden geçmektedir. Dirençler ise sırasıyla 33,63, 34,27 seviyelerinden geçmektedir. Bu aşamada 5 günlük HO seviyesinin %0,60 altında, 22 günlük HO seviyesinin ise %7,17 üzerinde hareket ettiği dikkat çekmektedir. Son gün işlem hacmi ise bu aşamada 5 günlük ortalama işlem hacminin % 19,72 altında gerçekleşmiştir.

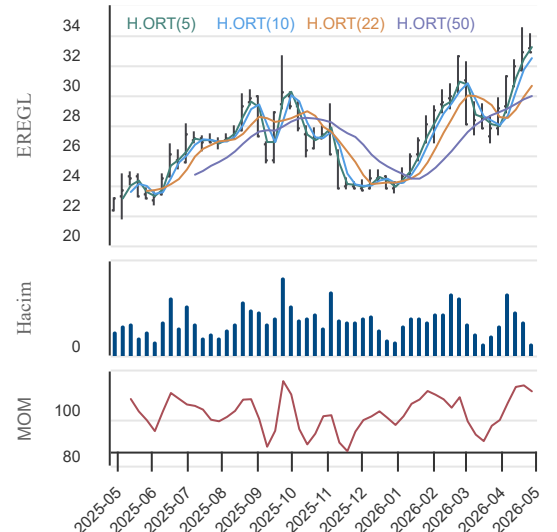
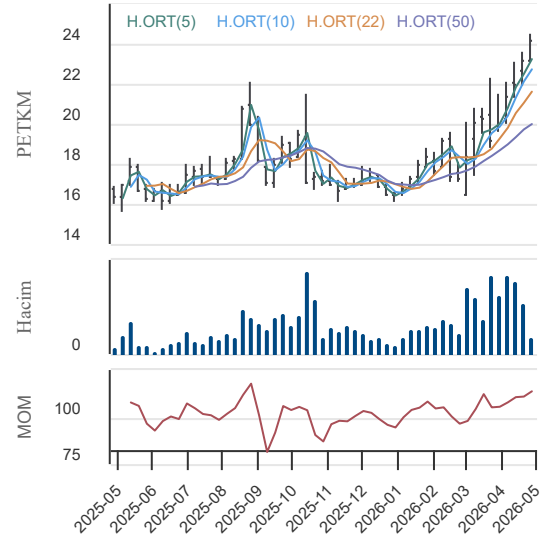
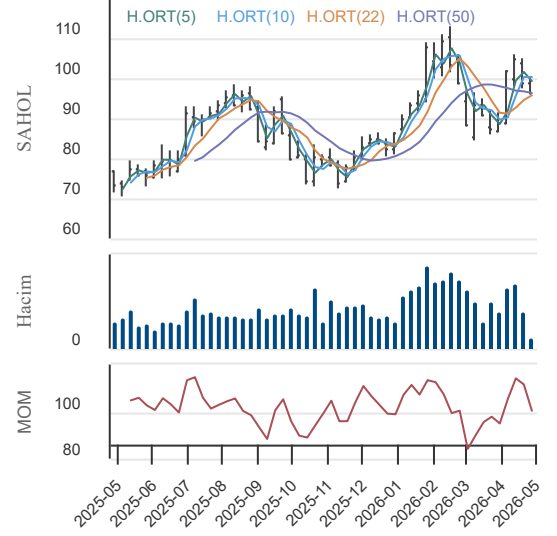

29.04.2026

## KAP Haberleri

### Şirket Haberleri:

**GSDDE:** Şirketimizin 21.11.2025 tarihli Özel Durum Açıklamasına konu olan, Şirketimizin sermayesinin tamamına sahip olduğu Malta'da kurulu bağlı ortaklığımız Hako Maritime Limited şirketine ait "Hako" isimli kuru yük gemisinin 21.750.000 USD bedelle Marshall Adaları'nda yerleşik Yska Shipping Inc.'ye satıldığı ve satış işlemlerinin bugün tamamlandığı öğrenilmiştir. Söz konusu işlem, Sermaye Piyasası Kurulu'nun II-23.3 sayılı Önemli Nitelikteki İşlemler ve Ayrılma Hakkı Tebliği kapsamında değerlendirilmiş olup, Tebliğ'in 6. maddesinin 4. fıkrası kapsamında, 6. maddenin 1. fıkrasında belirtilen eşiklerin aşılmadığı ve bu nedenle işlemin önemli nitelikte işlem olmadığı tespit edilmiştir.

**GLCVY:** Şirketimiz, Türk Ekonomi Bankası A.Ş.'nin 28.04.2026 tarihinde gerçekleştirdiği tahsili gecikmiş alacak satışında, satışa çıkarılan 601,4 milyon TL anapara büyüklüğündeki 2 bireysel portföyün ihalesini en yüksek teklifi vererek kazanmıştır. Bu ihaleye toplam 16 varlık yönetim şirketi katılmıştır. İhale sonuçlarının kesinleşmesi ihaleyi açan banka Yönetim Kurulu'nun onayına bağlı olup, onay sonrası sözleşmenin imza süreci ve satışa konu alacakların devir işlemleri başlatılacaktır.

**AKHAN:** JCR Avrasya Derecelendirme A.Ş., 28.04.2026 tarihli yaptığı yıllık kredi notu gözden geçirme çalışması sonucunda, Şirketimiz Akhan Un Fabrikası ve Tarım Ürünleri Gıda Sanayi Ticaret A.Ş.'yi "Yatırım Yapılabilir" kategori içerisinde değerlendirerek Uzun Vadeli Ulusal Kurum Kredi Rating Notunu BBB (TR), Kısa Vadeli Ulusal Kurum Kredi Rating Notunu J2 (TR) ve görünümü ise "Durağan" olarak teyit etmiştir. Uzun Vadeli, Yabancı ve Yerel Para Cinsinden Uluslararası Kurum Kredi Rating Notları da BB / "Durağan Görünüm" olarak korunmuştur.

**GWIND:** Şirketimiz Galata Wind Enerji A.Ş., B Lab tarafından yürütülen sertifikasyon sürecini başarıyla tamamlayarak Certified B Corporation (B Corp) sertifikasını almaya hak kazanmıştır. B Corp sertifikası, doğrulanmış sosyal ve çevresel performans, şeffaflık, hesap verebilirlik ve sorumlu iş yapış standartlarında yüksek kriterleri karşılayan şirketlere verilmektedir. Bu sertifika, şirketimizin pay sahipleri, çalışanlar, toplum ve çevre dahil tüm menfaat sahipleri için uzun vadeli değer yaratma anlayışını, yüksek kurumsal yönetim ve sürdürülebilirlik standartlarıyla birlikte benimsediğini göstermektedir.

### Pay Alım-Satım Notları:

**ENERY:** 28.04.2026 tarihinde Borsa İstanbul A.Ş. nezdinde pay başına 8,92 TL – 9,00 TL fiyat aralığından (ağırlıklı ortalama 8,967 TL) toplam 2.350.000 adet pay geri alınmıştır. Şirketimizin 25.12.2023, 20.03.2025 ve 29.08.2025 tarihli Yönetim Kurulu kararları ile geri alınan paylarla birlikte sahip olduğu ENERY payları toplamı 350.311.346 adede ulaşmıştır. (Şirket sermayesine oranı %3,8923)

**BOBET:** 28.04.2026 tarihinde (bugün) 20,50 TL fiyatından 250.000 adet pay geri alınmıştır. Şirketimizin sahip olduğu BOBET payları 8.249.148 adede ulaşmıştır. Geri alınan payların Şirket sermayesine oranı %2,1708284211' dir.

**MAVI:** 28/04/2026 tarihinde; Borsa İstanbul'da pay başına 42,54 TL - 42,80 TL fiyat aralığından (ortalama 42,6004) toplam 200.000 TL nominal değerli MAVI B Grubu pay senedi geri alınmıştır. Bu işlemle birlikte, bugüne kadar geri alınan toplam B grubu pay sayısı 13.200.000 adet olup, bu payların sermayeye oranı yaklaşık %1,66'dır.

**AHGAZ:** 28.04.2026 (bugün) tarihinde Borsa İstanbul A.Ş. nezdinde pay başına 26,92 TL – 27,12 TL fiyat aralığından (ağırlıklı ortalama 27,028 TL) toplam 581.292 adet pay geri alınmıştır. Şirketimizin 27.12.2023, 14.02.2025, 20.03.2025 ve 29.08.2025 tarihli Yönetim Kurulu kararları ile geri alınan paylarla birlikte sahip olduğu AHGAZ payları toplamı 65.827.887 adede ulaşmıştır. (Şirket sermayesine oranı %2,5318)

**GLYHO:** 28.04.2026 tarihinde 15,25 TL fiyattan 250.000 adet Şirketimiz payı geri alınmış ve Şirketimizin sahip olduğu GLYHO payları 26.126.543 adede ulaşmıştır (Şirket sermayesine oranı %1,3398).

### Sermaye Artırımı-Azaltımı Haberleri:

SMRVA

### Genel Kurul Haberleri:

AKHAN, ALVES, AGYO, BMSCH, BFREN, CUSAN, EKGYO, MAVI, METRP, RYGYO, RYSAS, RUZY, TATGD, ZRGYO

Not: Bu rapor, 28 Nisan saat 18:10 itibaren, 29 Nisan saat 08:00 kadar KAP içerisinde yayımlanan haberler içerisinde derlenmiştir. Kaynaklar: KAP, Finnet, Matriks ve Şirket Açıklamaları.

29.04.2026

## BIST-30 Hisseleri

Hisse Adı	Kapanış	Destekler		Pivot	Dirençler		Hareketli Ortalamalar			Performans			
		Destek 2	Destek 1		Direnç 1	Direnç 2	5 HO	20 HO	50 HO	Gün. (%)	Haf. (%)	Aylık (%)	Yıllık (%)
AEFES	18,85	18,52	18,68	18,93	19,09	19,34	19,16	18,30	18,39	-2,0%	-2,8%	12,7%	14,4%
AKBNK	75,95	74,28	75,12	76,78	77,62	79,28	78,31	75,55	76,49	-2,3%	-5,9%	13,5%	58,8%
ASELS	414,50	407,33	410,92	417,83	421,42	428,33	402,90	380,76	347,83	-0,1%	4,5%	25,3%	199,4%
ASTOR	254,75	233,82	244,28	252,27	262,73	270,72	228,45	208,80	196,25	4,6%	18,8%	23,7%	155,7%
BIMAS	730,00	713,67	721,83	737,17	745,33	760,67	751,60	731,68	700,51	-3,0%	-3,0%	8,9%	59,0%
DSTKF	2.670,00	2.593,33	2.631,67	2.708,33	2.746,67	2.823,33	2.612,10	2.194,93	1.839,60	-5,0%	10,2%	44,3%	1.151,2%
EKGYO	20,70	20,37	20,53	20,77	20,93	21,17	21,07	20,69	21,53	-1,4%	-2,9%	7,4%	76,4%
ENKAI	103,70	100,43	102,07	104,23	105,87	108,03	105,76	100,09	96,44	-2,4%	-1,7%	14,8%	69,8%
EREGL	32,98	32,11	32,55	33,19	33,63	34,27	33,18	31,08	29,99	-1,8%	-2,2%	18,2%	45,3%
FROTO	99,15	96,58	97,87	100,28	101,57	103,98	102,41	103,14	107,22	-3,4%	-4,2%	-4,5%	18,7%
GARAN	134,60	132,53	133,57	135,33	136,37	138,13	138,10	135,30	136,76	-1,5%	-5,1%	10,7%	38,2%
GUBRF	531,00	509,33	520,17	534,83	545,67	560,33	527,40	504,18	506,69	-2,5%	3,7%	14,7%	82,8%
ISCTR	13,98	13,71	13,84	14,11	14,24	14,51	14,47	14,11	14,36	-2,3%	-5,5%	10,6%	41,0%
KCHOL	202,40	200,07	201,23	203,57	204,73	207,07	205,06	201,62	196,18	-1,3%	-1,7%	5,1%	45,5%
KRDMD	36,84	36,07	36,45	36,91	37,29	37,75	36,57	35,07	32,39	-0,2%	2,0%	25,3%	50,7%
MGROS	618,00	606,00	612,00	623,00	629,00	640,00	642,20	636,05	629,01	-2,5%	-6,8%	2,5%	28,8%
PETKM	24,24	23,56	23,90	24,20	24,54	24,84	23,41	21,91	20,04	2,1%	5,8%	26,3%	46,9%
PGSUS	180,50	176,90	178,70	182,30	184,10	187,70	187,20	184,75	186,74	-3,0%	-5,1%	2,0%	-24,1%
SAHOL	96,40	95,27	95,83	96,92	97,48	98,57	98,65	96,78	96,18	-1,8%	-4,6%	9,9%	30,6%
SASA	3,16	2,95	3,06	3,26	3,37	3,57	3,13	2,76	2,55	-5,1%	4,3%	35,6%	-22,7%
SISE	46,44	45,64	46,04	46,70	47,10	47,76	47,23	46,49	45,24	-1,6%	-1,7%	3,5%	34,7%
TAVHL	284,75	273,58	279,17	289,08	294,67	304,58	303,25	318,89	312,38	-5,7%	-9,0%	-2,7%	23,5%
TCELL	113,80	111,67	112,73	114,57	115,63	117,47	114,82	113,13	113,26	-2,4%	-1,3%	7,0%	30,7%
THYAO	315,75	312,08	313,92	317,08	318,92	322,08	322,35	314,16	305,87	-1,5%	-3,4%	7,4%	3,3%
TOASO	294,50	286,17	290,33	293,92	298,08	301,67	293,80	282,80	287,65	-0,8%	1,9%	5,3%	60,8%
TRALT	43,40	41,79	42,59	44,13	44,93	46,47	46,19	45,16	49,38	-5,0%	-10,0%	6,4%	65,5%
TTKOM	62,45	61,25	61,85	63,05	63,65	64,85	63,95	61,95	63,12	-2,9%	-4,1%	6,8%	15,2%
TUPRS	269,50	262,50	266,00	272,75	276,25	283,00	265,80	259,90	244,01	-1,6%	6,3%	12,1%	135,3%
VAKBN	32,24	31,44	31,84	32,40	32,80	33,36	33,14	33,03	34,95	-2,1%	-4,4%	3,9%	53,4%
YKBNK	37,06	36,39	36,73	37,21	37,55	38,03	37,76	36,86	37,44	-1,4%	-3,8%	11,7%	64,3%

29.04.2026

## BİST-100 Hisseleri Teknik Göstergeler

Hisse Kod	MOMENTUM		RSI		STOCHASTIC		CCI		MACD
	Sinyal	AA/AS	Sinyal	AA/AS	Sinyal	AA/AS	Sinyal	AA/AS	Sinyal
AEFES	Satış								
AGHOL	Satış					Aşırı Satım			
AKBNK	Satış					Aşırı Satım			
AKSA	Satış						Satış		Satış
AKSEN	Satış							Aşırı Alım	
ALARK								Aşırı Alım	
ALTNY	Alış				Alış				
ANSGR									
ARCLK									
ASELS	Alış								
ASTOR		Aşırı Alım		Aşırı Alım		Aşırı Alım		Aşırı Alım	
BALUS	Satış					Aşırı Satım			Satış
BIMAS	Satış								Satış
BRSAN	Satış							Aşırı Alım	
BRYAT	Satış						Satış		
BSOKE					Satış			Aşırı Alım	Satış
BTCIM						Aşırı Satım		Aşırı Satım	
CANTE					Alış			Aşırı Alım	
CCOLA	Alış					Aşırı Satım			
CIMSA							Satış		
CVKMD									
CWENE	Satış								
DAPGM	Satış								
DOAS						Aşırı Satım		Aşırı Satım	Satış
DOHOL						Aşırı Alım		Aşırı Alım	
DSTKF		Aşırı Alım		Aşırı Alım		Aşırı Alım		Aşırı Alım	
ECILC				Aşırı Satım					
EFOR		Aşırı Alım					Satış		
EKGYO						Aşırı Satım			
ENERY	Satış					Aşırı Satım			
ENJSA	Satış								
ENKAI	Satış								
EREGL							Satış		
EUPWR	Alış			Aşırı Alım		Aşırı Alım		Aşırı Alım	Alış
EUREN			Satış					Aşırı Alım	
FENER									Alış
FROTO					Satış			Aşırı Satım	Satış
GARAN						Aşırı Satım		Aşırı Satım	
GENIL								Aşırı Satım	
GESAN									Alış

29.04.2026

## BİST-100 Hisseleri Teknik Göstergeler

Hisse Kod	MOMENTUM		RSI		STOCHASTIC		CCI		MACD
	Sinyal	AA/AS	Sinyal	AA/AS	Sinyal	AA/AS	Sinyal	AA/AS	Sinyal
GLRMK		Aşırı Satım			Alış	Aşırı Satım		Aşırı Satım	
GRSEL						Aşırı Satım		Aşırı Satım	Satış
GRTHO									
GSRAY							Satış		
GUBRF							Satış		
HALKB									
HEKTS									
ISCTR						Aşırı Satım		Aşırı Satım	
ISMEN						Aşırı Satım			Satış
IZENR									
KCHOL	Satış								Satış
KLRHO	Satış					Aşırı Satım			
KONTR						Aşırı Satım			
KRDMD							Satış		
KTLEV		Aşırı Alım		Aşırı Alım		Aşırı Alım		Aşırı Alım	
KUYAS	Satış								Satış
MAGEN			Satış					Aşırı Alım	Satış
MAVI	Satış					Aşırı Satım		Aşırı Satım	
MGROS						Aşırı Satım		Aşırı Satım	Satış
MIATK						Aşırı Satım		Aşırı Satım	
MPARK						Aşırı Satım			Satış
OBAMS								Aşırı Satım	
ODAS									
OTKAR						Aşırı Satım		Aşırı Satım	
OYAKC						Aşırı Satım		Aşırı Satım	
PAHOL									
PASEU			Satış					Aşırı Alım	
PATEK									
PETKM				Aşırı Alım		Aşırı Alım		Aşırı Alım	
PGSUS	Satış					Aşırı Satım		Aşırı Satım	Satış
PSGYO		Aşırı Alım		Aşırı Alım		Aşırı Alım		Aşırı Alım	
QUAGR			Satış						
RALYH		Aşırı Alım		Aşırı Alım	Alış			Aşırı Alım	
REEDR						Aşırı Satım			Satış
SAHOL						Aşırı Satım		Aşırı Satım	Satış
SARKY						Aşırı Satım		Aşırı Satım	
SASA		Aşırı Alım	Satış				Satış		
SISE					Satış			Aşırı Satım	Satış
SKBNK	Satış					Aşırı Satım			Satış
SOKM						Aşırı Satım		Aşırı Satım	Satış

29.04.2026

**BİST-100 Hisseleri Teknik Göstergeler**

Hisse Kod	MOMENTUM		RSI		STOCHASTIC		CCI		MACD
	Sinyal	AA/AS	Sinyal	AA/AS	Sinyal	AA/AS	Sinyal	AA/AS	Sinyal
TABGD								Aşırı Alım	
TAVHL					Satış	Aşırı Satım		Aşırı Satım	
TCELL	Satış								
THYAO	Satış					Aşırı Satım			Satış
TKFEN		Aşırı Alım		Aşırı Alım		Aşırı Alım		Aşırı Alım	
TOASO	Satış								
TRALT	Satış					Aşırı Satım			
TRENJ								Aşırı Satım	
TRMET						Aşırı Satım		Aşırı Satım	
TSKB	Satış								
TTKOM	Satış								
TUKAS									
TUPRS								Aşırı Alım	
TUREX									
TURSG						Aşırı Satım			
ULKER					Satış				
VAKBN						Aşırı Satım		Aşırı Satım	
VESTL	Satış								
YKBNK						Aşırı Satım		Aşırı Satım	
ZOREN									

**Teknik Analiz İndikatörlerine İlişkin Açıklamalar**

Teknik göstergeler tablolarında yer alan ifadeler, teknik analiz programlarındaki bazı indikatörlerin ürettiği sinyalleri göstermektedir. Bu sinyaller, İkon Menkul Değerler A. Ş. 'nin alım ya da satım tavsiyesi olarak düşünülmemelidir.

**MOMENTUM** : Göstergede 100 referans noktasını gösterir. Göstergenin referans çizgisinin altına inmesi "SAT", referans çizgisinin üzerine çıkması "AL" sinyali olarak değerlendirilir. Momentumun aşırı satış bölgesinden dönüş eğiliminde olması kısa vadede düşüşün tamamlandığını, momentumun belirli bir tepe yapıp aşağı doğru dönmesi, fiyatlardaki artış hızının yavaşladığını ve fiyatların bir süre sonra gerilemeye başlayacağını gösterir. Gösterge 115 çizgisinin üzerindeyken aşırı alım bölgesinde, 85 çizgisinin altındayken aşırı satım bölgesinde olarak yorumlanır.

**MACD** : Orta vadeli ve hareketli ortalamalardan oluştuğu için trend takip edici bir göstergedir. Göstergede 0 değeri referans çizgisini belirtir. MACD çizgisi kesikli sinyal çizgisini yukarıdan aşağıya doğru kestiğinde "SAT", aşağıdan yukarıya doğru kestiğinde ise "AL" sinyali olarak yorumlanır.

**RSI** : RSI eğrisi "0" ile "100" sayıları arasında değer alır. RSI genellikle 70 çizgisi üzerinde tepe ve 30 çizgisinin de altında dip yapar. Gösterge 70 seviyesinin üzerinde aşırı alım bölgesini, 30 seviyesinin altında ise aşırı satım bölgesini gösterir. RSI'ın 30 çizgisinin altına düşüp tekrar yükselmeye başlaması durumunda "AL" sinyali, 70 çizgisinin üzerine çıkıp bir tepe yaptıktan sonra tekrar aşağı dönmesi durumunda "SAT" sinyali olarak yorumlanır.

**STOCHASTIC** : Stochastic eğrisi "0" ile "100" arasında dalgalanır. Genellikle 80' in üzeri aşırı alım yapılmış bir piyasayı (sat sinyali), 20' nin altı da aşırı satış yapılmış bir piyasayı (al sinyali) gösterir. Ayrıca; yavaşlatılmış %K çizgisi aşağıdan yukarıya doğru %D çizgisini keserse "AL", %K çizgisi %D çizgisini yukarıdan aşağıya doğru keserse "SAT" sinyali olarak değerlendirilir.

**CCI** : CCI eğrisi +100 ile -100 arasında bir değer alır. Göstergede +100 seviyesinin üzeri aşırı alım yapıldığını, -100 seviyesinin altı ise aşırı satım yapıldığını ifade eder. CCI'ın -100 çizgisinin altına düşüp tekrar yükselmeye başlaması durumunda "AL" sinyali, +100 çizgisinin üzerine çıkıp bir tepe yaptıktan sonra tekrar aşağı dönmesi durumunda "SAT" sinyali olarak yorumlanır.

29.04.2026

## Ekonomik Takvim

27.04.2026 - 01.05.2026

27 Nisan 2026, Pazartesi					
Saat	Ülke	Başlık	Dönem	Beklenti	Önceki
10:00	Almanya	GFK Tüketici Güven Endeksi	Mayıs	-29,5	-28
17:30	ABD	Dallas Fed İmalat İşletme Endeksi	Nisan	-0,8	-0,2
28 Nisan 2026, Salı					
Saat	Ülke	Başlık	Dönem	Beklenti	Önceki
02:30	Japonya	İşsizlik Oranı	Mart	2,60%	2,60%
06:00	Japonya	Japonya Merkez Bankası Faiz Kararı	Nisan	0,75%	0,75%
15:15	ABD	Haftalık ADP İstihdam Değişimi	Haftalık		54,75K
17:00	ABD	Conference Board (CB) Tüketici Güveni	Nisan	91	91,8
23:30	ABD	API Haftalık Ham Petrol Stokları	Haftalık		-4,400M
29 Nisan 2026, Çarşamba					
Saat	Ülke	Başlık	Dönem	Beklenti	Önceki
10:00	Türkiye	İşsizlik Oranı	Mart	8,50%	8,50%
10:00	Türkiye	Türkiye Ekonomik Güven Endeksi	Nisan	97,3	97,9
12:00	Euro Bölgesi	Tüketici Güveni	Nisan	-20,6	-16,3
15:00	Almanya	Tüketici Fiyat Endeksi (Ön Yayın)	Yıllık - Nisan	3,30%	2,70%
15:00	Almanya	Tüketici Fiyat Endeksi (Ön Yayın)	Aylık - Nisan	1,00%	1,10%
15:30	ABD	Çekirdek Dayanıklı Mal Siparişleri	Aylık - Mart	0,60%	0,80%
15:30	ABD	Dayanıklı Mal Siparişleri	Aylık - Mart	0,50%	-1,40%
16:45	Kanada	Kanada Merkez Bankası Faiz Kararı	Nisan	2,25%	2,25%
21:00	ABD	FED Faiz Kararı	Nisan	3,75%	3,75%
30 Nisan 2026, Perşembe					
Saat	Ülke	Başlık	Dönem	Beklenti	Önceki
02:50	Japonya	Sanayi Üretimi	Aylık - Mart	1,10%	-2,00%
02:50	Japonya	Perakende Satışlar	Yıllık - Mart	2,10%	-0,20%
04:30	Çin	İmalat PMI Endeksi	Nisan	50,6	50,4
04:45	Çin	Caixin İmalat PMI Endeksi	Nisan	50,7	50,8
10:55	Almanya	İşsizlik Oranı	Nisan	6,30%	6,30%
11:00	Almanya	Gayri Safi Yurtiçi Hasıla (Ön Yayın)	Çeyreklik - 1. Çeyrek	0,10%	0,30%
11:00	Almanya	Gayri Safi Yurtiçi Hasıla (Ön Yayın)	Yıllık - 1. Çeyrek	0,50%	0,40%
12:00	Euro Bölgesi	Çekirdek Tüketici Fiyat Endeksi (Ön Yayın)	Yıllık - Nisan	2,40%	2,30%
12:00	Euro Bölgesi	Çekirdek Tüketici Fiyat Endeksi (Ön Yayın)	Aylık - Nisan		0,80%
12:00	Euro Bölgesi	Tüketici Fiyat Endeksi (Ön Yayın)	Yıllık - Nisan	2,90%	2,60%
12:00	Euro Bölgesi	Tüketici Fiyat Endeksi (Ön Yayın)	Aylık - Nisan	1,00%	1,30%
12:00	Euro Bölgesi	İşsizlik Oranı	Mart	6,20%	6,20%
14:00	İngiltere	İngiltere Merkez Bankası Faiz Kararı	Nisan	3,75%	3,75%
15:15	Euro Bölgesi	Avrupa Merkez Bankası Faiz Kararı	Nisan	2,15%	2,15%
15:30	ABD	Çekirdek PCE Fiyat Endeksi	Aylık - Mart	0,30%	0,40%
15:30	ABD	Çekirdek PCE Fiyat Endeksi	Yıllık - Mart	3,10%	3,00%
15:30	ABD	PCE Fiyat Endeksi	Aylık - Mart	0,60%	0,40%
15:30	ABD	PCE Fiyat Endeksi	Yıllık - Mart	3,30%	2,80%
15:30	ABD	Gayri Safi Yurtiçi Hasıla (Ön Yayın)	Çeyreklik - 1. Çeyrek	1,50%	0,50%
15:30	Kanada	Gayri Safi Yurtiçi Hasıla	Aylık - Şubat	0,20%	0,10%
1 Mayıs 2026, Cuma					
Saat	Ülke	Başlık	Dönem	Beklenti	Önceki
		İşçi Bayramı			
02:30	Japonya	Tokyo Çekirdek Tüketici Fiyat Endeksi	Yıllık - Nisan	1,70%	1,70%
02:30	Japonya	Tokyo Tüketici Fiyat Endeksi	Yıllık - Nisan	1,40%	1,40%
03:30	Japonya	İmalat PMI Endeksi	Nisan	54,9	51,6
11:30	İngiltere	İmalat PMI Endeksi	Nisan	53,6	51
16:30	Kanada	İmalat PMI Endeksi	Nisan	48,5	50
16:45	ABD	İmalat PMI Endeksi	Nisan	54	52,3
17:00	ABD	ISM İmalat PMI Endeksi	Nisan	52,5	52,7

Araştırma Birimi  
arastirma@ikonmenkul.com.tr

## Yasal Uyarı

Burada yer alan yatırım bilgi, yorum ve tavsiyeleri yatırım danışmanlığı kapsamında değildir. Yatırım danışmanlığı hizmeti, kişilerin risk ve getiri tercihleri dikkate alınarak kişiye özel sunulmaktadır. Burada yer alan ve hiçbir şekilde yönlendirici nitelikte olmayan içerik, yorum ve tavsiyeler genel bilgilendirme amacıyla hazırlanmıştır. Bu tavsiyeler mali durumunuz ile risk ve getiri tercihlerinize uygun olmayabilir. Bu nedenle, sadece burada yer alan bilgilere dayanarak yatırım kararı verilmesi beklentilerinize uygun sonuçlar doğurmayabilir. Özellikle kaldıraçlı işlemlerinizi yatırdığınız para kadar kaybetme ihtimaliniz vardır. Kaldıraçlı işlemlerde yatırım danışmanlığı hizmeti de verilmemektedir. Burada yer alan yorum ve tavsiyeler, yorum ve tavsiyede bulunanların kişisel görüşlerine dayanmakta olup, herhangi bir yatırım aracının alım satım tavsiyesi veya getiri vaadi olarak yorumlanmamalıdır. Hiçbir şekilde yönlendirici nitelikte olmayan bu içerik genel anlamda bilgi vermeyi amaçlamakta olup; bu içeriğin, müşterilerin ve diğer yatırımcıların alım satım kararlarını destekleyebilecek yeterli bilgileri kapsamayabileceği dikkate alınmalıdır. Yatırım yapmadan önce piyasaların içerdiği riskleri tam olarak anladığınızdan emin olunuz. Web sitemizde yer alan bilgi ve görüşlere dayanarak yapılacak yatırımlar ve ticari işlemlerin sonuçlarından veya ortaya çıkabilecek tüm zararlardan IKON Menkul Değerler A.Ş. sorumlu tutulamaz.