

30.04.2026

BIST 100 Teknik Analiz

Düş.	Yük.	Aort.	Kap.	Gün (%)	Haf. (%)	Aylık (%)	Yb (%)
14.246,25	14.476,20	14.311,19	14.311,19	-0,13	-0,17	12,70	27,08
İşlem Hacmi (mn TL)				Hareketli Ortalamalar (HO)			
Son	5 Gün Ort.			5	10	22	50
191.878,54	175.757,11			14.395,82	14.388,08	13.809,92	13.538,78
Destek Seviyeleri			Pivot		Direnç Seviyeleri		
14.212,89	14.114,60	13.982,94	14.344,55	14.442,84	14.574,50	14.672,79	

Gün içinde en düşük 14.246,25 en yüksek 14.476,20 seviyesini gören BIST 100 endeksinin günü %0,13 kayıpla tamamladığı gözlenmektedir. Pivot seviye 14.344,55 seviyesinden geçmekte olup, aşağı yönlü hareketlerde birinci destek 14.212,89, ikinci destek ise 14.114,60 seviyesinden geçmektedir. Dirençler ise sırasıyla 14.442,84, 14.574,50 seviyelerinden geçmektedir. Bu aşamada endeksin 5 günlük HO seviyesinin %0,59 altında, 22 günlük HO seviyesinin ise %3,63 üzerinde hareket ettiği dikkat çekmektedir. Son gün işlem hacmi ise bu aşamada 5 günlük ortalama işlem hacminin % 9,17 üzerinde gerçekleşmiştir.

VIOP30 Teknik Analiz

Düş.	Yük.	Aort.	Kap.	Gün (%)	Haf. (%)	Aylık (%)	Yb (%)
16.330,00	16.695,00	16.516,92	16.440,00	-0,83	-1,34	12,08	34,53
İşlem Hacmi (mn TL)				Hareketli Ortalamalar (HO)			
Son	5 Gün Ort.			5	10	22	50
43.408,78	53.364,55			16.635,40	16.638,00	16.051,91	15.657,96
Destek Seviyeleri			Pivot		Direnç Seviyeleri		
16.281,67	16.123,33	15.916,67	16.488,33	16.646,67	16.853,33	17.011,67	

Gün içinde en düşük 16.330,00 en yüksek 16.695,00 seviyesini gören BIST 30 Yakın Vade endeks kontratının günü %0,83 kayıpla tamamladığı gözlenmektedir. Pivot seviye 16.488,33 seviyesinden geçmekte olup, aşağı yönlü hareketlerde birinci destek 16.281,67, ikinci destek ise 16.123,33 seviyesinden geçmektedir. Dirençler ise sırasıyla 16.646,67, 16.853,33 seviyelerinden geçmektedir. Bu aşamada 5 günlük HO seviyesinin %1,17 altında, 22 günlük HO seviyesinin ise %2,42 üzerinde hareket ettiği dikkat çekmektedir. Son gün işlem hacmi ise bu aşamada 5 günlük ortalama işlem hacminin % 18,66 altında gerçekleşmiştir.

USDTRY (Yakın Vade) Teknik Analiz

Düş.	Yük.	Aort.	Kap.	Gün (%)	Haf. (%)	Aylık (%)	Yb (%)
45,03	45,07	45,05	45,06	-0,07	-0,20	1,22	5,06
İşlem Hacmi (mn TL)				Hareketli Ortalamalar (HO)			
Son	5 Gün Ort.			5	10	22	50
23.826,35	14.217,68			45,11	45,16	45,24	44,86
Destek Seviyeleri			Pivot		Direnç Seviyeleri		
45,03	45,01	44,99	45,05	45,08	45,10	45,12	

Gün içinde en düşük 45,03 en yüksek 45,07 seviyesini gören USD/TL Yakın Vade kontratının günü %0,07 kayıpla tamamladığı gözlenmektedir. Pivot seviye 45,05 seviyesinden geçmekte olup, aşağı yönlü hareketlerde birinci destek 45,03, ikinci destek ise 45,01 seviyesinden geçmektedir. Dirençler ise sırasıyla 45,08, 45,10 seviyelerinden geçmektedir. Bu aşamada endeksin 5 günlük HO seviyesinin %0,11 altında, 22 günlük HO seviyesinin ise %0,40 altında hareket ettiği dikkat çekmektedir. Son gün işlem hacmi ise bu aşamada 5 günlük ortalama işlem hacminin % 67,58 üzerinde gerçekleşmiştir.

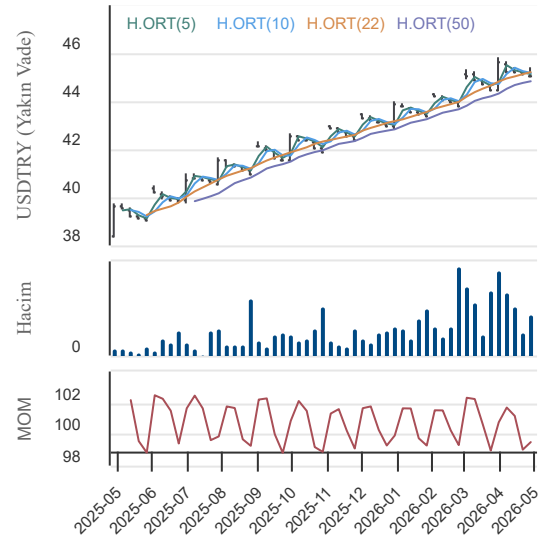
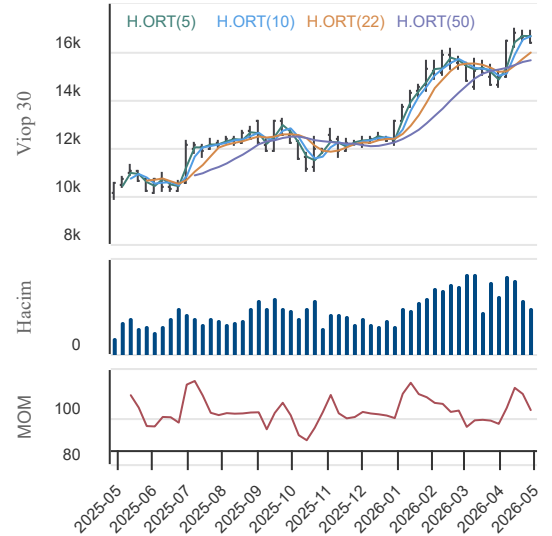
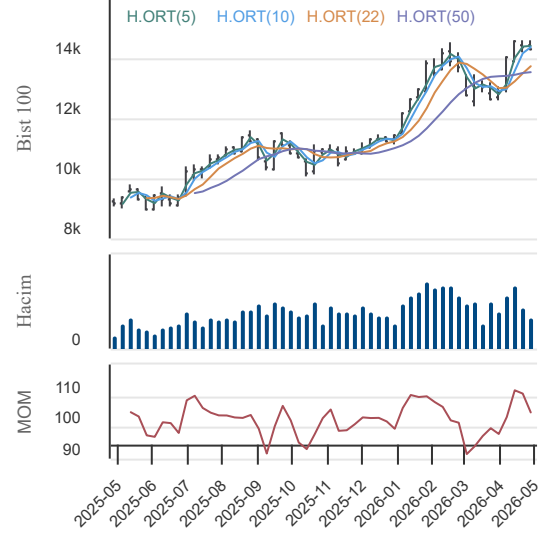

30.04.2026

BİST En Çok Yükselenler (İlk 5)

Hisse Adı	Kapanış	Günlük D. (%)	Hacim (Mn TL)
AHSGY	20,02	10,00	165,5
BORLS	6,93	10,00	401,4
BYDNR	40,70	10,00	211,2
CELHA	11,99	10,00	336,3
ESCOM	5,83	10,00	1.061,3

BİST En Çok Düşenler (İlk 5)

Hisse Adı	Kapanış	Günlük D. (%)	Hacim (Mn TL)
ANELE	43,74	-10,00	96,3
AYCES	1.170,00	-10,00	101,2
LXGYO	17,10	-10,00	1.926,5
METRO	6,48	-10,00	126,6
TMPOL	481,50	-10,00	434,7

Hacmi En Yüksek Hisseler (İlk 5)

Hisse Adı	Kapanış	Günlük D. (%)	Hacim (Mn TL)
PASEU	121,30	-5,53	24.171,4
SASA	3,20	1,27	16.878,9
ASELS	425,50	2,65	16.332,3
ASTOR	264,00	3,63	10.275,5
THYAO	314,50	-0,40	9.528,4

BİST-100 Para Girişi Gözlenen (İlk 5)

Hisse Adı	Kapanış	Günlük D. (%)	Hacim (Mn TL)
SASA	3,20	1,27	16.878,9
ASELS	425,50	2,65	16.332,3
EREGL	33,72	2,24	9.037,2
KRDMD	37,70	2,33	2.954,4
CWENE	36,44	5,93	1.866,1

BİST-100 Para Çıkışı Gözlenen (İlk 5)

Hisse Adı	Kapanış	Günlük D. (%)	Hacim (Mn TL)
PASEU	121,30	-5,53	24.171,4
AKBNK	73,70	-2,96	8.423,8
EUPWR	48,90	-0,37	3.218,0
EKGYO	20,18	-2,51	2.100,8
TUKAS	2,51	-2,71	1.850,0

Yurt İçi Piyasalar

Hisse Adı	Son	Gün %	Hafta (%)	Ay (%)
BİST-100	14.311	-0,13	-0,17	12,7
BİST-30	16.478	0,05	0,12	14,0
BİST BANKA	16.844	-1,75	-5,51	8,0
BİST HİZMET	12.744	-0,45	-2,83	8,4
BİST SANAYİ	18.017	0,76	1,69	12,7

Yurt İçi Ekonomi Gündemi

*Borsa İstanbul, dün gün içindeki alıcılı denemelerin ardından yoğunlaşan satış baskısıyla sınırlı bir geri çekilmeyle tamamladı. BİST 100 endeksi günü yüzde 0,13 değer kaybıyla 14.311 puandan noktalandı. Sektörel ayrışmada bankacılık endeksi (XBANK) yüzde 1,75 ve holding endeksi yüzde 0,99 oranında gerileyerek endeksi aşağı çeken ana gruplar olurken; bilanço beklentileri ve güçlü finansal sonuçlarla sanayi ve teknoloji tarafındaki direnç dikkat çekti.

*Bilanço dönemi hız kazandı. Dün akşam 49 şirketin bilanço sonuçları açıklandı.

*Jeopolitik sahadaki gerilim ise diplomatik kanallardan gelen sertleşmeyle belirsizliğini koruyor. ABD Başkanı Donald Trump'ın, İran'ın Hürmüz Boğazı'nı açma karşılığında sunduğu yeni teklifi "yetersiz" bularak reddetmesi ve bölgedeki askeri koalisyon hamlelerini hızlandırması, risk primini (CDS) beslemeye devam ediyor. Hürmüz ekseni restleşmenin enerji arz güvenliği üzerindeki spekülasyon baskısı, sanayi maliyetleri üzerindeki en büyük dışsal risk olarak masadaki yerini koruyor.

*Bugün nisan vadeli endeks ve pay kontratlarının vade sonu olması sebebiyle, pozisyon kapatma ve taşıma işlemlerine bağlı olarak piyasada oynaklığın en üst seviyeye çıkabileceği unutulmamalıdır. Jeopolitik risklerin doğrudan askeri ve diplomatik hamlelerle fiyatlandığı bu süreçte, sermaye güvenliğini önceliklendiren temkinli bir izleme disiplini elden bırakılmaması öneriyoruz.

Yurt Dışı Ekonomi Gündemi

*FED, politika faizini beklentiler doğrultusunda %3,50-3,75 bandında sabit bıraktı; ancak kararın 8'e karşı 4 oyla alınması, komite içinde 1992'den bu yana görülen en sert ayrışmalardan birine işaret etti. Karar metninde Orta Doğu kaynaklı belirsizlik ve enerji fiyatlarındaki artışın enflasyon görünümünü yukarı çektiği vurgulanırken, Powell mevcut para politikası duruşunun uygun olduğunu, FED'in önceden belirlenmiş bir patikada ilerlemediğini ve gelecek veriler doğrultusunda hareket edeceğini belirtti.

*S&P Global, Hürmüz Boğazı kaynaklı arz risklerinin kırılğan kalacağı beklentisiyle WTI ve Brent petrol tahminlerini yukarı revize etti. 2026 yılı için WTI tahmini 95 dolar, Brent tahmini ise 100 dolar seviyesine çıkarılırken, boğaz tamamen açılabilirse bile petrol akışının kademeli toparlanabileceği ve fiyatların talebi dengelemek için uzun süre yüksek kalabileceği değerlendiriliyor.

Global Piyasalar

Hisse Adı	Kapanış	Gün (%)	Hafta (%)	Ay (%)
S&P 500 End.	7.135,95	-0,04	-0,03	12,0
Nasdaq End.	24.673,24	0,04	0,06	17,8
Dow Jones End.	48.861,81	-0,57	-1,27	8,2
DAX30	23.954,56	-0,27	-0,99	7,4
NIKKEI	59.917,46	0,00	0,56	12,3

Döviz Piyasası

Hisse Adı	Kapanış	Gün (%)	Hafta (%)	Ay (%)
USDTRY	45,10	0,01	0,30	1,5
EURTRY	52,68	-0,16	0,18	3,0
EURUSD	1,17	-0,32	-0,26	1,4
GBPUSD	1,35	-0,31	-0,19	1,6

Emtia Piyasası

Hisse Adı	Kapanış	Gün (%)	Hafta (%)	Ay (%)
Gram Altın TL	6.583,24	-1,11	-3,81	2,5
Ons Altın \$	4.556,10	0,02	-4,30	-0,4
CRUDE Petrol	111,07	6,84	14,62	4,4
Ons Gümüş \$	72,90	0,23	-6,06	5,7

30.04.2026

Yapı ve Kredi Bank.

Düş.	Yük.	Aort.	Kap.	Gün (%)	Haf. (%)	Aylık (%)	Yb (%)
36,52	37,76	37,14	36,56	-1,35	-3,64	10,19	0,94
İşlem Hacmi (mn TL)				Hareketli Ortalamalar (HO)			
Son		5 Gün Ort.		5	10	22	50
5.797,58		5.115,52		37,36	37,84	36,66	37,33
Destek Seviyeleri			Pivot	Direnç Seviyeleri			
36,13	35,71	34,89	36,95	37,37	38,19	38,61	

Gün içinde en düşük 36,52 en yüksek 37,76 seviyesini gören Yapı ve Kredi Bank. hissesinin günü %1,35 kayıpla tamamladığı gözlenmektedir. Pivot seviye 36,95 seviyesinden geçmekte olup, aşağı yönlü hareketlerde birinci destek 36,13, ikinci destek ise 35,71 seviyesinden geçmektedir. Dirençler ise sırasıyla 37,37, 38,19 seviyelerinden geçmektedir. Bu aşamada 5 günlük HO seviyesinin %2,14 altında, 22 günlük HO seviyesinin ise %0,27 altında hareket ettiği dikkat çekmektedir. Son gün işlem hacmi ise bu aşamada 5 günlük ortalama işlem hacminin % 13,33 üzerinde gerçekleşmiştir.

Oyak Çimento

Düş.	Yük.	Aort.	Kap.	Gün (%)	Haf. (%)	Aylık (%)	Yb (%)
23,60	24,22	23,89	23,80	-0,83	-1,98	0,76	3,30
İşlem Hacmi (mn TL)				Hareketli Ortalamalar (HO)			
Son		5 Gün Ort.		5	10	22	50
281,36		331,59		24,18	24,74	24,54	24,29
Destek Seviyeleri			Pivot	Direnç Seviyeleri			
23,53	23,25	22,91	23,87	24,15	24,49	24,77	

Gün içinde en düşük 23,60 en yüksek 24,22 seviyesini gören Oyak Çimento hissesinin günü %0,83 kayıpla tamamladığı gözlenmektedir. Pivot seviye 23,87 seviyesinden geçmekte olup, aşağı yönlü hareketlerde birinci destek 23,53, ikinci destek ise 23,25 seviyesinden geçmektedir. Dirençler ise sırasıyla 24,15, 24,49 seviyelerinden geçmektedir. Bu aşamada 5 günlük HO seviyesinin %1,56 altında, 22 günlük HO seviyesinin ise %3,01 altında hareket ettiği dikkat çekmektedir. Son gün işlem hacmi ise bu aşamada 5 günlük ortalama işlem hacminin % 15,15 altında gerçekleşmiştir.

Anadolu Grubu Holding

Düş.	Yük.	Aort.	Kap.	Gün (%)	Haf. (%)	Aylık (%)	Yb (%)
30,22	30,98	30,74	30,92	2,59	-1,21	13,68	7,74
İşlem Hacmi (mn TL)				Hareketli Ortalamalar (HO)			
Son		5 Gün Ort.		5	10	22	50
121,66		132,39		30,86	31,17	29,81	30,52
Destek Seviyeleri			Pivot	Direnç Seviyeleri			
30,43	29,95	29,67	30,71	31,19	31,47	31,95	

Gün içinde en düşük 30,22 en yüksek 30,98 seviyesini gören Anadolu Grubu Holding hissesinin günü %2,59 kazançla tamamladığı gözlenmektedir. Pivot seviye 30,71 seviyesinden geçmekte olup, aşağı yönlü hareketlerde birinci destek 30,43, ikinci destek ise 29,95 seviyesinden geçmektedir. Dirençler ise sırasıyla 31,19, 31,47 seviyelerinden geçmektedir. Bu aşamada 5 günlük HO seviyesinin %0,19 üzerinde, 22 günlük HO seviyesinin ise %3,74 üzerinde hareket ettiği dikkat çekmektedir. Son gün işlem hacmi ise bu aşamada 5 günlük ortalama işlem hacminin % 8,10 altında gerçekleşmiştir.

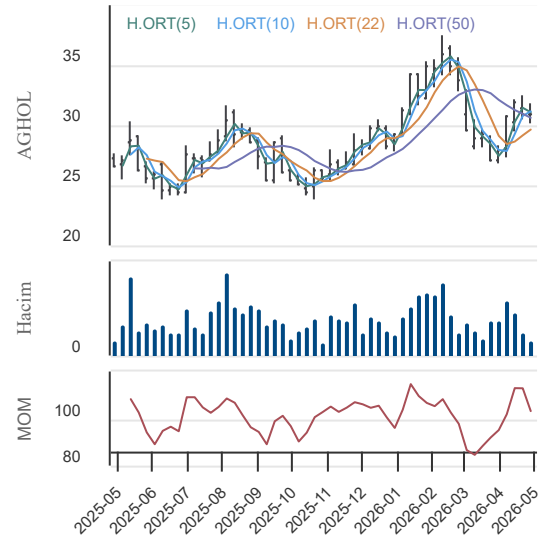
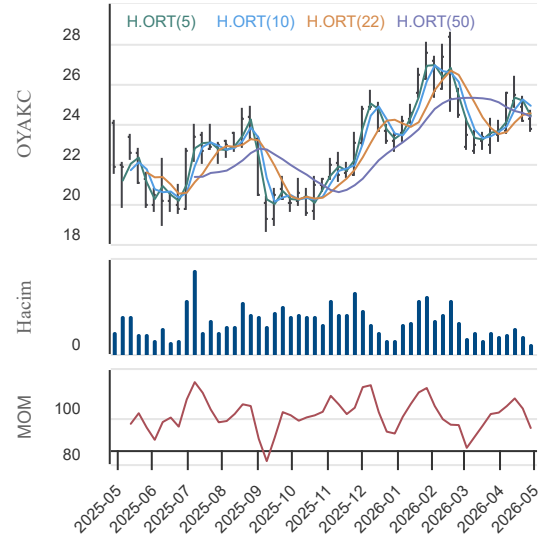
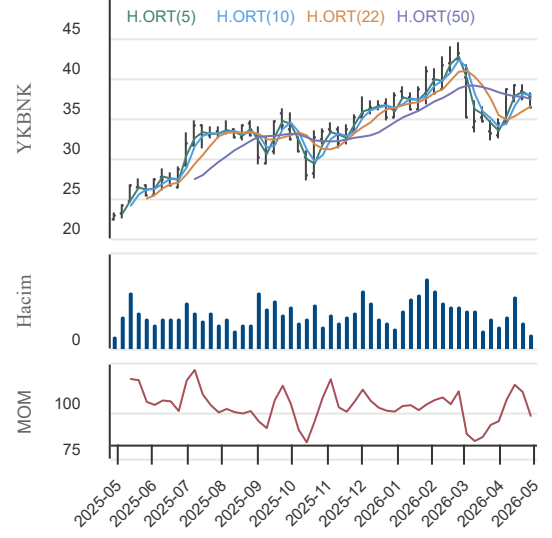

30.04.2026

KAP Haberleri

Şirket Haberleri:

BORSA İSTANBUL A.Ş.: Sermaye Piyasası Kurulu kararı uyarınca devreye alınan Volatilite Bazlı Tedbir Sistemi (VBTS) kapsamında OZATD.E ve ULUSE.E payları 30/04/2026 tarihli işlemlerden (seans başından) 26/05/2026 tarihli işlemlere (seans sonuna) kadar açığa satışa ve kredili işlemlere konu edilemeyecektir.

PRZMA: Şirketimiz pay sahipleri Sayın Metin Kuru ve Sayın Raşit Kuru tarafından Şirketimize iletilen bilgilendirme çerçevesinde; adı geçen pay sahiplerine ait A grubu ve B grubu payların, Tera Yatırım Teknoloji Holding'in bağlı ortaklığı DLT Turizm ve Ticaret A.Ş. tarafından devralınmasına yönelik olarak görüşmelere başlandığı tarafımıza bildirilmiştir. Söz konusu görüşmeler henüz bağlayıcı nitelikte olmayıp, süreç kapsamında yapılacak inceleme, değerlendirme ve müzakerelerin sonucuna göre pay devrine ilişkin gelişmeler ayrıca kamuya açıklanacaktır.

AGHOL: Kredi derecelendirme kuruluşu Saha Kurumsal Yönetim ve Kredi Derecelendirme Hizmetleri A.Ş., Şirketimizin uzun vadeli ulusal notunu (TR) AAA ve kısa vadeli ulusal notunu (TR) A1+; görünümünü ise "Stabil" olarak teyit etmiştir.

ENTRA: 05.06.2024 tarihinde yaptığımız Özel Durum Açıklamamızda, 430 MW'ı Rüzgar Enerji Santrali (RES) ve 55 MW'ı Güneş Enerji Santrali (GES) olmak üzere toplam 485 MW depolamalı üretim tesisi projemiz için tüm ön lisans alım süreçlerimizi tamamladığımızı ve diğer izin süreçlerin devam ettiğini açıklamıştık. Sonrasında ise 01.09.2025 tarihinde Depolamalı Ömer RES projemizin, 11.12.2025 tarihinde Depolamalı Çelebi ve Depolamalı Kanara RES projelerimizin, 12.01.2026 tarihinde ise Depolamalı Yörgüç RES projemizin ÇED olumlu kararlarını açıkladık. Projelerimizden Tekirdağ il sınırları içerisinde yapılması planlanan Depolamalı Akçahalil RES (7 adet Türbin: 49,4 MWm / 45 MWe, Depolama: 45 MWe / 45 MWh) projemizin de ÇED Olumlu yazısı onaylanmış ve ÇED Olumlu Kararı alınmıştır.

TBORG: Şirketimiz ile Tek-Gıda İş Sendikası arasında 01.01.2026-31.12.2027 dönemi için yapılan toplu iş sözleşmesi görüşmeleri anlaşma ile sonuçlanmıştır.

Pay Alım-Satım Notları:

AVGYO: Ortaklığımız tarafından 28.04.2026 tarihinde Borsa İstanbul'da pay başına 13,05 - 13,46 TL fiyat aralığından toplam 200.000 adet pay geri alınmıştır. (Ortaklık sermayesine oranı %0,1792).Gerçekleştirilen işlem sonucunda Şirketimizin sahip olduğu AVGYO payları 2.200.000 adede ulaşmış olup Şirket sermayesine oranı %1,9713'dir.

LIDER: 29.04.2026 tarihinde 119,50 TL fiyat ile 50.000 adet pay geri alınmış ve Şirketimizin sahip olduğu LIDER payları 10.925.000 adete ulaşmıştır.Geri alınan payların Şirket sermayesine oranı % 1,3242'dir.

GLYHO: 29.04.2026 tarihinde 15,00 TL fiyattan 500.000 adet Şirketimiz payı geri alınmış ve Şirketimizin sahip olduğu GLYHO payları 26.626.543 adede ulaşmıştır (Şirket sermayesine oranı %1,3655).

Genel Kurul Haberleri:

BARMA, DNISI, DOF, ECZYT, ECILC, GENTK, HLGYO, ICBCT, INTEM, KARSN, MAKIM, POLHO, SKYLP

Not: Bu rapor, 29 Nisan saat 18:10 itibaren, 30 Nisan saat 08:00 kadar KAP içerisinde yayımlanan haberler içerisinde derlenmiştir.Kaynaklar: KAP, Finnet, Matriks ve Şirket Açıklamaları.

30.04.2026

BIST-30 Hisseleri

Hisse Adı	Kapanış	Destekler		Pivot	Dirençler		Hareketli Ortalamalar			Performans			
		Destek 2	Destek 1		Direnç 1	Direnç 2	5 HO	20 HO	50 HO	Gün. (%)	Haf. (%)	Aylık (%)	Yıllık (%)
AEFES	18,61	18,01	18,31	18,71	19,01	19,41	19,00	18,39	18,33	-1,3%	-3,1%	11,2%	13,5%
AKBNK	73,70	71,50	72,60	74,75	75,85	78,00	76,90	75,94	76,23	-3,0%	-7,0%	10,2%	55,4%
ASELS	425,50	406,33	415,92	425,08	434,67	443,83	408,70	386,03	350,41	2,7%	7,3%	28,6%	210,1%
ASTOR	264,00	248,00	256,00	260,00	268,00	272,00	238,35	212,25	197,99	3,6%	27,0%	28,2%	164,2%
BIMAS	727,00	711,67	719,33	729,17	736,83	746,67	746,50	733,88	700,73	-0,4%	-4,7%	8,4%	58,7%
DSTKF	2.572,50	2.404,17	2.488,33	2.634,17	2.718,33	2.864,17	2.642,00	2.229,45	1.871,30	-3,7%	1,9%	39,1%	1.136,8%
EKGYO	20,18	19,47	19,83	20,41	20,77	21,35	20,84	20,74	21,41	-2,5%	-4,6%	4,7%	76,5%
ENKAI	104,90	102,50	103,70	105,20	106,40	107,90	105,64	100,77	96,53	1,2%	-1,8%	16,1%	73,3%
EREGL	33,72	32,68	33,20	33,76	34,28	34,84	33,18	31,35	30,06	2,2%	3,4%	20,9%	49,6%
FROTO	98,05	96,42	97,23	98,87	99,68	101,32	101,32	102,99	106,59	-1,1%	-4,2%	-5,5%	18,1%
GARAN	132,70	129,70	131,20	133,80	135,30	137,90	136,28	135,86	136,31	-1,4%	-4,8%	9,1%	34,8%
GUBRF	528,00	516,67	522,33	529,67	535,33	542,67	530,60	506,91	506,41	-0,6%	2,2%	14,1%	84,1%
ISCTR	14,02	13,75	13,89	14,03	14,17	14,31	14,31	14,18	14,30	0,3%	-5,2%	10,9%	43,3%
KCHOL	202,30	198,63	200,47	202,83	204,67	207,03	204,32	201,99	195,91	0,0%	-1,3%	5,0%	49,2%
KRDMD	37,70	36,51	37,11	37,59	38,19	38,67	36,89	35,41	32,50	2,3%	4,3%	28,2%	55,5%
MGROS	626,00	616,67	621,33	624,17	628,83	631,67	634,80	637,22	627,63	1,3%	-4,8%	3,8%	29,8%
PETKM	24,82	23,73	24,27	24,59	25,13	25,45	23,79	22,09	20,15	2,4%	7,9%	29,3%	49,9%
PGSUS	179,10	176,37	177,73	179,97	181,33	183,57	184,98	184,93	185,85	-0,8%	-5,8%	1,2%	-21,4%
SAHOL	96,15	94,65	95,40	96,65	97,40	98,65	97,68	97,18	95,89	-0,3%	-2,8%	9,6%	31,8%
SASA	3,20	3,09	3,14	3,22	3,27	3,35	3,16	2,81	2,55	1,3%	7,7%	37,3%	-22,5%
SISE	45,88	44,76	45,32	46,10	46,66	47,44	46,96	46,58	45,14	-1,2%	-3,2%	2,2%	34,2%
TAVHL	278,75	271,42	275,08	281,92	285,58	292,42	296,40	317,44	310,65	-2,1%	-9,6%	-4,8%	22,9%
TCELL	112,10	109,30	110,70	112,80	114,20	116,30	114,18	113,44	112,95	-1,5%	-1,8%	5,4%	27,7%
THYAO	314,50	310,33	312,42	315,08	317,17	319,83	319,85	315,18	305,20	-0,4%	-2,8%	7,0%	8,1%
TOASO	296,75	284,92	290,83	295,92	301,83	306,92	295,35	283,95	287,06	0,8%	1,3%	6,1%	58,2%
TRALT	41,40	39,21	40,31	42,11	43,21	45,01	44,82	45,13	49,14	-4,6%	-11,8%	1,5%	61,0%
TTKOM	62,75	61,48	62,12	62,63	63,27	63,78	63,48	62,19	62,92	0,5%	-1,4%	7,3%	14,8%
TUPRS	275,50	268,17	271,83	274,17	277,83	280,17	270,20	260,76	245,23	2,2%	4,8%	14,6%	138,4%
VAKBN	31,34	30,37	30,85	31,77	32,25	33,17	32,66	33,10	34,76	-2,8%	-6,0%	1,0%	49,8%
YKBNK	36,56	35,71	36,13	36,95	37,37	38,19	37,36	37,04	37,33	-1,3%	-3,6%	10,2%	60,8%

30.04.2026

BİST-100 Hisseleri Teknik Göstergeler

Hisse Kod	MOMENTUM		RSI		STOCHASTIC		CCI		MACD
	Sinyal	AA/AS	Sinyal	AA/AS	Sinyal	AA/AS	Sinyal	AA/AS	Sinyal
AEFES									
AGHOL						Aşırı Satım			
AKBNK						Aşırı Satım		Aşırı Satım	Satış
AKSA					Satış				
AKSEN	Alış						Satış		
ALARK						Aşırı Alım		Aşırı Alım	
ALTNY	Satış				Satış				
ANSGR								Aşırı Alım	
ARCLK					Satış			Aşırı Satım	Satış
ASELS								Aşırı Alım	
ASTOR		Aşırı Alım		Aşırı Alım		Aşırı Alım		Aşırı Alım	
BALSU						Aşırı Satım			
BIMAS						Aşırı Satım		Aşırı Satım	
BRSAN					Satış		Satış		
BRYAT								Aşırı Satım	
BSOKE								Aşırı Alım	Alış
BTCIM					Alış	Aşırı Satım		Aşırı Satım	
CANTE								Aşırı Alım	
CCOLA	Satış					Aşırı Satım			Satış
CIMSA				Aşırı Alım				Aşırı Alım	
CVKMD									
CWENE	Alış							Aşırı Alım	
DAPGM					Satış				
DOAS						Aşırı Satım		Aşırı Satım	
DOHOL								Aşırı Alım	
DSTKF		Aşırı Alım		Aşırı Alım			Satış		
ECILC				Aşırı Satım	Satış				
EFOR		Aşırı Alım							
EKGYO						Aşırı Satım		Aşırı Satım	
ENERY						Aşırı Satım			
ENJSA									
ENKAI	Alış								
EREGL					Alış				
EUPWR		Aşırı Alım		Aşırı Alım		Aşırı Alım		Aşırı Alım	
EUREN							Satış		
FENER									
FROTO						Aşırı Satım		Aşırı Satım	
GARAN						Aşırı Satım		Aşırı Satım	Satış
GENIL					Satış			Aşırı Satım	
GESAN	Alış								

30.04.2026

BİST-100 Hisseleri Teknik Göstergeler

Hisse Kod	MOMENTUM		RSI		STOCHASTIC		CCI		MACD
	Sinyal	AA/AS	Sinyal	AA/AS	Sinyal	AA/AS	Sinyal	AA/AS	Sinyal
GLRMK		Aşırı Satım			Satış	Aşırı Satım		Aşırı Satım	
GRSEL						Aşırı Satım		Aşırı Satım	
GRTHO	Alış								
GSRAY						Aşırı Satım			
GUBRF	Satış								
HALKB						Aşırı Satım		Aşırı Satım	
HEKTS	Satış								
ISCTR						Aşırı Satım		Aşırı Satım	Satış
ISMEN						Aşırı Satım		Aşırı Satım	
IZENR					Alış				
KCHOL						Aşırı Satım			
KLRHO						Aşırı Satım			
KONTR	Satış				Alış	Aşırı Satım			Satış
KRDMD								Aşırı Alım	
KTLEV		Aşırı Alım		Aşırı Alım		Aşırı Alım		Aşırı Alım	
KUYAS						Aşırı Satım			
MAGEN							Satış		
MAVI						Aşırı Satım	Alış		Satış
MGROS						Aşırı Satım		Aşırı Satım	
MIATK						Aşırı Satım		Aşırı Satım	
MPARK						Aşırı Satım		Aşırı Satım	
OBAMS								Aşırı Satım	
ODAS	Satış								Satış
OTKAR						Aşırı Satım		Aşırı Satım	
OYAKC						Aşırı Satım		Aşırı Satım	
PAHOL	Satış				Satış	Aşırı Satım			
PASEU					Satış		Satış		
PATEK	Satış								
PETKM				Aşırı Alım		Aşırı Alım		Aşırı Alım	
PGSUS						Aşırı Satım		Aşırı Satım	
PSGYO			Satış		Satış		Satış		
QUAGR	Satış					Aşırı Satım		Aşırı Satım	Satış
RALYH			Satış		Satış		Satış		
REEDR	Satış					Aşırı Satım			
SAHOL						Aşırı Satım		Aşırı Satım	
SARKY						Aşırı Satım		Aşırı Satım	
SASA									
SISE						Aşırı Satım		Aşırı Satım	
SKBNK						Aşırı Satım			
SOKM					Alış		Alış		Alış

30.04.2026

BİST-100 Hisseleri Teknik Göstergeler

Hisse Kod	MOMENTUM		RSI		STOCHASTIC		CCI		MACD
	Sinyal	AA/AS	Sinyal	AA/AS	Sinyal	AA/AS	Sinyal	AA/AS	Sinyal
TABGD							Satış		
TAVHL						Aşırı Satım		Aşırı Satım	
TCELL								Aşırı Satım	Satış
THYAO						Aşırı Satım		Aşırı Satım	
TKFEN				Aşırı Alım	Satış		Satış		
TOASO									
TRALT						Aşırı Satım		Aşırı Satım	Satış
TRENJ					Satış	Aşırı Satım		Aşırı Satım	Satış
TRMET						Aşırı Satım		Aşırı Satım	Satış
TSKB						Aşırı Satım		Aşırı Satım	Satış
TTKOM						Aşırı Satım			
TUKAS						Aşırı Satım			
TUPRS								Aşırı Alım	
TUREX	Satış								Satış
TURSG	Satış					Aşırı Satım			Satış
ULKER									
VAKBN						Aşırı Satım		Aşırı Satım	Satış
VESTL						Aşırı Satım			Satış
YKBNK						Aşırı Satım		Aşırı Satım	Satış
ZOREN									

Teknik Analiz İndikatörlerine İlişkin Açıklamalar

Teknik göstergeler tablolarında yer alan ifadeler, teknik analiz programlarındaki bazı indikatörlerin ürettiği sinyalleri göstermektedir. Bu sinyaller, İkon Menkul Değerler A. Ş. 'nin alım ya da satım tavsiyesi olarak düşünülmemelidir.

MOMENTUM : Göstergede 100 referans noktasını gösterir. Göstergenin referans çizgisinin altına inmesi "SAT", referans çizgisinin üzerine çıkması "AL" sinyali olarak değerlendirilir. Momentumun aşırı satış bölgesinden dönüş eğiliminde olması kısa vadede düşüşün tamamlandığını, momentumun belirli bir tepe yapıp aşağı doğru dönmesi, fiyatlardaki artış hızının yavaşladığını ve fiyatların bir süre sonra gerilemeye başlayacağını gösterir. Gösterge 115 çizgisinin üzerindeyken aşırı alım bölgesinde, 85 çizgisinin altındayken aşırı satım bölgesinde olarak yorumlanır.

MACD : Orta vadeli ve hareketli ortalamalardan oluştuğu için trend takip edici bir göstergedir. Göstergede 0 değeri referans çizgisini belirtir. MACD çizgisi kesikli sinyal çizgisini yukarıdan aşağıya doğru kestiğinde "SAT", aşağıdan yukarıya doğru kestiğinde ise "AL" sinyali olarak yorumlanır.

RSI : RSI eğrisi "0" ile "100" sayıları arasında değer alır. RSI genellikle 70 çizgisi üzerinde tepe ve 30 çizgisinin de altında dip yapar. Gösterge 70 seviyesinin üzerinde aşırı alım bölgesini, 30 seviyesinin altında ise aşırı satım bölgesini gösterir. RSI'ın 30 çizgisinin altına düşüp tekrar yükselmeye başlaması durumunda "AL" sinyali, 70 çizgisinin üzerine çıkıp bir tepe yaptıktan sonra tekrar aşağı dönmesi durumunda "SAT" sinyali olarak yorumlanır.

STOCHASTIC : Stochastic eğrisi "0" ile "100" arasında dalgalanır. Genellikle 80' in üzeri aşırı alım yapılmış bir piyasayı (sat sinyali), 20' nin altı da aşırı satış yapılmış bir piyasayı (al sinyali) gösterir. Ayrıca; yavaşlatılmış %K çizgisi aşağıdan yukarıya doğru %D çizgisini keserse "AL", %K çizgisi %D çizgisini yukarıdan aşağıya doğru keserse "SAT" sinyali olarak değerlendirilir.

CCI : CCI eğrisi +100 ile -100 arasında bir değer alır. Göstergede +100 seviyesinin üzeri aşırı alım yapıldığını, -100 seviyesinin altı ise aşırı satım yapıldığını ifade eder. CCI'ın -100 çizgisinin altına düşüp tekrar yükselmeye başlaması durumunda "AL" sinyali, +100 çizgisinin üzerine çıkıp bir tepe yaptıktan sonra tekrar aşağı dönmesi durumunda "SAT" sinyali olarak yorumlanır.

30.04.2026

Ekonomik Takvim

27.04.2026 - 01.05.2026

27 Nisan 2026, Pazartesi					
Saat	Ülke	Başlık	Dönem	Beklenti	Önceki
10:00	Almanya	GFK Tüketici Güven Endeksi	Mayıs	-29,5	-28
17:30	ABD	Dallas Fed İmalat İşletme Endeksi	Nisan	-0,8	-0,2
28 Nisan 2026, Salı					
Saat	Ülke	Başlık	Dönem	Beklenti	Önceki
02:30	Japonya	İşsizlik Oranı	Mart	2,60%	2,60%
06:00	Japonya	Japonya Merkez Bankası Faiz Kararı	Nisan	0,75%	0,75%
15:15	ABD	Haftalık ADP İstihdam Değişimi	Haftalık		54,75K
17:00	ABD	Conference Board (CB) Tüketici Güveni	Nisan	91	91,8
23:30	ABD	API Haftalık Ham Petrol Stokları	Haftalık		-4,400M
29 Nisan 2026, Çarşamba					
Saat	Ülke	Başlık	Dönem	Beklenti	Önceki
10:00	Türkiye	İşsizlik Oranı	Mart	8,50%	8,50%
10:00	Türkiye	Türkiye Ekonomik Güven Endeksi	Nisan	97,3	97,9
12:00	Euro Bölgesi	Tüketici Güveni	Nisan	-20,6	-16,3
15:00	Almanya	Tüketici Fiyat Endeksi (Ön Yayın)	Yıllık - Nisan	3,30%	2,70%
15:00	Almanya	Tüketici Fiyat Endeksi (Ön Yayın)	Aylık - Nisan	1,00%	1,10%
15:30	ABD	Çekirdek Dayanıklı Mal Siparişleri	Aylık - Mart	0,60%	0,80%
15:30	ABD	Dayanıklı Mal Siparişleri	Aylık - Mart	0,50%	-1,40%
16:45	Kanada	Kanada Merkez Bankası Faiz Kararı	Nisan	2,25%	2,25%
21:00	ABD	FED Faiz Kararı	Nisan	3,75%	3,75%
30 Nisan 2026, Perşembe					
Saat	Ülke	Başlık	Dönem	Beklenti	Önceki
02:50	Japonya	Sanayi Üretimi	Aylık - Mart	1,10%	-2,00%
02:50	Japonya	Perakende Satışlar	Yıllık - Mart	2,10%	-0,20%
04:30	Çin	İmalat PMI Endeksi	Nisan	50,6	50,4
04:45	Çin	Caixin İmalat PMI Endeksi	Nisan	50,7	50,8
10:55	Almanya	İşsizlik Oranı	Nisan	6,30%	6,30%
11:00	Almanya	Gayri Safi Yurtiçi Hasıla (Ön Yayın)	Çeyreklik - 1. Çeyrek	0,10%	0,30%
11:00	Almanya	Gayri Safi Yurtiçi Hasıla (Ön Yayın)	Yıllık - 1. Çeyrek	0,50%	0,40%
12:00	Euro Bölgesi	Çekirdek Tüketici Fiyat Endeksi (Ön Yayın)	Yıllık - Nisan	2,40%	2,30%
12:00	Euro Bölgesi	Çekirdek Tüketici Fiyat Endeksi (Ön Yayın)	Aylık - Nisan		0,80%
12:00	Euro Bölgesi	Tüketici Fiyat Endeksi (Ön Yayın)	Yıllık - Nisan	2,90%	2,60%
12:00	Euro Bölgesi	Tüketici Fiyat Endeksi (Ön Yayın)	Aylık - Nisan	1,00%	1,30%
12:00	Euro Bölgesi	İşsizlik Oranı	Mart	6,20%	6,20%
14:00	İngiltere	İngiltere Merkez Bankası Faiz Kararı	Nisan	3,75%	3,75%
15:15	Euro Bölgesi	Avrupa Merkez Bankası Faiz Kararı	Nisan	2,15%	2,15%
15:30	ABD	Çekirdek PCE Fiyat Endeksi	Aylık - Mart	0,30%	0,40%
15:30	ABD	Çekirdek PCE Fiyat Endeksi	Yıllık - Mart	3,10%	3,00%
15:30	ABD	PCE Fiyat Endeksi	Aylık - Mart	0,60%	0,40%
15:30	ABD	PCE Fiyat Endeksi	Yıllık - Mart	3,30%	2,80%
15:30	ABD	Gayri Safi Yurtiçi Hasıla (Ön Yayın)	Çeyreklik - 1. Çeyrek	1,50%	0,50%
15:30	Kanada	Gayri Safi Yurtiçi Hasıla	Aylık - Şubat	0,20%	0,10%
1 Mayıs 2026, Cuma					
Saat	Ülke	Başlık	Dönem	Beklenti	Önceki
		İşçi Bayramı			
02:30	Japonya	Tokyo Çekirdek Tüketici Fiyat Endeksi	Yıllık - Nisan	1,70%	1,70%
02:30	Japonya	Tokyo Tüketici Fiyat Endeksi	Yıllık - Nisan	1,40%	1,40%
03:30	Japonya	İmalat PMI Endeksi	Nisan	54,9	51,6
11:30	İngiltere	İmalat PMI Endeksi	Nisan	53,6	51
16:30	Kanada	İmalat PMI Endeksi	Nisan	48,5	50
16:45	ABD	İmalat PMI Endeksi	Nisan	54	52,3
17:00	ABD	ISM İmalat PMI Endeksi	Nisan	52,5	52,7

Araştırma Birimi
arastirma@ikonmenkul.com.tr

Yasal Uyarı

Burada yer alan yatırım bilgi, yorum ve tavsiyeleri yatırım danışmanlığı kapsamında değildir. Yatırım danışmanlığı hizmeti, kişilerin risk ve getiri tercihleri dikkate alınarak kişiye özel sunulmaktadır. Burada yer alan ve hiçbir şekilde yönlendirici nitelikte olmayan içerik, yorum ve tavsiyeler genel bilgilendirme amacıyla hazırlanmıştır. Bu tavsiyeler mali durumunuz ile risk ve getiri tercihlerinize uygun olmayabilir. Bu nedenle, sadece burada yer alan bilgilere dayanarak yatırım kararı verilmesi beklentilerinize uygun sonuçlar doğurmayabilir. Özellikle kaldıraçlı işlemlerinizi yatırdığınız para kadar kaybetme ihtimaliniz vardır. Kaldıraçlı işlemlerde yatırım danışmanlığı hizmeti de verilmemektedir. Burada yer alan yorum ve tavsiyeler, yorum ve tavsiyede bulunanların kişisel görüşlerine dayanmakta olup, herhangi bir yatırım aracının alım satım tavsiyesi veya getiri vaadi olarak yorumlanmamalıdır. Hiçbir şekilde yönlendirici nitelikte olmayan bu içerik genel anlamda bilgi vermeyi amaçlamakta olup; bu içeriğin, müşterilerin ve diğer yatırımcıların alım satım kararlarını destekleyebilecek yeterli bilgileri kapsamayabileceği dikkate alınmalıdır. Yatırım yapmadan önce piyasaların içerdiği riskleri tam olarak anladığınızdan emin olunuz. Web sitemizde yer alan bilgi ve görüşlere dayanarak yapılacak yatırımlar ve ticari işlemlerin sonuçlarından veya ortaya çıkabilecek tüm zararlardan IKON Menkul Değerler A.Ş. sorumlu tutulamaz.