

03.06.2026

BIST 100 Teknik Analiz

| Düş. | Yük. | Aort. | Kap. | Gün (%) | Haf. (%) | Aylık (%) | Yb (%) |
|---------------------|------------|-----------|-----------|----------------------------|-----------|-----------|-----------|
| 13.798,53 | 14.200,20 | 14.200,20 | 14.200,20 | 3,62 | 3,93 | -1,68 | 26,09 |
| İşlem Hacmi (mn TL) | | | | Hareketli Ortalamalar (HO) | | | |
| Son | 5 Gün Ort. | | | 5 | 10 | 22 | 50 |
| 204.586,26 | 181.929,11 | | | 13.853,20 | 13.948,38 | 14.343,57 | 13.859,34 |
| Destek Seviyeleri | | Pivot | | Direnc Seviyeleri | | | |
| 13.932,42 | 13.664,64 | 13.530,75 | 14.066,31 | 14.334,09 | 14.467,98 | 14.735,76 | |

Gün içinde en düşük 13.798,53 en yüksek 14.200,20 seviyesini gören BIST 100 endeksinin günü %3,62 kazançla tamamladığı gözlenmektedir. Pivot seviye 14.066,31 seviyesinden geçmekte olup, aşağı yönlü hareketlerde birinci destek 13.932,42, ikinci destek ise 13.664,64 seviyesinden geçmektedir. Dirençler ise sırasıyla 14.334,09, 14.467,98 seviyelerinden geçmektedir. Bu aşamada endeksin 5 günlük HO seviyesinin %2,50 üzerinde, Son gün işlem hacmi ise bu aşamada 5 günlük ortalama işlem hacminin % 12,45 üzerinde gerçekleşmiştir.

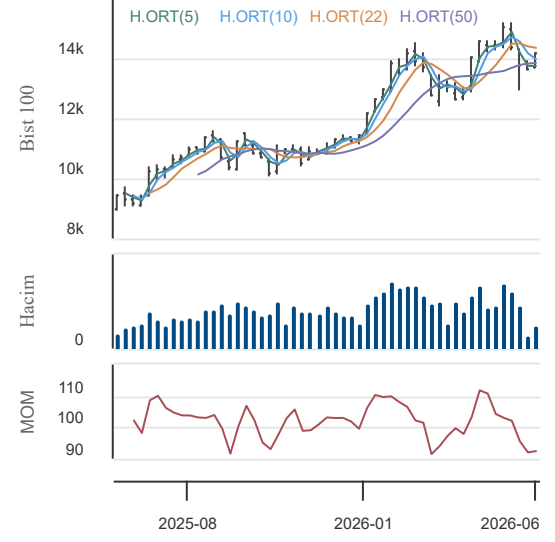

VIOP30 Teknik Analiz

| Düş. | Yük. | Aort. | Kap. | Gün (%) | Haf. (%) | Aylık (%) | Yb (%) |
|---------------------|------------|-----------|-----------|----------------------------|-----------|-----------|-----------|
| 15.855,00 | 16.502,00 | 16.187,20 | 16.472,00 | 4,01 | 5,09 | -0,69 | 34,80 |
| İşlem Hacmi (mn TL) | | | | Hareketli Ortalamalar (HO) | | | |
| Son | 5 Gün Ort. | | | 5 | 10 | 22 | 50 |
| 48.315,39 | 50.638,15 | | | 16.035,80 | 16.208,70 | 16.801,68 | 16.178,42 |
| Destek Seviyeleri | | Pivot | | Direnc Seviyeleri | | | |
| 16.050,67 | 15.629,33 | 15.403,67 | 16.276,33 | 16.697,67 | 16.923,33 | 17.344,67 | |

Gün içinde en düşük 15.855,00 en yüksek 16.502,00 seviyesini gören BIST 30 Yakın Vade endeks kontratının günü %4,01 kazançla tamamladığı gözlenmektedir. Pivot seviye 16.276,33 seviyesinden geçmekte olup, aşağı yönlü hareketlerde birinci destek 16.050,67, ikinci destek ise 15.629,33 seviyesinden geçmektedir. Dirençler ise sırasıyla 16.697,67, 16.923,33 seviyelerinden geçmektedir. Bu aşamada 5 günlük HO seviyesinin %2,72 üzerinde, Son gün işlem hacmi ise bu aşamada 5 günlük ortalama işlem hacminin % 4,59 altında gerçekleşmiştir.

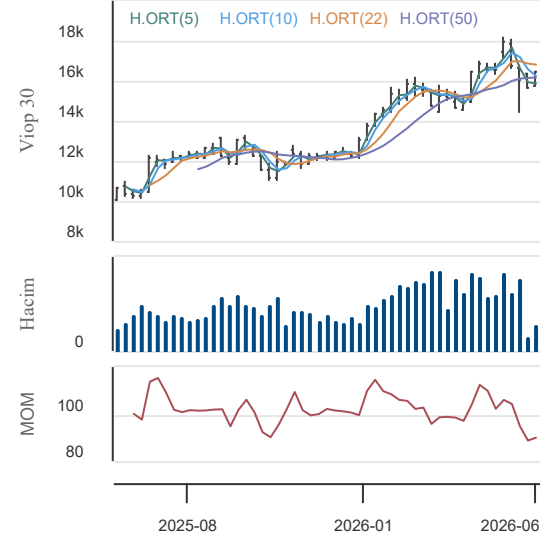

USDTRY (Yakın Vade) Teknik Analiz

| Düş. | Yük. | Aort. | Kap. | Gün (%) | Haf. (%) | Aylık (%) | Yb (%) |
|---------------------|------------|-------|-------|----------------------------|----------|-----------|--------|
| 47,04 | 47,08 | 47,06 | 47,06 | -0,04 | -0,21 | 4,55 | 9,74 |
| İşlem Hacmi (mn TL) | | | | Hareketli Ortalamalar (HO) | | | |
| Son | 5 Gün Ort. | | | 5 | 10 | 22 | 50 |
| 10.925,21 | 13.657,33 | | | 46,53 | 46,16 | 45,88 | 45,43 |
| Destek Seviyeleri | | Pivot | | Direnc Seviyeleri | | | |
| 47,04 | 47,02 | 47,00 | 47,06 | 47,08 | 47,10 | 47,12 | |

Gün içinde en düşük 47,04 en yüksek 47,08 seviyesini gören USD/TL Yakın Vade kontratının günü %0,04 kayıpla tamamladığı gözlenmektedir. Pivot seviye 47,06 seviyesinden geçmekte olup, aşağı yönlü hareketlerde birinci destek 47,04, ikinci destek ise 47,02 seviyesinden geçmektedir. Dirençler ise sırasıyla 47,08, 47,10 seviyelerinden geçmektedir. Bu aşamada endeksin 5 günlük HO seviyesinin %1,13 üzerinde, 22 günlük HO seviyesinin ise %2,56 üzerinde hareket ettiği dikkat çekmektedir. Son gün işlem hacmi ise bu aşamada 5 günlük ortalama işlem hacminin % 20,00 altında gerçekleşmiştir.

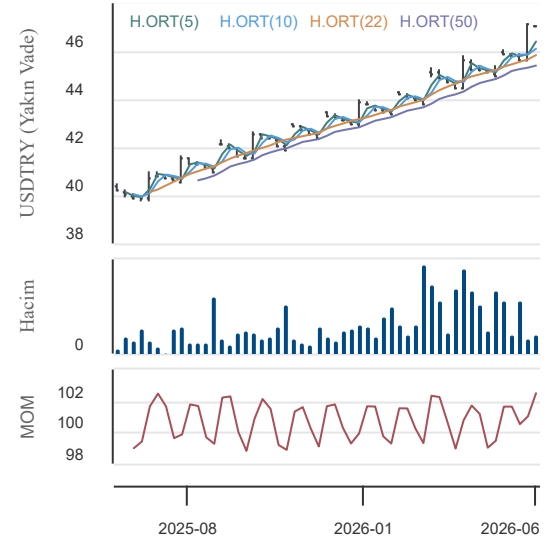

03.06.2026

BİST En Çok Yükselenler (İlk 5)

| Hisse Adı | Kapanış | Günlük D. (%) | Hacim (Mn TL) |
|-----------|---------|---------------|---------------|
| AKMGY | 286,00 | 10,00 | 54,9 |
| GMTAS | 49,06 | 10,00 | 93,5 |
| ISKPL | 13,97 | 10,00 | 928,3 |
| KNFRT | 14,63 | 10,00 | 231,1 |
| BJKAS | 1,76 | 10,00 | 340,2 |

BİST En Çok Düşenler (İlk 5)

| Hisse Adı | Kapanış | Günlük D. (%) | Hacim (Mn TL) |
|-----------|----------|---------------|---------------|
| UCAYM | 36,00 | -10,00 | 2.368,2 |
| RPSTP | 1.525,00 | -9,98 | 0,0 |
| DERHL | 14,00 | -9,21 | 1.285,6 |
| KTSKR | 106,60 | -6,41 | 212,7 |
| SAMAT | 7,08 | -6,10 | 44,7 |

Hacmi En Yüksek Hisseler (İlk 5)

| Hisse Adı | Kapanış | Günlük D. (%) | Hacim (Mn TL) |
|-----------|---------|---------------|---------------|
| AKBNK | 65,95 | 3,53 | 15.173,1 |
| KTLEV | 129,80 | 0,00 | 13.961,3 |
| THYAO | 300,00 | 2,92 | 12.781,5 |
| ASTOR | 363,50 | 9,98 | 11.881,0 |
| ASELS | 407,75 | 6,18 | 10.995,9 |

BİST-100 Para Girişi Gözlenen (İlk 5)

| Hisse Adı | Kapanış | Günlük D. (%) | Hacim (Mn TL) |
|-----------|---------|---------------|---------------|
| AKBNK | 65,95 | 3,53 | 15.173,1 |
| THYAO | 300,00 | 2,92 | 12.781,5 |
| ASTOR | 363,50 | 9,98 | 11.881,0 |
| ASELS | 407,75 | 6,18 | 10.995,9 |
| EREGL | 41,00 | 2,50 | 8.161,4 |

BİST-100 Para Çıkışı Gözlenen (İlk 5)

| Hisse Adı | Kapanış | Günlük D. (%) | Hacim (Mn TL) |
|-----------|----------|---------------|---------------|
| FENER | 4,31 | -0,23 | 1.768,6 |
| RALYH | 212,40 | -5,60 | 811,3 |
| BRYAT | 2.001,00 | -2,34 | 259,1 |

Yurt İçi Piyasalar

| Hisse Adı | Son | Gün % | Hafta (%) | Ay (%) |
|-------------|--------|-------|-----------|--------|
| BİST-100 | 14.200 | 3,62 | 3,93 | -1,7 |
| BİST-30 | 16.136 | 4,02 | 4,15 | -2,8 |
| BİST BANKA | 16.219 | 4,53 | 4,64 | -4,3 |
| BİST HİZMET | 13.104 | 2,76 | 2,90 | 2,1 |
| BİST SANAYİ | 18.937 | 2,90 | 4,71 | 4,0 |

Yurt İçi Ekonomi Gündemi

Borsa İstanbul, haftanın ikinci işlem gününü güçlü alımların etkisiyle sert bir yükselişle tamamladı. 2 Haziran Salı günü BIST 100 endeksi, yüzde 3,62 değer kazanarak 14.200 puandan kapandı. Bankacılık endeksi %4,53, holding endeksi %2,43 yükselerek yukarı yönlü harekete ivme kazandı. Günün en çok yükselen ve dikkat çeken hisseleri arasında Halkbank (HALKB) başı çaktı.

Otomotiv tarafında mayıs ayı pazar verileri takip edildi. ODM verilerine göre otomobil ve hafif ticari araç pazarı mayısta yıllık %22,55 daralarak 83.442 adet oldu. Otomobil satışları %23,19 düşüşle 65.386 adet, hafif ticari araç satışları %20,13 düşüşle 18.056 adet gerçekleşti. Ocak-Mayıs döneminde toplam pazar %7,40 daralırken, otomobil satışlarında %9,65 düşüş görüldü. Veri, yüksek finansman maliyetleri ve talep koşullarının otomotiv pazarı üzerinde baskı yarattığını gösteriyor.

Yeni güne girerken piyasa aktörleri, dünkü güçlü yükselişin ardından kazanımların korunup korunamayacağına odaklanacak. Hisse bazlı ayrışmaların belirginleşmesi seçici fiyatlamaların sürdüğünü gösteriyor. Buna karşın enflasyon verisi öncesi temkinli duruş, küresel haber akışına duyarlılık ve dış risk iştahındaki değişimlere karşı kırılganlık devam ediyor. Kısa vadeli işlemlerde kontrollü ve seçici kalınmasını öneririz.

Yurt Dışı Ekonomi Gündemi

Küresel piyasalarda ana gündem, ABD-İran geriliminin yeniden tırmanmasıyla petrol fiyatlarında görülen güçlü yükseliş oldu. Hürmüz Boğazı'ndan geçişlere yönelik endişeler enerji arz güvenliği riskini artırırken, petrol fiyatlarındaki yükseliş enflasyon baskılarının yeniden güçlenebileceği mesajını verdi.

*Buna rağmen ABD borsalarında teknoloji ve AI teması güçlü kalmaya devam etti; Nvidia'nın yeni çip duyurusu ve Anthropic halka arz haberi Nasdaq'ı destekledi.

*Altın jeopolitik risklere rağmen güçlü dolar - faiz beklentileri nedeniyle baskı altında kalırken, piyasalar petrol kaynaklı riskler ile AI iyimserliği arasında denge aradı.

*Küresel piyasalar bugün ABD'den ADP Tarım Dışı ve ISM Hizmet PMI endeksi verilerine odaklanacak.

Global Piyasalar

| Hisse Adı | Kapanış | Gün (%) | Hafta (%) | Ay (%) |
|----------------|-----------|---------|-----------|--------|
| S&P 500 End. | 7.609,78 | 0,13 | 1,21 | 5,3 |
| Nasdaq End. | 27.093,90 | 0,03 | 1,64 | 7,9 |
| Dow Jones End. | 51.307,79 | 0,45 | 1,68 | 3,7 |
| DAX30 | 25.124,17 | 0,48 | -0,24 | 3,4 |
| NIKKEI | 66.734,24 | -0,30 | 2,67 | 12,1 |

Döviz Piyasası

| Hisse Adı | Kapanış | Gün (%) | Hafta (%) | Ay (%) |
|-----------|---------|---------|-----------|--------|
| USDTRY | 45,94 | 0,09 | 0,11 | 1,7 |
| EURTRY | 53,43 | 0,08 | 0,12 | 0,8 |
| GBPTRY | 61,89 | 0,11 | 0,28 | 0,8 |
| EURUSD | 1,16 | 0,00 | 0,01 | -0,8 |
| GBPUSD | 1,35 | 0,01 | 0,15 | -1,0 |

Emtia Piyasası

| Hisse Adı | Kapanış | Gün (%) | Hafta (%) | Ay (%) |
|---------------|----------|---------|-----------|--------|
| Gram Altın TL | 6.628,91 | 0,18 | -0,33 | -1,1 |
| Ons Altın \$ | 4.526,80 | 1,07 | -0,77 | -1,3 |
| CRUDE Petrol | 95,25 | 0,31 | -1,37 | -11,5 |
| Ons Gümüş \$ | 75,10 | -2,02 | -2,02 | 3,0 |
| Bakır | 6,66 | 1,74 | 4,03 | 12,5 |

03.06.2026

Koç Holding

| Düş. | Yük. | Aort. | Kap. | Gün (%) | Haf. (%) | Aylık (%) | Yb (%) |
|---------------------|------------|--------|--------|----------------------------|----------|-----------|--------|
| 187,70 | 194,00 | 191,18 | 193,30 | 3,92 | 2,22 | -4,40 | 18,80 |
| İşlem Hacmi (mn TL) | | | | Hareketli Ortalamalar (HO) | | | |
| Son | 5 Gün Ort. | | | 5 | 10 | 22 | 50 |
| 4.200,81 | 3.756,08 | | | 189,90 | 192,73 | 199,72 | 197,93 |
| Destek Seviyeleri | | | Pivot | Direnc Seviyeleri | | | |
| 189,33 | 185,37 | 183,03 | 191,67 | 195,63 | 197,97 | 201,93 | |

Gün içinde en düşük 187,70 en yüksek 194,00 seviyesini gören Koç Holding hissesinin günü %3,92 kazançla tamamladığı gözlenmektedir. Pivot seviye 191,67 seviyesinden geçmekte olup, aşağı yönlü hareketlerde birinci destek 189,33, ikinci destek ise 185,37 seviyesinden geçmektedir. Dirençler ise sırasıyla 195,63, 197,97 seviyelerinden geçmektedir. Bu aşamada 5 günlük HO seviyesinin %1,79 üzerinde, Son gün işlem hacmi ise bu aşamada 5 günlük ortalama işlem hacminin % 11,84 üzerinde gerçekleşmiştir.

Anadolu Grubu Holding

| Düş. | Yük. | Aort. | Kap. | Gün (%) | Haf. (%) | Aylık (%) | Yb (%) |
|---------------------|------------|-------|-------|----------------------------|----------|-----------|--------|
| 34,16 | 35,26 | 34,76 | 34,80 | 2,84 | 3,57 | 13,22 | 23,79 |
| İşlem Hacmi (mn TL) | | | | Hareketli Ortalamalar (HO) | | | |
| Son | 5 Gün Ort. | | | 5 | 10 | 22 | 50 |
| 153,41 | 115,22 | | | 34,04 | 34,11 | 33,41 | 30,74 |
| Destek Seviyeleri | | | Pivot | Direnc Seviyeleri | | | |
| 34,22 | 33,64 | 33,12 | 34,74 | 35,32 | 35,84 | 36,42 | |

Gün içinde en düşük 34,16 en yüksek 35,26 seviyesini gören Anadolu Grubu Holding hissesinin günü %2,84 kazançla tamamladığı gözlenmektedir. Pivot seviye 34,74 seviyesinden geçmekte olup, aşağı yönlü hareketlerde birinci destek 34,22, ikinci destek ise 33,64 seviyesinden geçmektedir. Dirençler ise sırasıyla 35,32, 35,84 seviyelerinden geçmektedir. Bu aşamada 5 günlük HO seviyesinin %2,23 üzerinde, 22 günlük HO seviyesinin ise %4,15 üzerinde hareket ettiği dikkat çekmektedir. Son gün işlem hacmi ise bu aşamada 5 günlük ortalama işlem hacminin % 33,14 üzerinde gerçekleşmiştir.

Tofaş Oto. Fab.

| Düş. | Yük. | Aort. | Kap. | Gün (%) | Haf. (%) | Aylık (%) | Yb (%) |
|---------------------|------------|--------|--------|----------------------------|----------|-----------|--------|
| 298,50 | 307,25 | 302,07 | 302,50 | 2,20 | 2,20 | 2,72 | 30,91 |
| İşlem Hacmi (mn TL) | | | | Hareketli Ortalamalar (HO) | | | |
| Son | 5 Gün Ort. | | | 5 | 10 | 22 | 50 |
| 1.272,15 | 880,27 | | | 300,35 | 297,73 | 301,20 | 290,25 |
| Destek Seviyeleri | | | Pivot | Direnc Seviyeleri | | | |
| 298,25 | 294,00 | 289,50 | 302,75 | 307,00 | 311,50 | 315,75 | |

Gün içinde en düşük 298,50 en yüksek 307,25 seviyesini gören Tofaş Oto. Fab. hissesinin günü %2,20 kazançla tamamladığı gözlenmektedir. Pivot seviye 302,75 seviyesinden geçmekte olup, aşağı yönlü hareketlerde birinci destek 298,25, ikinci destek ise 294,00 seviyesinden geçmektedir. Dirençler ise sırasıyla 307,00, 311,50 seviyelerinden geçmektedir. Bu aşamada 5 günlük HO seviyesinin %0,72 üzerinde, 22 günlük HO seviyesinin ise %0,43 üzerinde hareket ettiği dikkat çekmektedir. Son gün işlem hacmi ise bu aşamada 5 günlük ortalama işlem hacminin % 44,52 üzerinde gerçekleşmiştir.

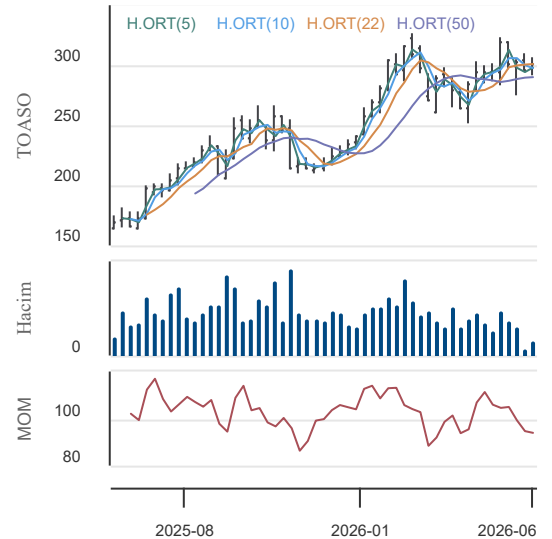
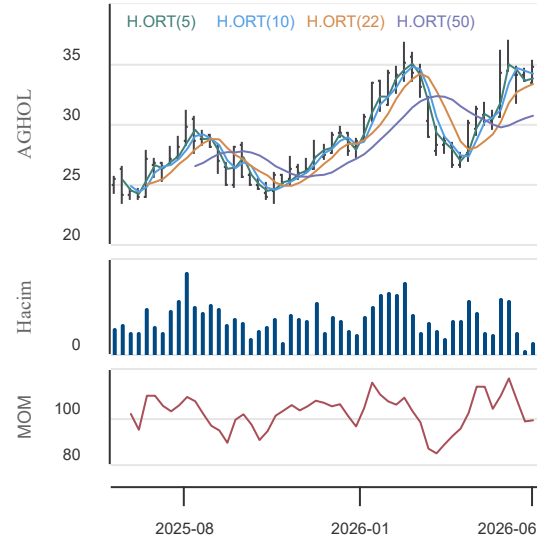
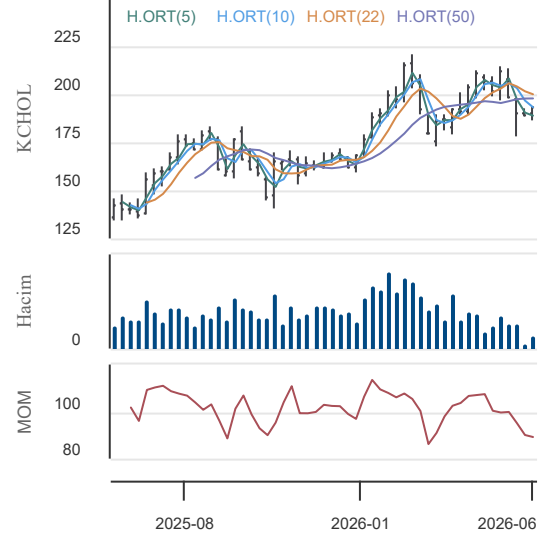

03.06.2026

KAP Haberleri**Şirket Haberleri:**

CWENE: Şirketimizin %100 bağlı ortaklığı konumunda bulunan CW Solar Cell Enerji A.Ş. Yönetim Kurulu tarafından alınan 02.06.2026 tarihli karar doğrultusunda Kayıtlı Sermaye Sistemine geçiş ve Şirketin Esas Sözleşmesi'nin ilgili maddelerinin tadil edilmesine ilişkin gerekli izin ve onayların alınması amacıyla 02.06.2026 tarihinde Sermaye Piyasası Kurulu nezdinde başvuruda bulunulmuştur.

PETKM: Şirketimizin %51 oranında doğrudan pay sahibi olan SOCAR Turkey Petrokimya A.Ş.'nin kolaylaştırılmış birleşme yoluyla, SOCAR Turkey Enerji A.Ş.'ye devredildiği Şirketimize bildirilmiştir. Şirketimizin %51 oranındaki doğrudan pay sahibi SOCAR Turkey Petrokimya A.Ş.'nin şirketimiz nezdindeki pay sahipliği sona ermiştir. Böylelikle, birleşme öncesinde Şirketimizde %51 oranında dolaylı pay sahibi olan SOCAR Turkey Enerji A.Ş. birleşme sonrasında, artık doğrudan %51 oranında pay sahibi olmuştur.

HEDEF: Şirketimiz iştiraklerinden Colendi Menkul Değerler A.Ş.'nin 02.06.2026 tarihinde gerçekleştirilen Genel Kurul Toplantısında, şirket sermayesinin 110.000.000 TL'den 220.000.000 TL'ye artırılmasına karar verilmiştir.Şirketimiz, sermaye artırımını kapsamında sahip olduğu pay oranı nispetinde artırıma iştirak edecek olup, işlem sonucunda iştirak sermayesindeki ortaklık oranında herhangi bir değişiklik meydana gelmeyecektir. Söz konusu sermaye artırımını kapsamında, daha önce iştirakimize ödenmiş bulunan 20.000.000 TL, sermaye avansı mahsup edilecek olup kalan 38.795.000 sermaye ödemesi yapılacaktır.Sermaye ödeme ve tescile hazırlık işlemleri devam etmekte olup süreçle ilgili gelişmeler kamuoyu ile paylaşılacaktır.

ESEN: Margün Enerji Üretim Sanayi ve Ticaret A.Ş. ("Margün Enerji") sermayesinde sahip olduğumuz payların toplam 85.800.000 TL nominal değere kadar olan kısmının ("Paylar") (çıkartılmış sermayeye oranı yaklaşık %2,91), hızlandırılmış talep toplama yöntemi ile yurt içinde ve yurt dışında yerleşik kurumsal yatırımcılara satış işlemi ("İşlem") kapsamında UBS AG London Branch ve Ünlü Menkul Değerler A.Ş. müşterek küresel koordinatörler ve talep toplayıcılar ("Küresel Koordinatörler") olarak yetkilendirmiş ve satış süreci işbu özel durum açıklamamız itibarıyla başlamıştır.

KZBGY: Şirketimizin portföyünde yer alan Marmaris'teki Sinpaş Kızılıbük Thermal Wellness Resort projesi kapsamında;01 Mayıs 2026 – 31 Mayıs 2026 tarihleri arasında toplam 170 adet devre mülk satış sözleşmesi yapılmış olup, bu sözleşmelerin KDV hariç toplam bedeli 168.769.255 TL'dir. Projemizde ön satışların başladığı tarihten 01 Haziran 2026 tarihine kadar ise toplam 32.478 adet devre mülk satış sözleşmesi yapılmış olup, bu sözleşmelerin KDV hariç toplam bedeli 10.688.226.687 TL'dir.

OTKAR: Şirketimiz tarafından 29.04.2026 tarihli açıklama ile kamuya duyurulan Automecanica S.A. paylarının devralınması işlemine Romanya doğrudan yabancı yatırım otoritesi tarafından izin verildiği bildirilmiştir. İşlemin kapanışına yönelik çalışmalar devam etmekte olup konuya ilişkin önemli gelişmeler kamuya açıklanacaktır.

GSDHO: Şirketimizin sermayesinin tamamına sahip olduğu Hollanda'da yerleşik bağlı ortaklığı GSD Shipping B.V. bünyesinde yer alan Malta'da yerleşik GSD 4 Limited ile Japonya'da yerleşik Sumitomo Corporation şirketinin garantör olduğu bağlı ortaklığı Japonya'da yerleşik Sumisho Marine Co. Ltd. arasında, 2029 yılında teslim edilmek üzere Oshima tersanesinde inşa edilecek 64.200 DWT taşıma kapasitesine sahip bir adet kuru yük gemisi alım sözleşmesinin 2 Haziran 2026 tarihinde imzalandığı öğrenilmiştir.

Pay Alım-Satım Notları:

AHGZ: 02.06.2026 tarihinde Borsa İstanbul A.Ş. nezdinde pay başına 32,08 TL – 32,40 TL fiyat aralığından (ağırlıklı ortalama 32,258 TL) toplam 270.000 adet pay geri alınmıştır.Şirketimizin 27.12.2023, 14.02.2025, 20.03.2025 ve 29.08.2025 tarihli Yönetim Kurulu kararları ile geri alınan paylarla birlikte sahip olduğu AHGAZ payları toplamı 70.025.024 adede ulaşmıştır. (Şirket sermayesine oranı %2,6933)

GLYHO: 02.06.2026 tarihinde 15,50 TL fiyattan 250.000 adet Şirketimiz payı geri alınmış ve Şirketimizin sahip olduğu GLYHO payları 32.456.143 adede ulaşmıştır (Şirket sermayesine oranı %1,6644).

Sermaye Artırımı-Azaltımı Haberleri:

HEDEF

Genel Kurul Haberleri:

KLMSN, KLSYN, TRILC, BTCIM, BSOKE

Not: Bu rapor, 2 Haziran saat 18:10 itibaren, 3 Haziran saat 08:00 kadar KAP içerisinde yayımlanan haberler içerisinde derlenmiştir.Kaynaklar: KAP, Finnet, Matriks ve Şirket Açıklamaları.

03.06.2026

BIST-30 Hisseleri

| Hisse Adı | Kapanış | Destekler | | Pivot | Dirençler | | Hareketli Ortalamalar | | | Performans | | | |
|-----------|----------|-----------|----------|----------|-----------|----------|-----------------------|----------|----------|------------|----------|-----------|------------|
| | | Destek 2 | Destek 1 | | Direnç 1 | Direnç 2 | 5 HO | 20 HO | 50 HO | Gün. (%) | Haf. (%) | Aylık (%) | Yıllık (%) |
| AEFES | 20,18 | 19,21 | 19,69 | 19,96 | 20,44 | 20,71 | 19,54 | 19,67 | 18,55 | 4,0% | 4,6% | 7,2% | 48,4% |
| AKBNK | 65,95 | 63,62 | 64,78 | 65,67 | 66,83 | 67,72 | 64,53 | 69,99 | 72,14 | 3,5% | 3,0% | -9,9% | 30,8% |
| ASELS | 407,75 | 374,25 | 391,00 | 399,75 | 416,50 | 425,25 | 396,75 | 412,33 | 384,86 | 6,2% | 7,2% | -3,0% | 215,8% |
| ASTOR | 363,50 | 321,17 | 342,33 | 352,92 | 374,08 | 384,67 | 338,70 | 321,39 | 250,87 | 10,0% | 16,2% | 28,0% | 298,8% |
| BIMAS | 380,75 | 365,92 | 373,33 | 377,67 | 385,08 | 389,42 | 379,30 | 385,60 | 368,93 | 2,6% | 2,1% | 2,7% | 60,6% |
| DSTKF | 2.023,00 | 1.887,67 | 1.955,33 | 1.990,67 | 2.058,33 | 2.093,67 | 2.028,00 | 2.287,25 | 2.159,59 | 3,7% | -3,9% | -25,9% | 609,8% |
| EKGYO | 19,97 | 19,15 | 19,56 | 19,81 | 20,22 | 20,47 | 19,43 | 20,23 | 20,37 | 4,0% | 4,6% | -3,0% | 41,8% |
| ENKAI | 99,20 | 97,90 | 98,55 | 99,15 | 99,80 | 100,40 | 99,23 | 102,72 | 99,54 | 0,7% | -1,3% | -5,2% | 71,0% |
| EREGL | 41,00 | 40,01 | 40,51 | 40,81 | 41,31 | 41,61 | 39,67 | 38,54 | 33,44 | 2,5% | 4,6% | 16,7% | 79,8% |
| FROTO | 88,90 | 86,10 | 87,50 | 88,20 | 89,60 | 90,30 | 86,54 | 92,20 | 99,20 | 4,3% | 5,6% | -9,3% | 20,6% |
| GARAN | 128,80 | 121,87 | 125,33 | 127,67 | 131,13 | 133,47 | 124,46 | 130,25 | 131,54 | 4,6% | 4,8% | -3,7% | 24,3% |
| GUBRF | 550,50 | 524,17 | 537,33 | 546,67 | 559,83 | 569,17 | 551,10 | 567,88 | 526,12 | 2,1% | 0,1% | 3,8% | 133,4% |
| ISCTR | 13,63 | 13,02 | 13,33 | 13,50 | 13,81 | 13,98 | 13,27 | 13,89 | 13,81 | 4,0% | 3,7% | -5,0% | 30,9% |
| KCHOL | 193,30 | 185,37 | 189,33 | 191,67 | 195,63 | 197,97 | 189,90 | 199,32 | 197,93 | 3,9% | 2,2% | -4,4% | 39,7% |
| KRDMD | 41,02 | 40,06 | 40,54 | 41,00 | 41,48 | 41,94 | 40,45 | 40,58 | 36,20 | 1,1% | 3,2% | 6,5% | 85,8% |
| MGROS | 676,00 | 656,67 | 666,33 | 671,17 | 680,83 | 685,67 | 673,00 | 670,82 | 639,22 | 1,8% | 2,6% | 6,1% | 42,4% |
| PETKM | 23,70 | 21,99 | 22,85 | 23,29 | 24,15 | 24,59 | 22,89 | 24,42 | 22,49 | 2,8% | 7,2% | -0,8% | 46,3% |
| PGSUS | 172,20 | 167,93 | 170,07 | 171,53 | 173,67 | 175,13 | 170,30 | 176,61 | 180,19 | 2,3% | 1,2% | -4,7% | -30,3% |
| SAHOL | 93,30 | 90,43 | 91,87 | 92,68 | 94,12 | 94,93 | 90,75 | 94,31 | 94,51 | 4,8% | 1,4% | -2,5% | 24,1% |
| SASA | 2,75 | 2,70 | 2,72 | 2,76 | 2,78 | 2,82 | 2,69 | 2,97 | 2,77 | 2,2% | 4,2% | -12,4% | -14,1% |
| SISE | 47,10 | 45,37 | 46,23 | 46,79 | 47,65 | 48,21 | 45,72 | 47,18 | 46,14 | 3,5% | 4,2% | -0,3% | 45,7% |
| TAVHL | 265,50 | 258,33 | 261,92 | 265,33 | 268,92 | 272,33 | 257,05 | 267,50 | 293,32 | 3,3% | 5,5% | -4,7% | 22,5% |
| TCELL | 108,50 | 101,70 | 105,10 | 107,00 | 110,40 | 112,30 | 104,94 | 111,39 | 111,29 | 5,8% | 7,4% | -3,2% | 24,0% |
| THYAO | 300,00 | 292,17 | 296,08 | 298,17 | 302,08 | 304,17 | 294,75 | 300,95 | 304,49 | 2,9% | 1,1% | -2,7% | 11,4% |
| TOASO | 302,50 | 294,00 | 298,25 | 302,75 | 307,00 | 311,50 | 300,35 | 301,75 | 290,25 | 2,2% | 2,2% | 2,7% | 84,9% |
| TRALT | 45,24 | 43,72 | 44,48 | 44,94 | 45,70 | 46,16 | 44,24 | 43,98 | 44,79 | 4,5% | 3,9% | 9,3% | 97,7% |
| TTKOM | 63,15 | 60,75 | 61,95 | 62,65 | 63,85 | 64,55 | 61,05 | 62,69 | 61,66 | 3,5% | 3,1% | 1,6% | 14,9% |
| TUPRS | 250,25 | 234,18 | 242,22 | 246,23 | 254,27 | 258,28 | 241,71 | 255,43 | 256,26 | 2,2% | 5,9% | -7,7% | 119,4% |
| VAKBN | 33,88 | 30,55 | 32,21 | 33,17 | 34,83 | 35,79 | 31,46 | 31,40 | 32,17 | 9,0% | 9,9% | 7,0% | 49,0% |
| YKBNK | 34,98 | 33,25 | 34,11 | 34,75 | 35,61 | 36,25 | 33,55 | 36,14 | 36,05 | 4,7% | 5,5% | -5,6% | 35,2% |

03.06.2026

BİST-100 Hisseleri Teknik Göstergeler

| Hisse Kod | MOMENTUM | | RSI | | STOCHASTIC | | CCI | | MACD |
|-----------|----------|------------|--------|------------|------------|-------------|--------|------------|--------|
| | Sinyal | AA/AS | Sinyal | AA/AS | Sinyal | AA/AS | Sinyal | AA/AS | Sinyal |
| AEFES | | | | | | Aşırı Alım | | | |
| AGHOL | | | | | | | | | |
| AKBNK | | | | | | | | | |
| AKSA | | | | | | | | | |
| AKSEN | | | | | | | | | |
| ALARK | Alış | | | | | Aşırı Alım | | | |
| ALTNY | Alış | | | | | | | | |
| ANSGR | | | | | | | | | |
| ARCLK | | | | | | | | | |
| ASELS | | | | | | | Alış | | |
| ASTOR | Alış | | | | Alış | | | Aşırı Alım | |
| BALUS | | | | | | | | | |
| BIMAS | | | | | | Aşırı Satım | Alış | | |
| BRSAN | | | | | | Aşırı Alım | | | |
| BRYAT | Satış | | | | | | | | |
| BSOKE | | | | | | Aşırı Alım | | | |
| BTCIM | | | | | | Aşırı Alım | | | Alış |
| CANTE | | | | | | | | | |
| COLLA | Alış | | | | | | | | |
| CIMSA | | | | | | | | | |
| CVKMD | | | | | Satış | Aşırı Alım | | Aşırı Alım | |
| CWENE | | | | | | Aşırı Alım | | Aşırı Alım | |
| DAPGM | | | | | | | | | |
| DOAS | | | | | | Aşırı Alım | | Aşırı Alım | |
| DOHOL | Alış | | | | | Aşırı Alım | | | |
| DSTKF | Alış | | | | | | | | |
| ECILC | | | | | | Aşırı Alım | | | |
| EFOR | | | | | | | | | |
| EKGYO | | | | | | | | | |
| ENERY | | | | | | Aşırı Alım | | | Alış |
| ENJSA | | | | | | | | | |
| ENKAI | | | | | | | | | |
| EREGL | Alış | | | | | Aşırı Alım | | | |
| EUPWR | | Aşırı Alım | | Aşırı Alım | | | | | |
| EUREN | | | | | | Aşırı Alım | | | |
| FENER | | Aşırı Alım | | | | Aşırı Alım | | Aşırı Alım | |
| FROTO | | | | | | | | | |
| GARAN | | | | | | | | | |
| GENIL | | | | | Satış | | | | |
| GESAN | | Aşırı Alım | | Aşırı Alım | | | | Aşırı Alım | |

03.06.2026

BİST-100 Hisseleri Teknik Göstergeler

| Hisse Kod | MOMENTUM | | RSI | | STOCHASTIC | | CCI | | MACD |
|-----------|----------|-------------|--------|------------|------------|-------------|--------|-------------|--------|
| | Sinyal | AA/AS | Sinyal | AA/AS | Sinyal | AA/AS | Sinyal | AA/AS | Sinyal |
| GLRMK | | | | | | | | | |
| GRSEL | | | | | | | | | |
| GRTHO | | | | | | | | | |
| GSRAY | | | | | | | | | |
| GUBRF | | | | | | | | | |
| HALKB | | Aşırı Alım | | | | Aşırı Alım | | Aşırı Alım | |
| HEKTS | | | | | | | | | |
| ISCTR | | | | | | | | | |
| ISMEN | | | | | | | | | |
| IZENR | | | | | | | | | |
| KCHOL | | | | | | | | | |
| KLRHO | | | | | Alış | | | | Alış |
| KONTR | | | | | Alış | Aşırı Satım | | | |
| KRDMD | | | | | | | | | |
| KTLEV | | | | Aşırı Alım | | Aşırı Alım | | | |
| KUYAS | | | | | | | | | |
| MAGEN | | | | | | Aşırı Alım | | | |
| MAVI | | | | | | | | | |
| MGROS | | | | | | | Alış | | |
| MIATK | | | | | | Aşırı Alım | | Aşırı Alım | |
| MPARK | | | | | | | | | |
| OBAMS | | | | | Alış | Aşırı Satım | | Aşırı Satım | |
| ODAS | | | | | | Aşırı Alım | | | |
| OTKAR | | | | | | | | | |
| OYAKC | | | | | | | | | |
| PAHOL | | | | | | Aşırı Alım | | | |
| PASEU | Satış | | | | | | | | |
| PATEK | | | | | | Aşırı Alım | | | Alış |
| PETKM | | | | | | | | | |
| PGSUS | | | | | | | | | |
| PSGYO | | | | | | | | | |
| QUAGR | | Aşırı Alım | | | | Aşırı Alım | | Aşırı Alım | Alış |
| RALYH | | Aşırı Satım | | | Satış | | | Aşırı Satım | |
| REEDR | | | | | | | | | |
| SAHOL | | | | | | | | | |
| SARKY | | | | | | | | | Alış |
| SASA | | | | | | | | | |
| SISE | | | | | | Aşırı Alım | | | |
| SKBNK | | | | | | | Alış | | |
| SOKM | | | | | | | | | |

03.06.2026

BİST-100 Hisseleri Teknik Göstergeler

| Hisse Kod | MOMENTUM | | RSI | | STOCHASTIC | | CCI | | MACD |
|-----------|----------|-------|--------|-------|------------|------------|--------|------------|--------|
| | Sinyal | AA/AS | Sinyal | AA/AS | Sinyal | AA/AS | Sinyal | AA/AS | Sinyal |
| TABGD | | | | | | Aşırı Alım | | | |
| TAVHL | | | | | | | | | Alış |
| TCELL | | | | | Alış | | | | |
| THYAO | | | | | | Aşırı Alım | | | |
| TKFEN | | | | | | Aşırı Alım | | | |
| TOASO | | | | | | | | | |
| TRALT | | | | | | | | | Alış |
| TRENJ | | | | | | | | | |
| TRMET | | | | | | | | | |
| TSKB | | | | | | | | | |
| TTKOM | | | | | | Aşırı Alım | | | |
| TUKAS | | | | | | | | | |
| TUPRS | | | | | | | | | |
| TUREX | | | | | | | | | |
| TURSG | | | | | | | Alış | | |
| ULKER | | | | | | | | | |
| VAKBN | Alış | | | | | Aşırı Alım | | Aşırı Alım | |
| VESTL | | | | | | | | | |
| YKBNK | | | | | | | | | |
| ZOREN | | | | | | | | | |

Teknik Analiz İndikatörlerine İlişkin Açıklamalar

Teknik göstergeler tablolarında yer alan ifadeler, teknik analiz programlarındaki bazı indikatörlerin ürettiği sinyalleri göstermektedir. Bu sinyaller, İkon Menkul Değerler A. Ş. 'nin alım ya da satım tavsiyesi olarak düşünülmemelidir.

MOMENTUM : Göstergede 100 referans noktasını gösterir. Göstergenin referans çizgisinin altına inmesi "SAT", referans çizgisinin üzerine çıkması "AL" sinyali olarak değerlendirilir. Momentumun aşırı satış bölgesinden dönüş eğiliminde olması kısa vadede düşüşün tamamlandığını, momentumun belirli bir tepe yapıp aşağı doğru dönmesi, fiyatlardaki artış hızının yavaşladığını ve fiyatların bir süre sonra gerilemeye başlayacağını gösterir. Gösterge 115 çizgisinin üzerindeyken aşırı alım bölgesinde, 85 çizgisinin altındayken aşırı satım bölgesinde olarak yorumlanır.

MACD : Orta vadeli ve hareketli ortalamalardan oluştuğu için trend takip edici bir göstergedir. Göstergede 0 değeri referans çizgisini belirtir. MACD çizgisi kesikli sinyal çizgisini yukarıdan aşağıya doğru kestiğinde "SAT", aşağıdan yukarıya doğru kestiğinde ise "AL" sinyali olarak yorumlanır.

RSI : RSI eğrisi "0" ile "100" sayıları arasında değer alır. RSI genellikle 70 çizgisi üzerinde tepe ve 30 çizgisinin de altında dip yapar. Gösterge 70 seviyesinin üzerinde aşırı alım bölgesini, 30 seviyesinin altında ise aşırı satım bölgesini gösterir. RSI'ın 30 çizgisinin altına düşüp tekrar yükselmeye başlaması durumunda "AL" sinyali, 70 çizgisinin üzerine çıkıp bir tepe yaptıktan sonra tekrar aşağı dönmesi durumunda "SAT" sinyali olarak yorumlanır.

STOCHASTIC : Stochastic eğrisi "0" ile "100" arasında dalgalanır. Genellikle 80' in üzeri aşırı alım yapılmış bir piyasayı (sat sinyali), 20' nin altı da aşırı satış yapılmış bir piyasayı (al sinyali) gösterir. Ayrıca; yavaşlatılmış %K çizgisi aşağıdan yukarıya doğru %D çizgisini keserse "AL", %K çizgisi %D çizgisini yukarıdan aşağıya doğru keserse "SAT" sinyali olarak değerlendirilir.

CCI : CCI eğrisi +100 ile -100 arasında bir değer alır. Göstergede +100 seviyesinin üzeri aşırı alım yapıldığını, -100 seviyesinin altı ise aşırı satım yapıldığını ifade eder. CCI'ın -100 çizgisinin altına düşüp tekrar yükselmeye başlaması durumunda "AL" sinyali, +100 çizgisinin üzerine çıkıp bir tepe yaptıktan sonra tekrar aşağı dönmesi durumunda "SAT" sinyali olarak yorumlanır.

03.06.2026

Ekonomik Takvim

01.06.2026 - 05.06.2026

01 Haziran 2026, Pazartesi

| Saat | Ülke | Başlık | Dönem | Beklenti | Önceki |
|-------|--------------|-------------------------------|----------------|----------|--------|
| 03:30 | Japonya | İmalat PMI Endeksi | Mayıs | 54,5 | 55,1 |
| 04:45 | Çin | Caixin İmalat PMI Endeksi | Mayıs | 51,4 | 52,2 |
| 10:00 | Türkiye | GSYİH | 2026/1. çeyrek | 2,70% | 3,40% |
| 10:00 | Türkiye | İmalat PMI Endeksi | Mayıs | | 45,7 |
| 10:00 | İsviçre | GSYİH | 2026/1. çeyrek | 0,60% | 0,10% |
| 10:55 | Almanya | İmalat PMI Endeksi | Mayıs | 49,9 | 49,9 |
| 11:00 | Euro Bölgesi | İmalat PMI Endeksi | Mayıs | 51,4 | 51,4 |
| 16:45 | ABD | S&P Global İmalat PMI Endeksi | Mayıs | 55,3 | 54,5 |
| 17:00 | ABD | ISM İmalat PMI Endeksi | Mayıs | 53,3 | 52,7 |

02 Haziran 2026, Salı

| Saat | Ülke | Başlık | Dönem | Beklenti | Önceki |
|-------|--------------|-----------------|------------------|----------|--------|
| 11:00 | Türkiye | Ticaret Dengesi | Mayıs (öncü) | | |
| 12:00 | Euro Bölgesi | TÜFE | 2026/Yıllık/öncü | 3% | 3% |
| 12:00 | Euro Bölgesi | TÜFE | 2026/Aylık/öncü | | 1% |
| 12:00 | Euro Bölgesi | Çekirdek TÜFE | 2026/Yıllık/öncü | 2% | 2% |
| 12:00 | Euro Bölgesi | Çekirdek TÜFE | 2026/Aylık/öncü | | 0,9% |

03 Haziran 2026, Çarşamba

| Saat | Ülke | Başlık | Dönem | Beklenti | Önceki |
|-------|--------------|-------------------------------|-------|----------|--------|
| 04:45 | Çin | Caixin Hizmet PMI Endeksi | Mayıs | 52,3 | 52,6 |
| 10:55 | Almanya | Hizmet PMI Endeksi | Mayıs | 47,8 | 47,8 |
| 11:00 | Euro Bölgesi | Hizmet PMI Endeksi | Mayıs | 46,4 | 46,4 |
| 16:45 | ABD | S&P Global Hizmet PMI Endeksi | Mayıs | 50,9 | 51 |
| 17:00 | ABD | ISM Hizmet PMI Endeksi | Mayıs | 53,6 | 53,6 |

04 Haziran 2026, Perşembe

| Saat | Ülke | Başlık | Dönem | Beklenti | Önceki |
|-------|---------|-------------------------------------|-------------------|----------|---------|
| 09:30 | İsviçre | TÜFE | 2026-Mayıs/yıllık | | 0,60% |
| 10:00 | Türkiye | İşsizlik Oranı | Nisan | | 8,10% |
| 15:30 | ABD | Haftalık İşsizlik Maaşı Başvuruları | | | 215.000 |

05 Haziran 2026, Cuma

| Saat | Ülke | Başlık | Dönem | Beklenti | Önceki |
|-------|--------------|------------------------------|--------------------|----------|--------|
| 10:00 | Türkiye | TÜFE | Mayıs - Aylık | | 4,18% |
| 10:00 | Türkiye | TÜFE | Mayıs - Yıllık | | 32,37% |
| 10:00 | Türkiye | ÜFE | Mayıs - Aylık | | 3,50% |
| 10:00 | Türkiye | ÜFE | Mayıs - Yıllık | | 29,80% |
| 12:00 | Euro Bölgesi | GSYİH | 2026/Q1(yıllık) | 0,80% | 1,20% |
| 12:00 | Euro Bölgesi | GSYİH | 2026/Q1(çeyreklik) | 0,10% | 0,20% |
| 15:30 | ABD | Tarım Dışı İstihdam Değişimi | Mayıs | 95000 | 115000 |
| 15:30 | ABD | İşsizlik Oranı | Mayıs | 4,30% | 4,30% |
| 15:30 | ABD | Ortalama Saatlik Kazançlar | Mayıs | 0,30% | 0,20% |

Araştırma Birimi
arastirma@ikonmenkul.com.tr

Yasal Uyarı

Burada yer alan yatırım bilgi, yorum ve tavsiyeleri yatırım danışmanlığı kapsamında değildir. Yatırım danışmanlığı hizmeti, kişilerin risk ve getiri tercihleri dikkate alınarak kişiye özel sunulmaktadır. Burada yer alan ve hiçbir şekilde yönlendirici nitelikte olmayan içerik, yorum ve tavsiyeler genel bilgilendirme amacıyla hazırlanmıştır. Bu tavsiyeler mali durumunuz ile risk ve getiri tercihlerinize uygun olmayabilir. Bu nedenle, sadece burada yer alan bilgilere dayanarak yatırım kararı verilmesi beklentilerinize uygun sonuçlar doğurmayabilir. Özellikle kaldıraçlı işlemlerinizi yatırdığınız para kadar kaybetme ihtimaliniz vardır. Kaldıraçlı işlemlerde yatırım danışmanlığı hizmeti de verilmemektedir. Burada yer alan yorum ve tavsiyeler, yorum ve tavsiyede bulunanların kişisel görüşlerine dayanmakta olup, herhangi bir yatırım aracının alım satım tavsiyesi veya getiri vaadi olarak yorumlanmamalıdır. Hiçbir şekilde yönlendirici nitelikte olmayan bu içerik genel anlamda bilgi vermeyi amaçlamakta olup; bu içeriğin, müşterilerin ve diğer yatırımcıların alım satım kararlarını destekleyebilecek yeterli bilgileri kapsamayabileceği dikkate alınmalıdır. Yatırım yapmadan önce piyasaların içerdiği riskleri tam olarak anladığınızdan emin olunuz. Web sitemizde yer alan bilgi ve görüşlere dayanarak yapılacak yatırımlar ve ticari işlemlerin sonuçlarından veya ortaya çıkabilecek tüm zararlardan IKON Menkul Değerler A.Ş. sorumlu tutulamaz.