

17.06.2026

BIST 100 Teknik Analiz

| Düş. | Yük. | Aort. | Kap. | Gün (%) | Haf. (%) | Aylık (%) | Yb (%) |
|---------------------|------------|-----------|-----------|----------------------------|-----------|-----------|-----------|
| 14.417,90 | 14.575,31 | 14.493,09 | 14.493,09 | 0,32 | 5,47 | 0,87 | 28,70 |
| İşlem Hacmi (mn TL) | | | | Hareketli Ortalamalar (HO) | | | |
| Son | 5 Gün Ort. | | | 5 | 10 | 22 | 50 |
| 191.678,37 | 193.331,65 | | | 14.073,23 | 13.950,07 | 14.016,49 | 14.060,33 |
| Destek Seviyeleri | | Pivot | | Direnç Seviyeleri | | | |
| 14.415,56 | 14.338,02 | 14.258,15 | 14.495,43 | 14.572,97 | 14.652,84 | 14.730,38 | |

Gün içinde en düşük 14.417,90 en yüksek 14.575,31 seviyesini gören BIST 100 endeksinin günü %0,32 kazançla tamamladığı gözlenmektedir. Pivot seviye 14.495,43 seviyesinden geçmekte olup, aşağı yönlü hareketlerde birinci destek 14.415,56, ikinci destek ise 14.338,02 seviyesinden geçmektedir. Dirençler ise sırasıyla 14.572,97, 14.652,84 seviyelerinden geçmektedir. Bu aşamada endeksin 5 günlük HO seviyesinin %2,98 üzerinde, 22 günlük HO seviyesinin ise %3,40 üzerinde hareket ettiği dikkat çekmektedir. Son gün işlem hacmi ise bu aşamada 5 günlük ortalama işlem hacminin % 0,86 altında gerçekleşmiştir.

VIOP30 Teknik Analiz

| Düş. | Yük. | Aort. | Kap. | Gün (%) | Haf. (%) | Aylık (%) | Yb (%) |
|---------------------|------------|-----------|-----------|----------------------------|-----------|-----------|-----------|
| 16.687,00 | 16.945,00 | 16.818,01 | 16.850,00 | 0,54 | 7,18 | 0,42 | 37,89 |
| İşlem Hacmi (mn TL) | | | | Hareketli Ortalamalar (HO) | | | |
| Son | 5 Gün Ort. | | | 5 | 10 | 22 | 50 |
| 45.028,53 | 49.613,62 | | | 16.273,20 | 16.045,90 | 16.244,23 | 16.376,60 |
| Destek Seviyeleri | | Pivot | | Direnç Seviyeleri | | | |
| 16.709,67 | 16.569,33 | 16.451,67 | 16.827,33 | 16.967,67 | 17.085,33 | 17.225,67 | |

Gün içinde en düşük 16.687,00 en yüksek 16.945,00 seviyesini gören BIST 30 Yakın Vade endeks kontratının günü %0,54 kazançla tamamladığı gözlenmektedir. Pivot seviye 16.827,33 seviyesinden geçmekte olup, aşağı yönlü hareketlerde birinci destek 16.709,67, ikinci destek ise 16.569,33 seviyesinden geçmektedir. Dirençler ise sırasıyla 16.967,67, 17.085,33 seviyelerinden geçmektedir. Bu aşamada 5 günlük HO seviyesinin %3,54 üzerinde, 22 günlük HO seviyesinin ise %3,73 üzerinde hareket ettiği dikkat çekmektedir. Son gün işlem hacmi ise bu aşamada 5 günlük ortalama işlem hacminin % 9,24 altında gerçekleşmiştir.

USDTRY (Yakın Vade) Teknik Analiz

| Düş. | Yük. | Aort. | Kap. | Gün (%) | Haf. (%) | Aylık (%) | Yb (%) |
|---------------------|------------|-------|-------|----------------------------|----------|-----------|--------|
| 46,77 | 46,83 | 46,80 | 46,78 | -0,10 | -0,37 | 2,07 | 9,08 |
| İşlem Hacmi (mn TL) | | | | Hareketli Ortalamalar (HO) | | | |
| Son | 5 Gün Ort. | | | 5 | 10 | 22 | 50 |
| 8.331,16 | 8.906,96 | | | 46,85 | 46,93 | 46,49 | 45,89 |
| Destek Seviyeleri | | Pivot | | Direnç Seviyeleri | | | |
| 46,76 | 46,74 | 46,70 | 46,79 | 46,81 | 46,85 | 46,87 | |

Gün içinde en düşük 46,77 en yüksek 46,83 seviyesini gören USD/TL Yakın Vade kontratının günü %0,1 kayıpla tamamladığı gözlenmektedir. Pivot seviye 46,79 seviyesinden geçmekte olup, aşağı yönlü hareketlerde birinci destek 46,76, ikinci destek ise 46,74 seviyesinden geçmektedir. Dirençler ise sırasıyla 46,81, 46,85 seviyelerinden geçmektedir. Bu aşamada endeksin 5 günlük HO seviyesinin %0,15 altında, 22 günlük HO seviyesinin ise %0,62 üzerinde hareket ettiği dikkat çekmektedir. Son gün işlem hacmi ise bu aşamada 5 günlük ortalama işlem hacminin % 6,46 altında gerçekleşmiştir.

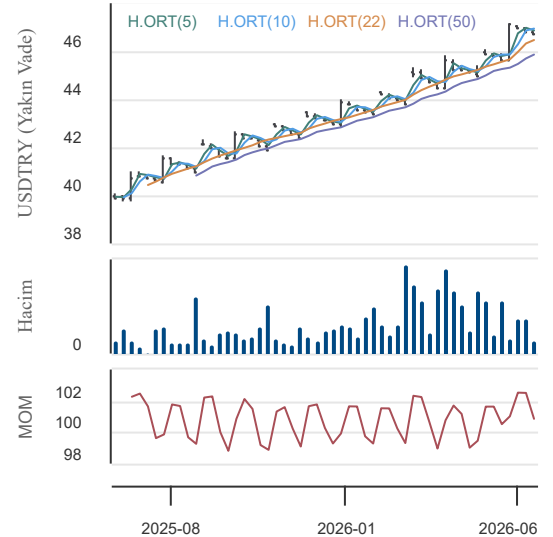
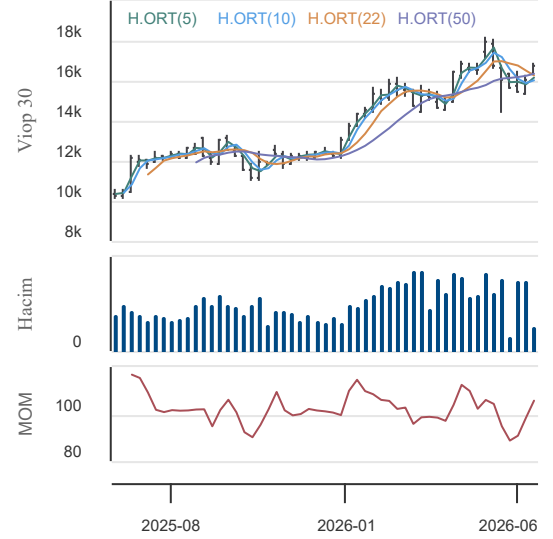
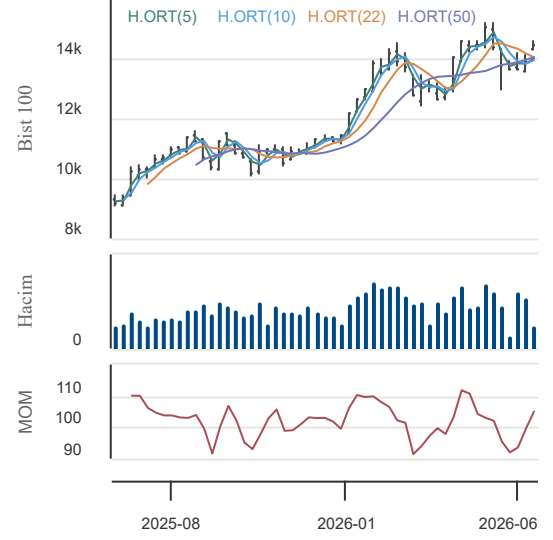

17.06.2026

BİST En Çok Yükselenler (İlk 5)

| Hisse Adı | Kapanış | Günlük D. (%) | Hacim (Mn TL) |
|-----------|---------|---------------|---------------|
| ESCOM | 6,16 | 10,00 | 559,5 |
| GENIL | 9,46 | 10,00 | 150,4 |
| HPSOL | 13,64 | 10,00 | 0,0 |
| IPINV | 5,06 | 10,00 | 0,0 |
| SONME | 136,40 | 10,00 | 5,3 |

BİST En Çok Düşenler (İlk 5)

| Hisse Adı | Kapanış | Günlük D. (%) | Hacim (Mn TL) |
|-----------|---------|---------------|---------------|
| EMPAE | 125,10 | -10,00 | 175,6 |
| ENSRI | 8,55 | -10,00 | 1.136,1 |
| HTPSB | 5,22 | -10,00 | 0,1 |
| IHAAS | 76,95 | -10,00 | 206,1 |
| GENKM | 20,02 | -9,98 | 496,8 |

Hacmi En Yüksek Hisseler (İlk 5)

| Hisse Adı | Kapanış | Günlük D. (%) | Hacim (Mn TL) |
|-----------|---------|---------------|---------------|
| THYAO | 326,50 | 0,23 | 17.792,2 |
| ASTOR | 296,00 | 3,14 | 13.563,5 |
| ASELS | 394,00 | 4,86 | 11.795,5 |
| AKBNK | 77,10 | 0,46 | 8.940,4 |
| SASA | 2,71 | 0,74 | 8.764,1 |

BİST-100 Para Girişi Gözlenen (İlk 5)

| Hisse Adı | Kapanış | Günlük D. (%) | Hacim (Mn TL) |
|-----------|---------|---------------|---------------|
| THYAO | 326,50 | 0,23 | 17.792,2 |
| ASELS | 394,00 | 4,86 | 11.795,5 |
| TRALT | 48,10 | 3,40 | 6.669,1 |
| KCHOL | 200,10 | 1,68 | 4.336,6 |
| PGSUS | 184,00 | 1,55 | 3.603,9 |

BİST-100 Para Çıkışı Gözlenen (İlk 5)

| Hisse Adı | Kapanış | Günlük D. (%) | Hacim (Mn TL) |
|-----------|---------|---------------|---------------|
| TUPRS | 225,40 | -2,80 | 6.619,7 |
| PAHOL | 1,61 | -3,59 | 1.719,2 |
| GUBRF | 524,50 | -0,38 | 1.702,6 |
| ENKAI | 94,15 | -2,03 | 1.603,0 |
| ALARK | 103,80 | -5,12 | 1.441,0 |

Yurt İçi Piyasalar

| Hisse Adı | Son | Gün % | Hafta (%) | Ay (%) |
|-------------|--------|-------|-----------|--------|
| BİST-100 | 14.493 | 0,32 | 5,47 | 0,9 |
| BİST-30 | 16.699 | 0,67 | 6,95 | 2,0 |
| BİST BANKA | 18.182 | 0,13 | 11,07 | 9,1 |
| BİST HİZMET | 13.054 | -0,27 | 2,32 | -0,9 |
| BİST SANAYİ | 18.290 | 0,18 | 2,76 | -3,0 |

Yurt İçi Ekonomi Gündemi

*BİST100 endeksi 16 Haziran'da güçlü yükselişin ardından daha dengeli bir seyir izledi. Endeks günü %0,32 artışla 14.493,09 puandan tamamlarken, işlem hacmi hafif düşüşle 191 milyar TL oldu. Endeks içinde yükselen ve düşen hisse sayısının birbirine yakın seyretmesi (BİST100'de yaklaşık 44 yükselişe karşı 52 düşüş), sınırlı kazanca rağmen büyük ölçekli hisselerde alıcı-satıcı dengesinin korunduğunu gösterdi. Sektörlerde bugün ana ayrışması madencilik, teknoloji ve metal eşya-makina tarafında yaşandı. ASELS, ASTOR ve TRALT gibi yüksek hacimli hisselerdeki güçlü seyir endeksi desteklerken, TUPRS ve EUPWR tarafındaki satış baskısı yükselişi sınırladı. Tekstil-deri, ticaret, sigorta ve kimya-petrol-plastik tarafında ise zayıf görünüm öne çıktı. Bu dağılım, piyasanın genelden ziyade haber, beklenti ve bilanço potansiyeli olan seçili temalara yöneldiğini gösteriyor.

*Makro veri tarafında içeride açıklanan toplam ciro endeksi yıllık bazda artışını sürdürdü; konut fiyat endeksinde ise yıllık artış hızının önceki aya göre gerilemesi dikkat çekti.

*17 Haziran sabahına girerken endekste kısa vadeli görünüm pozitif; ancak Fed kararı öncesinde temkinli ve dar bantlı bir seyrin öne çıkması beklenebilir. Salı günü büyük ölçekli hisselerdeki dengeli ve sindirme ağırlıklı seyre rağmen endeksin zirveye yakın tutunması, yukarı yönlü iştahın korunduğuna işaret ediyor.

Yurt Dışı Ekonomi Gündemi

*Piyasaların ana hikayesi ABD-İran anlaşması sonrası petrol üzerindeki savaş risk priminin çözülmeye devam etmesiydi. Brent'in 80 doların altına gerilemesi, enerji kaynaklı enflasyon baskısının hafifleyebileceği algısını güçlendirdi; bu görünüm havayolu, finansal ve döngüsel hisseleri desteklerken enerji hisselerini baskıladı.

*Altın, jeopolitik korkudan çok petrol ve faiz beklentilerindeki gevşemeden destek buldu.

*ABD borsalarında Dow rekor bölgeyi test ederken, Nasdaq teknoloji hisselerindeki rotasyonla zayıf kaldı.

*Haftanın kritik eşiği ise bugünkü Fed toplantısı olacak; Kevin Warsh'ın faiz patikasına dair mesajları piyasanın yönü açısından belirleyici olabilir.

Global Piyasalar

| Hisse Adı | Kapanış | Gün (%) | Hafta (%) | Ay (%) |
|----------------|-----------|---------|-----------|--------|
| S&P 500 End. | 7.511,35 | -0,57 | 1,69 | 1,4 |
| Nasdaq End. | 26.376,34 | -1,15 | 2,72 | 0,6 |
| Dow Jones End. | 51.999,67 | 0,64 | 2,22 | 5,0 |
| DAX30 | 24.910,41 | 0,07 | 1,95 | 4,0 |
| NIKKEI | 69.404,50 | 0,13 | 6,10 | 13,0 |

Döviz Piyasası

| Hisse Adı | Kapanış | Gün (%) | Hafta (%) | Ay (%) |
|-----------|---------|---------|-----------|--------|
| USDTRY | 46,29 | 0,01 | 0,37 | 1,8 |
| EURTRY | 53,74 | 0,17 | 0,93 | 1,5 |
| GBPTRY | 62,19 | -0,03 | 0,73 | 2,4 |
| EURUSD | 1,16 | 0,16 | 0,56 | -0,1 |
| GBPUSD | 1,34 | 0,11 | 0,34 | 0,8 |

Emtia Piyasası

| Hisse Adı | Kapanış | Gün (%) | Hafta (%) | Ay (%) |
|---------------|----------|---------|-----------|--------|
| Gram Altın TL | 6.446,62 | 0,52 | 2,06 | -2,9 |
| Ons Altın \$ | 4.416,50 | 2,66 | 2,71 | -3,1 |
| CRUDE Petrol | 79,26 | -4,45 | -13,03 | -25,3 |
| Ons Gümüş \$ | 70,00 | 2,94 | 2,94 | -9,6 |
| Bakır | 6,48 | -0,06 | 2,33 | 3,7 |

17.06.2026

Sabancı Holding

| Düş. | Yük. | Aort. | Kap. | Gün (%) | Haf. (%) | Aylık (%) | Yb (%) |
|---------------------|--------|------------|--------|----------------------------|-------------------|-----------|--------|
| 100,10 | 101,90 | 101,03 | 100,80 | -0,40 | 10,53 | 8,33 | 21,57 |
| İşlem Hacmi (mn TL) | | | | Hareketli Ortalamalar (HO) | | | |
| Son | | 5 Gün Ort. | | 5 | 10 | 22 | 50 |
| 2.255,76 | | 2.818,66 | | 96,14 | 93,61 | 92,79 | 95,16 |
| Destek Seviyeleri | | | Pivot | | Direnç Seviyeleri | | |
| 99,97 | 99,13 | 98,17 | 100,93 | | 101,77 | 102,73 | 103,57 |

Gün içinde en düşük 100,10 en yüksek 101,90 seviyesini gören Sabancı Holding hissesinin günü %0,4 kayıpla tamamladığı gözlenmektedir. Pivot seviye 100,93 seviyesinden geçmekte olup, aşağı yönlü hareketlerde birinci destek 99,97, ikinci destek ise 99,13 seviyesinden geçmektedir. Dirençler ise sırasıyla 101,77, 102,73 seviyelerinden geçmektedir. Bu aşamada 5 günlük HO seviyesinin %4,85 üzerinde, 22 günlük HO seviyesinin ise %8,63 üzerinde hareket ettiği dikkat çekmektedir. Son gün işlem hacmi ise bu aşamada 5 günlük ortalama işlem hacminin % 19,97 altında gerçekleşmiştir.

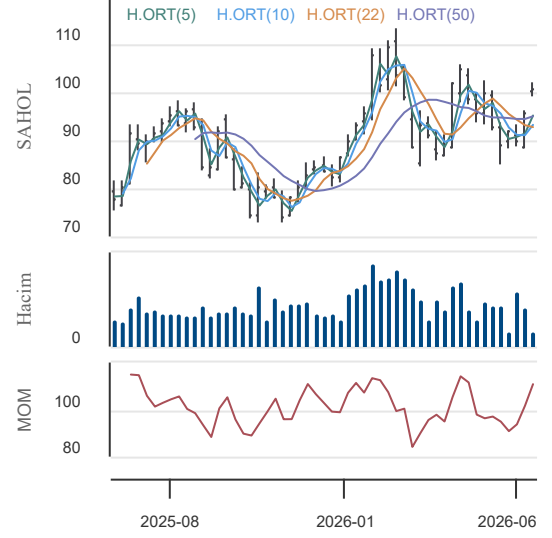

Vakıflar Bankası

| Düş. | Yük. | Aort. | Kap. | Gün (%) | Haf. (%) | Aylık (%) | Yb (%) |
|---------------------|-------|------------|-------|----------------------------|-------------------|-----------|--------|
| 33,72 | 34,62 | 34,23 | 34,24 | 0,77 | 5,10 | 11,17 | 11,60 |
| İşlem Hacmi (mn TL) | | | | Hareketli Ortalamalar (HO) | | | |
| Son | | 5 Gün Ort. | | 5 | 10 | 22 | 50 |
| 2.002,07 | | 1.980,40 | | 32,85 | 32,60 | 31,90 | 32,29 |
| Destek Seviyeleri | | | Pivot | | Direnç Seviyeleri | | |
| 33,77 | 33,29 | 32,87 | 34,19 | | 34,67 | 35,09 | 35,57 |

Gün içinde en düşük 33,72 en yüksek 34,62 seviyesini gören Vakıflar Bankası hissesinin günü %0,77 kazançla tamamladığı gözlenmektedir. Pivot seviye 34,19 seviyesinden geçmekte olup, aşağı yönlü hareketlerde birinci destek 33,77, ikinci destek ise 33,29 seviyesinden geçmektedir. Dirençler ise sırasıyla 34,67, 35,09 seviyelerinden geçmektedir. Bu aşamada 5 günlük HO seviyesinin %4,24 üzerinde, 22 günlük HO seviyesinin ise %7,35 üzerinde hareket ettiği dikkat çekmektedir. Son gün işlem hacmi ise bu aşamada 5 günlük ortalama işlem hacminin % 1,09 üzerinde gerçekleşmiştir.

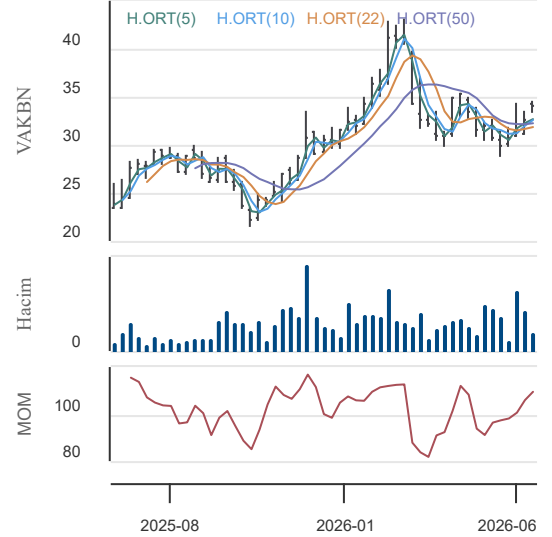

Aksa Enerji

| Düş. | Yük. | Aort. | Kap. | Gün (%) | Haf. (%) | Aylık (%) | Yb (%) |
|---------------------|-------|------------|-------|----------------------------|-------------------|-----------|--------|
| 81,00 | 83,05 | 82,19 | 81,75 | -0,30 | 5,89 | -0,30 | 12,76 |
| İşlem Hacmi (mn TL) | | | | Hareketli Ortalamalar (HO) | | | |
| Son | | 5 Gün Ort. | | 5 | 10 | 22 | 50 |
| 257,54 | | 548,36 | | 79,31 | 79,60 | 79,83 | 81,20 |
| Destek Seviyeleri | | | Pivot | | Direnç Seviyeleri | | |
| 80,82 | 79,88 | 78,77 | 81,93 | | 82,87 | 83,98 | 84,92 |

Gün içinde en düşük 81,00 en yüksek 83,05 seviyesini gören Aksa Enerji hissesinin günü %0,3 kayıpla tamamladığı gözlenmektedir. Pivot seviye 81,93 seviyesinden geçmekte olup, aşağı yönlü hareketlerde birinci destek 80,82, ikinci destek ise 79,88 seviyesinden geçmektedir. Dirençler ise sırasıyla 82,87, 83,98 seviyelerinden geçmektedir. Bu aşamada 5 günlük HO seviyesinin %3,08 üzerinde, 22 günlük HO seviyesinin ise %2,41 üzerinde hareket ettiği dikkat çekmektedir. Son gün işlem hacmi ise bu aşamada 5 günlük ortalama işlem hacminin % 53,03 altında gerçekleşmiştir.

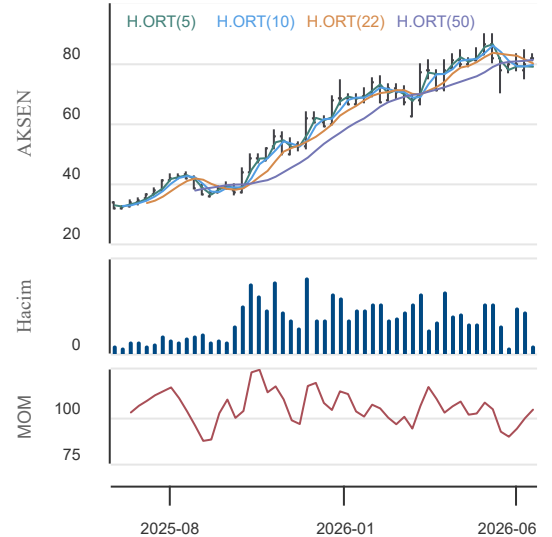

17.06.2026

KAP Haberleri

Şirket Haberleri:

BORSA İSTANBUL A.Ş.: Yıldız Pazar'da işlem gören Kontrolmatik Teknoloji Enerji ve Mühendislik A.Ş. (Şirket) paylarının, Kotasyon Yönergesi'nin (Yönerge) 35/1-d maddesi kapsamında Yakın İzleme Pazarı'na alınmasına, Yönerge'nin 35/3. maddesi kapsamında payların işlem sırasının 17/06/2026 tarihinde kapatılmasına ve 18/06/2026 tarihinden itibaren Yakın İzleme Pazarı'nda yeniden işleme açılmasına karar verilmiştir.

Sermaye Piyasası Kurulu kararı uyarınca devreye alınan Volatilité Bazlı Tedbir Sistemi (VBTS) kapsamında GENKM.E ve SELEC.E payları 17/06/2026 tarihli işlemlerden (seans başından) 16/07/2026 tarihli işlemlere (seans sonuna) kadar açığa satışa ve kredili işlemlere konu edilemeyecektir.

ALARK: Daha önce kamuoyuna duyurulduğu üzere, bağlı ortaklığımız Alarko Enerji A.Ş. ("Alarko Enerji") ile Cengiz Enerji Sanayii ve Ticaret Anonim Şirketi'nin ("Cengiz Enerji") müşterek yönetimine tabi ortaklığımız Alcen Enerji Dağıtım ve Perakende Satış Hizmetleri Anonim Şirketi'nin ("Alcen") kontrolünde yer alan Cenal Karabiğa Termik Santrali'nin Cengiz Enerji'nin uhdesinde; Alcen'in kontrolünde yer alan elektrik dağıtım (MEDAŞ), elektrik satış (MEPAŞ ve MESAŞ) ve ilgili diğer alanlarda faaliyet gösteren şirketlerin paylarının tamamının ise Alarko Enerji'nin uhdesinde bulunmasının öngörüldüğü bir yapı oluşturulması amacıyla, Alarko Enerji ve Cengiz Enerji arasında bir ön protokol imzalanmış ve söz konusu işlemlerin gerçekleştirilebilmesi için Rekabet Kurumu'ndan izin alınmıştır. Alcen'in 16.06.2026 tarihinde gerçekleştirilen Olağanüstü Genel Kurul Toplantısı'nda, yukarıda sözü geçen işlemlerin yapılmasına ilişkin karar alınmış olup, bu karar uyarınca; yeni kurulacak şirketlerden Almeram Enerji Dağıtım ve Perakende Satış Hizmetleri Anonim Şirketi'nin sermaye paylarının tamamı Alarko Enerji'ye ve yeni kurulacak şirketlerden Bigacen Enerji Yatırımları Anonim Şirketi'nin sermaye paylarının tamamı Cengiz Enerji'ye ait olacaktır. Söz konusu genel kurul kararının ticaret siciline tescili için gerekli başvurular yapılacak olup bu işlem, ticaret siciline tescil ile geçerlilik kazanacaktır.

DYOBY: Şirketimizin ilişkili taraflarından YADEX INTERNATIONAL GmbH şirketi ile gerçekleştireceği yaygın ve süreklilik arz eden işlemlerinin 2026 hesap döneminde Tebliğ'de belirlenen %10 oranından fazlasına ulaşması öngörüldüğünden işbu raporda; YADEX INTERNATIONAL GmbH ile yapılan hammadde ve hizmet alım işlemlerinin koşulları, fiyat belirleme yöntemi ve bu yöntemin seçilmesindeki gerekçeler açıklanarak söz konusu işlemlerin piyasa koşullarına ve emsallerine uygun olduğu sonucuna ulaşılmıştır.

GLCVY: Türkiye İş Bankası A.Ş.'nin 04.06.2026 tarihinde gerçekleştirdiği tahsili gecikmiş alacak satışında, satışa çıkarılan 6 bireysel ve 4 karma portföyden toplamda 827,5 milyon TL anapara büyüklüğündeki 2 karma portföyün ihalesini şirketimizin kazandığı duyurulmuştur. Bu ihaleye konu alacakların devir ve temlik işlemleri tamamlanmıştır.

DAPGM: Şirketimiz, 16.06.2026 tarihinde 14:00'te Emlak Konut Gayrimenkul Yatırım Ortaklığı A.Ş. tarafından düzenlenen "İstanbul Ümraniye Tepeüstü Arsa Satışı Karşılığı Gelir Paylaşımı İşi" ihalesinin 2. oturumuna katılmış olup ihale lehimize sonuçlanmamıştır.

Pay Alım-Satım Notları:

NTHOL: 16.06.2026 tarihinde NET HOLDİNG A.Ş. payları ile ilgili olarak 42,30 - 42,86 TL fiyat aralığından 41.666 TL toplam nominal bedelli 1.780.231,44 TL tutarında alış işlemi ortaklığımızca gerçekleştirilmiştir.

GOKNR: Şirketimizin borsada kendi paylarının geri alınımının aşağıda detayları belirtilen çerçevede; - 17.500.000 (Nominal/tl) tutar içerisinde 16.06.2026 tarihinde 651.739 (Nominal/tl) alım işlemi gerçekleştirilmiştir.

Genel Kurul Haberleri:

ENERY, SEYKM, MOPAS, DURDO, ALCTL, AHSGY

Not: Bu rapor, 16 Haziran saat 18:10 itibaren, 17 Haziran saat 08:00 kadar KAP içerisinde yayımlanan haberler içerisinde derlenmiştir. Kaynaklar: KAP, Finnet, Matriks ve Şirket Açıklamaları.

17.06.2026

BIST-30 Hisseleri

| Hisse Adı | Kapanış | Destekler | | Pivot | Dirençler | | Hareketli Ortalamalar | | | Performans | | | |
|-----------|----------|-----------|----------|----------|-----------|----------|-----------------------|----------|----------|------------|----------|-----------|------------|
| | | Destek 2 | Destek 1 | | Direnç 1 | Direnç 2 | 5 HO | 20 HO | 50 HO | Gün. (%) | Haf. (%) | Aylık (%) | Yıllık (%) |
| AEFES | 21,26 | 20,82 | 21,04 | 21,32 | 21,54 | 21,82 | 20,63 | 20,02 | 19,23 | -0,2% | 4,7% | 8,6% | 52,6% |
| AKBNK | 77,10 | 75,33 | 76,22 | 76,93 | 77,82 | 78,53 | 71,87 | 67,83 | 72,02 | 0,5% | 14,8% | 9,8% | 32,8% |
| ASELS | 394,00 | 371,33 | 382,67 | 389,83 | 401,17 | 408,33 | 379,10 | 385,85 | 391,83 | 4,9% | 10,3% | -5,1% | 184,0% |
| ASTOR | 296,00 | 277,00 | 286,50 | 296,50 | 306,00 | 316,00 | 285,70 | 317,76 | 272,75 | 3,1% | -1,0% | -8,1% | 228,4% |
| BIMAS | 386,00 | 377,17 | 381,58 | 389,67 | 394,08 | 402,17 | 384,20 | 384,54 | 376,84 | -2,0% | 0,6% | -4,8% | 59,3% |
| DSTKF | 2.810,00 | 2.715,00 | 2.762,50 | 2.805,00 | 2.852,50 | 2.895,00 | 2.686,50 | 2.250,88 | 2.297,56 | 0,0% | 10,2% | 42,6% | 815,3% |
| EKGYO | 21,46 | 20,77 | 21,11 | 21,35 | 21,69 | 21,93 | 20,10 | 19,72 | 20,34 | 2,9% | 11,8% | 5,6% | 40,8% |
| ENKAI | 94,15 | 91,65 | 92,90 | 94,70 | 95,95 | 97,75 | 93,97 | 96,95 | 100,03 | -2,0% | -2,1% | -7,4% | 58,1% |
| EREGL | 40,30 | 39,38 | 39,84 | 40,28 | 40,74 | 41,18 | 39,38 | 38,95 | 35,36 | 0,2% | 4,3% | 3,1% | 59,2% |
| FROTO | 91,30 | 88,57 | 89,93 | 91,12 | 92,48 | 93,67 | 88,42 | 87,66 | 95,72 | 1,3% | 5,8% | -0,2% | 21,0% |
| GARAN | 140,20 | 138,07 | 139,13 | 140,47 | 141,53 | 142,87 | 134,86 | 128,97 | 132,51 | -0,6% | 7,5% | 8,0% | 24,2% |
| GUBRF | 524,50 | 509,17 | 516,83 | 525,17 | 532,83 | 541,17 | 493,75 | 531,03 | 528,90 | -0,4% | 9,4% | -11,8% | 128,4% |
| ISCTR | 15,01 | 14,67 | 14,84 | 14,95 | 15,12 | 15,23 | 14,34 | 13,71 | 13,99 | 0,8% | 8,5% | 8,2% | 35,7% |
| KCHOL | 200,10 | 196,90 | 198,50 | 200,40 | 202,00 | 203,90 | 190,72 | 191,37 | 198,37 | 1,7% | 7,2% | 0,6% | 41,6% |
| KRDMD | 40,84 | 39,87 | 40,35 | 41,13 | 41,61 | 42,39 | 39,57 | 39,95 | 38,16 | -0,5% | 4,5% | -2,7% | 84,5% |
| MGROS | 698,50 | 682,83 | 690,67 | 697,33 | 705,17 | 711,83 | 680,90 | 675,80 | 655,75 | -0,1% | 3,6% | 2,3% | 49,4% |
| PETKM | 19,75 | 18,89 | 19,32 | 19,54 | 19,97 | 20,19 | 19,63 | 22,15 | 22,61 | 2,1% | -2,3% | -24,0% | 22,1% |
| PGSUS | 184,00 | 176,80 | 180,40 | 183,80 | 187,40 | 190,80 | 173,90 | 171,63 | 178,91 | 1,5% | 8,9% | 4,2% | -24,3% |
| SAHOL | 100,80 | 99,13 | 99,97 | 100,93 | 101,77 | 102,73 | 96,14 | 92,55 | 95,16 | -0,4% | 10,5% | 8,3% | 23,8% |
| SASA | 2,71 | 2,64 | 2,67 | 2,71 | 2,74 | 2,78 | 2,63 | 2,66 | 2,81 | 0,7% | 8,4% | -4,2% | -12,6% |
| SISE | 45,94 | 45,06 | 45,50 | 46,00 | 46,44 | 46,94 | 44,99 | 45,44 | 46,25 | -1,0% | 3,6% | -3,5% | 42,1% |
| TAVHL | 302,00 | 280,50 | 291,25 | 300,75 | 311,50 | 321,00 | 277,70 | 262,65 | 288,23 | 3,4% | 17,5% | 16,9% | 24,5% |
| TCELL | 115,20 | 112,53 | 113,87 | 114,63 | 115,97 | 116,73 | 110,58 | 107,74 | 111,50 | 0,3% | 9,2% | 5,2% | 29,3% |
| THYAO | 326,50 | 319,83 | 323,17 | 326,08 | 329,42 | 332,33 | 309,75 | 298,98 | 306,78 | 0,2% | 10,0% | 8,8% | 24,4% |
| TOASO | 324,00 | 309,67 | 316,83 | 321,42 | 328,58 | 333,17 | 301,55 | 298,08 | 293,51 | 2,8% | 9,8% | 7,3% | 87,8% |
| TRALT | 48,10 | 44,73 | 46,41 | 47,69 | 49,37 | 50,65 | 44,71 | 45,08 | 44,73 | 3,4% | 9,8% | 1,5% | 102,4% |
| TTKOM | 64,50 | 63,60 | 64,05 | 64,65 | 65,10 | 65,70 | 63,32 | 62,22 | 62,51 | -0,8% | 2,5% | 4,5% | 11,7% |
| TUPRS | 225,40 | 220,00 | 222,70 | 227,90 | 230,60 | 235,80 | 232,38 | 240,37 | 252,95 | -2,8% | -1,8% | -12,8% | 88,0% |
| VAKBN | 34,24 | 33,29 | 33,77 | 34,19 | 34,67 | 35,09 | 32,85 | 31,86 | 32,29 | 0,8% | 5,1% | 11,2% | 44,2% |
| YKBNK | 40,50 | 39,57 | 40,03 | 40,39 | 40,85 | 41,21 | 37,78 | 35,45 | 36,45 | 0,1% | 14,0% | 10,0% | 45,3% |

17.06.2026

BİST-100 Hisseleri Teknik Göstergeler

| Hisse Kod | MOMENTUM | | RSI | | STOCHASTIC | | CCI | | MACD |
|-----------|----------|-------------|--------|------------|------------|-------------|--------|------------|--------|
| | Sinyal | AA/AS | Sinyal | AA/AS | Sinyal | AA/AS | Sinyal | AA/AS | Sinyal |
| AEFES | | | | | | | | Aşırı Alım | |
| AGHOL | Alış | | | | | Aşırı Alım | | | |
| AKBNK | | Aşırı Alım | | | | Aşırı Alım | | Aşırı Alım | |
| AKSA | | Aşırı Alım | | | | Aşırı Alım | | Aşırı Alım | |
| AKSEN | | | | | | | | Aşırı Alım | |
| ALARK | | | Satış | | | | Satış | | |
| ALTNY | | | | | | Aşırı Satım | | | |
| ANSGR | Alış | | | | | | Satış | | Alış |
| ARCLK | | | | | | | Satış | | |
| ASELS | Alış | | | | | | | | |
| ASTOR | | Aşırı Satım | | | | | Alış | | |
| BALSU | Alış | | | | | | | Aşırı Alım | |
| BIMAS | | | | | | | | Aşırı Alım | Alış |
| BRSAN | | | | | Satış | | | | |
| BRYAT | Satış | | | | | | | | |
| BSOKE | | | | | | | | | |
| BTCIM | | | | | | | | | |
| CANTE | | | | | | | | | |
| CCOLA | | | | | | | Satış | | |
| CIMSA | | | | | | | | | Alış |
| CVKMD | Alış | | | | | | | | |
| CWENE | | | | | | | | | |
| DAPGM | | | | | | | | | |
| DOAS | | | | | | | | Aşırı Alım | |
| DOHOL | Alış | | | | | | | | |
| DSTKF | | Aşırı Alım | | Aşırı Alım | | Aşırı Alım | | Aşırı Alım | |
| ECILC | | | | | | | | | |
| EFOR | | | | | | | Satış | | |
| EKGYO | | | | | | Aşırı Alım | | Aşırı Alım | |
| ENERY | | | | | | | | Aşırı Alım | |
| ENJSA | | | | | | | | | |
| ENKAI | | | | | | | | | |
| EREGL | Alış | | | | | | Satış | | |
| EUPWR | | Aşırı Alım | | Aşırı Alım | | | | Aşırı Alım | |
| EUREN | | | | | | | | | |
| FENER | | Aşırı Satım | | | | Aşırı Satım | Alış | | |
| FROTO | | | | | | | | Aşırı Alım | |
| GARAN | | | | | | Aşırı Alım | | Aşırı Alım | |
| GENIL | Alış | | | | | | | Aşırı Alım | |
| GESAN | | | | | | | | | |

17.06.2026

BİST-100 Hisseleri Teknik Göstergeler

| Hisse Kod | MOMENTUM | | RSI | | STOCHASTIC | | CCI | | MACD |
|-----------|----------|-------------|--------|-------------|------------|-------------|--------|-------------|--------|
| | Sinyal | AA/AS | Sinyal | AA/AS | Sinyal | AA/AS | Sinyal | AA/AS | Sinyal |
| GLRMK | | | | | | | | | |
| GRSEL | Alış | | | | | | | | Alış |
| GRTHO | | | | | | | | Aşırı Alım | |
| GSRAY | | | | | | | | | |
| GUBRF | | | | | | Aşırı Alım | | | |
| HALKB | | | | | | | | Aşırı Alım | |
| HEKTS | | | | | | | | | |
| ISCTR | | | | | | Aşırı Alım | | Aşırı Alım | |
| ISMEN | | | | | | | | | Alış |
| IZENR | | | | | Alış | | | | |
| KCHOL | | | | | | Aşırı Alım | | Aşırı Alım | |
| KLRHO | | | | | | Aşırı Satım | | | |
| KONTR | | | Alış | | | | | | |
| KRDMD | | | | | | | | | |
| KTLEV | | Aşırı Alım | | Aşırı Alım | | | Satış | | |
| KUYAS | | | | Aşırı Satım | Alış | | | Aşırı Satım | |
| MAGEN | | Aşırı Satım | | Aşırı Satım | | | Alış | | |
| MAVI | | | | | | Aşırı Satım | | | |
| MGROS | | | | | | Aşırı Alım | | Aşırı Alım | Alış |
| MIATK | | | | | | | | | |
| MPARK | | | | | | | | Aşırı Satım | |
| OBAMS | | | | | | | | | |
| ODAS | | | | | | | | Aşırı Alım | Alış |
| OTKAR | | | | | | | | | |
| OYAKC | | | | | | | | Aşırı Alım | |
| PAHOL | | | | | | | | | |
| PASEU | | | | | | | | | |
| PATEK | Alış | | | | Alış | | | | |
| PETKM | | | | | | Aşırı Satım | Alış | | |
| PGSUS | | | | | | Aşırı Alım | | Aşırı Alım | |
| PSGYO | | Aşırı Alım | | | Alış | | | Aşırı Alım | Alış |
| QUAGR | | | | | | | | | Alış |
| RALYH | Satış | | | | | Aşırı Satım | | Aşırı Satım | |
| REEDR | | | | | | | Satış | | |
| SAHOL | | | | | | Aşırı Alım | | Aşırı Alım | |
| SARKY | | | | | | | | | |
| SASA | Alış | | | | | | | | Alış |
| SISE | | | | | | Aşırı Alım | | | Alış |
| SKBNK | | | | | | Aşırı Alım | | Aşırı Alım | |
| SOKM | | | | | | | | Aşırı Alım | |

17.06.2026

BİST-100 Hisseleri Teknik Göstergeler

| Hisse Kod | MOMENTUM | | RSI | | STOCHASTIC | | CCI | | MACD |
|-----------|----------|------------|--------|-------|------------|-------------|--------|-------------|--------|
| | Sinyal | AA/AS | Sinyal | AA/AS | Sinyal | AA/AS | Sinyal | AA/AS | Sinyal |
| TABGD | | | | | Alış | Aşırı Satım | | | |
| TAVHL | | | | | | Aşırı Alım | | Aşırı Alım | |
| TCELL | | | | | | Aşırı Alım | | Aşırı Alım | |
| THYAO | | | | | | Aşırı Alım | | Aşırı Alım | |
| TKFEN | | | | | Satış | | | | |
| TOASO | | | | | | Aşırı Alım | | Aşırı Alım | |
| TRALT | | | | | | | | Aşırı Alım | Alış |
| TRENJ | Alış | | | | | | | | |
| TRMET | | | | | | | | | Alış |
| TSKB | | | | | | Aşırı Alım | | Aşırı Alım | |
| TTKOM | | | | | | | | Aşırı Alım | |
| TUKAS | | | | | | | | | |
| TUPRS | | | | | Satış | | | Aşırı Satım | |
| TUREX | Satış | | | | | | | | |
| TURSG | | | | | | | | Aşırı Alım | |
| ULKER | Alış | | | | | | | | |
| VAKBN | | | | | | | | Aşırı Alım | |
| VESTL | | | | | | | | | |
| YKBNK | | Aşırı Alım | | | | Aşırı Alım | | Aşırı Alım | |
| ZOREN | | | | | | | | | |

Teknik Analiz İndikatörlerine İlişkin Açıklamalar

Teknik göstergeler tablolarında yer alan ifadeler, teknik analiz programlarındaki bazı indikatörlerin ürettiği sinyalleri göstermektedir. Bu sinyaller, İkon Menkul Değerler A. Ş. 'nin alım ya da satım tavsiyesi olarak düşünülmemelidir.

MOMENTUM : Göstergede 100 referans noktasını gösterir. Göstergenin referans çizgisinin altına inmesi "SAT", referans çizgisinin üzerine çıkması "AL" sinyali olarak değerlendirilir. Momentumun aşırı satış bölgesinden dönüş eğiliminde olması kısa vadede düşüşün tamamlandığını, momentumun belirli bir tepe yapıp aşağı doğru dönmesi, fiyatlardaki artış hızının yavaşladığını ve fiyatların bir süre sonra gerilemeye başlayacağını gösterir. Gösterge 115 çizgisinin üzerindeyken aşırı alım bölgesinde, 85 çizgisinin altındayken aşırı satım bölgesinde olarak yorumlanır.

MACD : Orta vadeli ve hareketli ortalamalardan oluştuğu için trend takip edici bir göstergedir. Göstergede 0 değeri referans çizgisini belirtir. MACD çizgisi kesikli sinyal çizgisini yukarıdan aşağıya doğru kestiğinde "SAT", aşağıdan yukarıya doğru kestiğinde ise "AL" sinyali olarak yorumlanır.

RSI : RSI eğrisi "0" ile "100" sayıları arasında değer alır. RSI genellikle 70 çizgisi üzerinde tepe ve 30 çizgisinin de altında dip yapar. Gösterge 70 seviyesinin üzerinde aşırı alım bölgesini, 30 seviyesinin altında ise aşırı satım bölgesini gösterir. RSI'ın 30 çizgisinin altına düşüp tekrar yükselmeye başlaması durumunda "AL" sinyali, 70 çizgisinin üzerine çıkıp bir tepe yaptıktan sonra tekrar aşağı dönmesi durumunda "SAT" sinyali olarak yorumlanır.

STOCHASTIC : Stochastic eğrisi "0" ile "100" arasında dalgalanır. Genellikle 80' in üzeri aşırı alım yapılmış bir piyasayı (sat sinyali), 20' nin altı da aşırı satış yapılmış bir piyasayı (al sinyali) gösterir. Ayrıca; yavaşlatılmış %K çizgisi aşağıdan yukarıya doğru %D çizgisini keserse "AL", %K çizgisi %D çizgisini yukarıdan aşağıya doğru keserse "SAT" sinyali olarak değerlendirilir.

CCI : CCI eğrisi +100 ile -100 arasında bir değer alır. Göstergede +100 seviyesinin üzeri aşırı alım yapıldığını, -100 seviyesinin altı ise aşırı satım yapıldığını ifade eder. CCI'ın -100 çizgisinin altına düşüp tekrar yükselmeye başlaması durumunda "AL" sinyali, +100 çizgisinin üzerine çıkıp bir tepe yaptıktan sonra tekrar aşağı dönmesi durumunda "SAT" sinyali olarak yorumlanır.

17.06.2026

Ekonomik Takvim

| 15.06.2026 - 19.06.2026 | | | | | |
|----------------------------|--------------|---------------------------------------|----------------|-----------------|------------------|
| 15 Haziran 2026, Pazartesi | | | | | |
| Saat | Ülke | Başlık | Dönem | Beklenti | Önceki |
| 10:00 | Türkiye | Sanayi Üretimi | Aylık - Nisan | 0,40% | -0,80% |
| 10:00 | Türkiye | Sanayi Üretimi | Yıllık - Nisan | -0,60% | -1,10% |
| 12:00 | Euro Bölgesi | Sanayi Üretimi | Aylık - Nisan | 0,50% | 0,20% |
| 12:00 | Euro Bölgesi | Sanayi Üretimi | Yıllık - Nisan | -1,70% | -2,10% |
| 12:00 | Euro Bölgesi | Ticaret Dengesi | Nisan | 12,5 Milyar EUR | 7,8 Milyar EUR |
| 16:15 | ABD | Sanayi Üretimi | Aylık - Mayıs | 0,50% | 0,70% |
| 16:15 | ABD | Sanayi Üretimi | Yıllık - Mayıs | 1,90% | 1,35% |
| 16 Haziran 2026, Salı | | | | | |
| Saat | Ülke | Başlık | Dönem | Beklenti | Önceki |
| 05:00 | Çin | Sanayi Üretimi | Yıllık - Mayıs | 4,70% | 4,10% |
| 05:00 | Çin | İşsizlik Oranı | Mayıs | 5,20% | 5,20% |
| 05:00 | Çin | Perakende Satışlar | Yıllık - Mayıs | 0,80% | 0,20% |
| 06:00 | Japonya | Japonya Merkez Bankası Faiz Kararı | Haziran | 1,00% | 0,75% |
| 07:30 | Avustralya | Avustralya Merkez Bankası Faiz Kararı | Haziran | 4,35% | 4,35% |
| 10:00 | Türkiye | Perakende Satışlar | Aylık - Nisan | -0,90% | 2,60% |
| 10:00 | Türkiye | Perakende Satışlar | Yıllık - Nisan | 19% | 21,20% |
| 12:00 | Euro Bölgesi | ZEW Ekonomik Hissiyat Endeksi | Haziran | -14 | -9,1 |
| 12:00 | Almanya | ZEW Ekonomik Hissiyat Endeksi | Haziran | -16 | -10,2 |
| 15:15 | ABD | Haftalık ADP İstihdam Değişimi | Haftalık | | 29K |
| 17 Haziran 2026, Çarşamba | | | | | |
| Saat | Ülke | Başlık | Dönem | Beklenti | Önceki |
| 02:50 | Japonya | Ticaret Dengesi | Mayıs | -200 Milyar JPY | 301,9 Milyar JPY |
| 09:00 | İngiltere | Çekirdek Tüketici Fiyat Endeksi | Aylık - Mayıs | 0,30% | 0,70% |
| 09:00 | İngiltere | Çekirdek Tüketici Fiyat Endeksi | Yıllık - Mayıs | 2,60% | 2,50% |
| 09:00 | İngiltere | Tüketici Fiyat Endeksi | Aylık - Mayıs | 0,50% | 0,70% |
| 09:00 | İngiltere | Tüketici Fiyat Endeksi | Yıllık - Mayıs | 3,10% | 2,80% |
| 12:00 | ABD | IEA Aylık Rapor | | | |
| 12:00 | Euro Bölgesi | Çekirdek Tüketici Fiyat Endeksi | Aylık - Mayıs | | 0,30% |
| 12:00 | Euro Bölgesi | Çekirdek Tüketici Fiyat Endeksi | Yıllık - Mayıs | 2,50% | 2,50% |
| 12:00 | Euro Bölgesi | Tüketici Fiyat Endeksi | Aylık - Mayıs | 0,10% | 1,00% |
| 12:00 | Euro Bölgesi | Tüketici Fiyat Endeksi | Yıllık - Mayıs | 3,20% | 3,20% |
| 15:30 | ABD | Çekirdek Perakende Satışlar | Aylık - Mayıs | 0,60% | 0,70% |
| 15:30 | ABD | Perakende Satışlar | Aylık - Mayıs | 0,60% | 0,50% |
| 21:00 | ABD | FED Faiz Kararı | Haziran | 3,75% | 3,75% |
| 18 Haziran 2026, Perşembe | | | | | |
| Saat | Ülke | Başlık | Dönem | Beklenti | Önceki |
| 09:00 | İngiltere | İşsizlik Oranı | Nisan | | 5,00% |
| 14:00 | İngiltere | İngiltere Merkez Bankası Faiz Kararı | Haziran | 3,75% | 3,75% |
| 14:00 | Türkiye | Para Politikası Toplantı Tutanaqları | | | |
| 19 Haziran 2026, Cuma | | | | | |
| Saat | Ülke | Başlık | Dönem | Beklenti | Önceki |
| | ABD | Juneteenth (Resmi Tatil) | | | |
| 02:00 | İngiltere | GFK Tüketici Güven Endeksi | Haziran | -29 | -23 |
| 02:30 | Japonya | Çekirdek Tüketici Fiyat Endeksi | Yıllık - Mayıs | | 1,40% |
| 02:30 | Japonya | Tüketici Fiyat Endeksi | Yıllık - Mayıs | | 1,40% |
| 02:30 | Japonya | Tüketici Fiyat Endeksi | Aylık - Mayıs | | 0,10% |
| 02:50 | Japonya | Para Politikası Toplantı Tutanaqları | | | |
| 09:00 | İngiltere | Çekirdek Perakende Satışlar | Yıllık - Mayıs | | 1,10% |
| 09:00 | İngiltere | Çekirdek Perakende Satışlar | Aylık - Mayıs | | -0,40% |
| 09:00 | İngiltere | Perakende Satışlar | Yıllık - Mayıs | 1,50% | 0,00% |
| 09:00 | İngiltere | Perakende Satışlar | Aylık - Mayıs | -0,20% | -1,30% |
| 09:00 | Almanya | Üretici Fiyat Endeksi | Yıllık - Mayıs | | 1,70% |
| 09:00 | Almanya | Üretici Fiyat Endeksi | Aylık - Mayıs | | 1,20% |
| 10:00 | Türkiye | Kapasite Kullanım Oranı | Haziran | 74,40% | 74,20% |
| 10:00 | Türkiye | İmalat Güven Endeksi | Haziran | 101,5 | 103,3 |
| 15:30 | Kanada | Çekirdek Perakende Satışlar | Aylık - Nisan | 0,80% | 1,40% |
| 15:30 | Kanada | Perakende Satışlar | Aylık - Nisan | 0,60% | 0,90% |

Araştırma Birimi
arastirma@ikonmenkul.com.tr

Yasal Uyarı

Burada yer alan yatırım bilgi, yorum ve tavsiyeleri yatırım danışmanlığı kapsamında değildir. Yatırım danışmanlığı hizmeti, kişilerin risk ve getiri tercihleri dikkate alınarak kişiye özel sunulmaktadır. Burada yer alan ve hiçbir şekilde yönlendirici nitelikte olmayan içerik, yorum ve tavsiyeler genel bilgilendirme amacıyla hazırlanmıştır. Bu tavsiyeler mali durumunuz ile risk ve getiri tercihlerinize uygun olmayabilir. Bu nedenle, sadece burada yer alan bilgilere dayanarak yatırım kararı verilmesi beklentilerinize uygun sonuçlar doğurmayabilir. Özellikle kaldıraçlı işlemlerinizi yatırdığınız para kadar kaybetme ihtimaliniz vardır. Kaldıraçlı işlemlerde yatırım danışmanlığı hizmeti de verilmemektedir. Burada yer alan yorum ve tavsiyeler, yorum ve tavsiyede bulunanların kişisel görüşlerine dayanmakta olup, herhangi bir yatırım aracının alım satım tavsiyesi veya getiri vaadi olarak yorumlanmamalıdır. Hiçbir şekilde yönlendirici nitelikte olmayan bu içerik genel anlamda bilgi vermeyi amaçlamakta olup; bu içeriğin, müşterilerin ve diğer yatırımcıların alım satım kararlarını destekleyebilecek yeterli bilgileri kapsamayabileceği dikkate alınmalıdır. Yatırım yapmadan önce piyasaların içerdiği riskleri tam olarak anladığınızdan emin olunuz. Web sitemizde yer alan bilgi ve görüşlere dayanarak yapılacak yatırımlar ve ticari işlemlerin sonuçlarından veya ortaya çıkabilecek tüm zararlardan IKON Menkul Değerler A.Ş. sorumlu tutulamaz.