

25.06.2026

## BIST 100 Teknik Analiz

| Düş.                | Yük.       | Aort.     | Kap.      | Gün (%)                    | Haf. (%)  | Aylık (%) | Yb (%)    |
|---------------------|------------|-----------|-----------|----------------------------|-----------|-----------|-----------|
| 14.323,52           | 14.557,12  | 14.331,21 | 14.331,21 | -1,43                      | -0,62     | 3,79      | 27,26     |
| İşlem Hacmi (mn TL) |            |           |           | Hareketli Ortalamalar (HO) |           |           |           |
| Son                 | 5 Gün Ort. |           |           | 5                          | 10        | 22        | 50        |
| 139.221,91          | 164.137,17 |           |           | 14.632,46                  | 14.420,50 | 14.068,82 | 14.256,99 |
| Destek Seviyeleri   |            | Pivot     |           | Direnc Seviyeleri          |           |           |           |
| 14.250,78           | 14.170,35  | 14.017,18 | 14.403,95 | 14.484,38                  | 14.637,55 | 14.717,98 |           |

Gün içinde en düşük 14.323,52 en yüksek 14.557,12 seviyesini gören BIST 100 endeksinin günü %1,43 kayıpla tamamladığı gözlenmektedir. Pivot seviye 14.403,95 seviyesinden geçmekte olup, aşağı yönlü hareketlerde birinci destek 14.250,78, ikinci destek ise 14.170,35 seviyesinden geçmektedir. Dirençler ise sırasıyla 14.484,38, 14.637,55 seviyelerinden geçmektedir. Bu aşamada endeksin 5 günlük HO seviyesinin %2,06 altında, 22 günlük HO seviyesinin ise %1,87 üzerinde hareket ettiği dikkat çekmektedir. Son gün işlem hacmi ise bu aşamada 5 günlük ortalama işlem hacminin % 15,18 altında gerçekleşmiştir.

## VIOP30 Teknik Analiz

| Düş.                | Yük.       | Aort.     | Kap.      | Gün (%)                    | Haf. (%)  | Aylık (%) | Yb (%)    |
|---------------------|------------|-----------|-----------|----------------------------|-----------|-----------|-----------|
| 16.612,00           | 16.893,00  | 16.716,00 | 16.671,00 | -1,08                      | -0,02     | 3,75      | 36,42     |
| İşlem Hacmi (mn TL) |            |           |           | Hareketli Ortalamalar (HO) |           |           |           |
| Son                 | 5 Gün Ort. |           |           | 5                          | 10        | 22        | 50        |
| 42.709,38           | 43.463,64  |           |           | 16.987,20                  | 16.730,50 | 16.227,27 | 16.596,20 |
| Destek Seviyeleri   |            | Pivot     |           | Direnc Seviyeleri          |           |           |           |
| 16.557,67           | 16.444,33  | 16.276,67 | 16.725,33 | 16.838,67                  | 17.006,33 | 17.119,67 |           |

Gün içinde en düşük 16.612,00 en yüksek 16.893,00 seviyesini gören BIST 30 Yakın Vade endeks kontratının günü %1,08 kayıpla tamamladığı gözlenmektedir. Pivot seviye 16.725,33 seviyesinden geçmekte olup, aşağı yönlü hareketlerde birinci destek 16.557,67, ikinci destek ise 16.444,33 seviyesinden geçmektedir. Dirençler ise sırasıyla 16.838,67, 17.006,33 seviyelerinden geçmektedir. Bu aşamada 5 günlük HO seviyesinin %1,86 altında, 22 günlük HO seviyesinin ise %2,73 üzerinde hareket ettiği dikkat çekmektedir. Son gün işlem hacmi ise bu aşamada 5 günlük ortalama işlem hacminin % 1,74 altında gerçekleşmiştir.

## USDTRY (Yakın Vade) Teknik Analiz

| Düş.                | Yük.       | Aort. | Kap.  | Gün (%)                    | Haf. (%) | Aylık (%) | Yb (%) |
|---------------------|------------|-------|-------|----------------------------|----------|-----------|--------|
| 46,65               | 46,69      | 46,67 | 46,66 | -0,05                      | -0,21    | 2,13      | 8,81   |
| İşlem Hacmi (mn TL) |            |       |       | Hareketli Ortalamalar (HO) |          |           |        |
| Son                 | 5 Gün Ort. |       |       | 5                          | 10       | 22        | 50     |
| 7.834,49            | 10.861,01  |       |       | 46,70                      | 46,76    | 46,73     | 46,04  |
| Destek Seviyeleri   |            | Pivot |       | Direnc Seviyeleri          |          |           |        |
| 46,65               | 46,63      | 46,61 | 46,67 | 46,68                      | 46,70    | 46,72     |        |

Gün içinde en düşük 46,65 en yüksek 46,69 seviyesini gören USD/TL Yakın Vade kontratının günü %0,05 kayıpla tamamladığı gözlenmektedir. Pivot seviye 46,67 seviyesinden geçmekte olup, aşağı yönlü hareketlerde birinci destek 46,65, ikinci destek ise 46,63 seviyesinden geçmektedir. Dirençler ise sırasıyla 46,68, 46,70 seviyelerinden geçmektedir. Bu aşamada endeksin 5 günlük HO seviyesinin %0,09 altında, 22 günlük HO seviyesinin ise %0,14 altında hareket ettiği dikkat çekmektedir. Son gün işlem hacmi ise bu aşamada 5 günlük ortalama işlem hacminin % 27,87 altında gerçekleşmiştir.

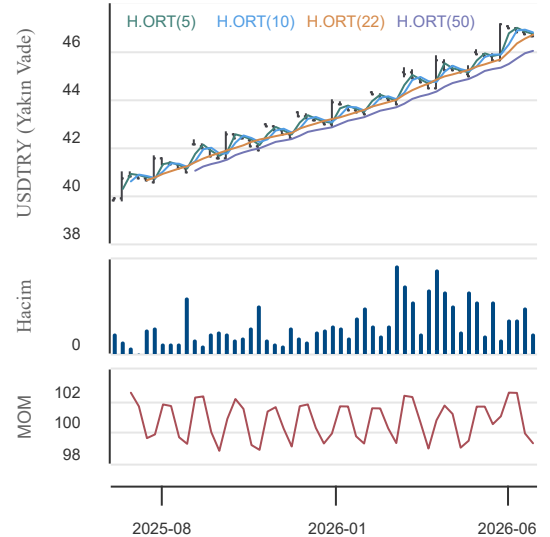
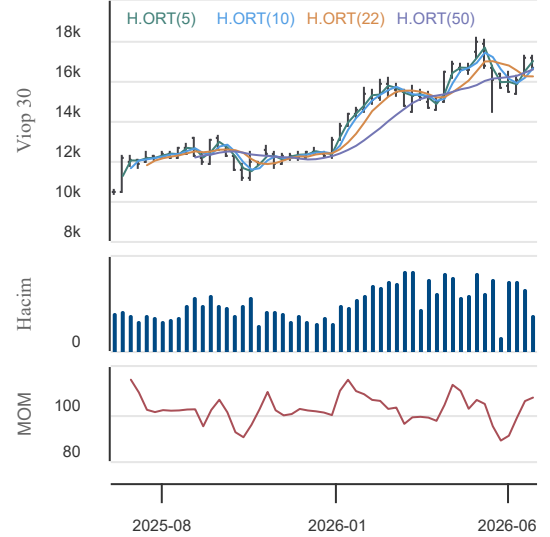
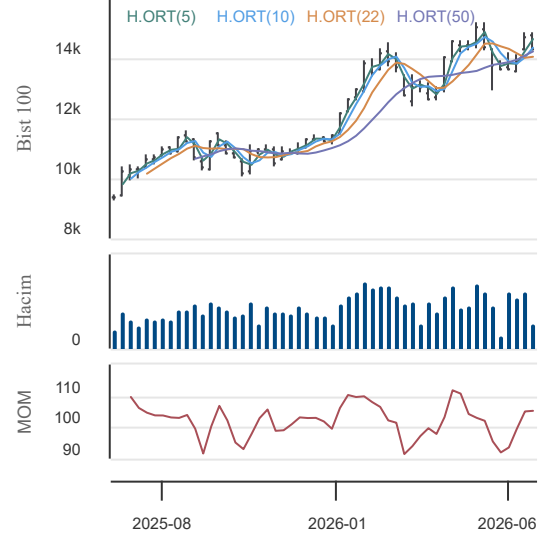

25.06.2026

### BIST En Çok Yükselenler (İlk 5)

| Hisse Adı | Kapanış      | Günlük D. (%) | Hacim (Mn TL) |
|-----------|--------------|---------------|---------------|
| ATEKS     | 125,40       | 10,00         | 2,7           |
| GEDİK     | 7,37         | 10,00         | 391,6         |
| ISKUR     | 3.245.000,00 | 10,00         | 3,2           |
| RTALB     | 3,74         | 10,00         | 224,9         |
| LIDER     | 97,40        | 9,99          | 235,4         |

### BIST En Çok Düşenler (İlk 5)

| Hisse Adı | Kapanış  | Günlük D. (%) | Hacim (Mn TL) |
|-----------|----------|---------------|---------------|
| KONTR     | 4,05     | -10,00        | 27,2          |
| ZERGY     | 13,59    | -10,00        | 645,8         |
| QPERP     | 5.467,00 | -9,99         | 0,0           |
| ODAS      | 8,56     | -9,99         | 2.427,4       |
| HPART     | 4,60     | -9,98         | 0,4           |

### Hacmi En Yüksek Hisseler (İlk 5)

| Hisse Adı | Kapanış | Günlük D. (%) | Hacim (Mn TL) |
|-----------|---------|---------------|---------------|
| THYAO     | 324,75  | -0,08         | 13.616,2      |
| ASELS     | 367,50  | -6,25         | 9.585,0       |
| ASTOR     | 298,00  | 0,68          | 6.767,9       |
| AKBNK     | 80,95   | 0,56          | 6.250,3       |
| ISCTR     | 15,10   | -0,53         | 6.129,1       |

### BİST-100 Para Girişi Gözlenen (İlk 5)

| Hisse Adı | Kapanış | Günlük D. (%) | Hacim (Mn TL) |
|-----------|---------|---------------|---------------|
| DAPGM     | 10,05   | 0,50          | 2.542,9       |
| IZENR     | 10,05   | 0,20          | 2.146,8       |
| GENIL     | 9,62    | 5,95          | 1.730,2       |
| BALUS     | 18,67   | 9,95          | 1.428,7       |
| ISMEN     | 37,16   | 1,09          | 347,7         |

### BİST-100 Para Çıkışı Gözlenen (İlk 5)

| Hisse Adı | Kapanış | Günlük D. (%) | Hacim (Mn TL) |
|-----------|---------|---------------|---------------|
| TOASO     | 341,00  | -1,16         | 2.534,5       |
| RALYH     | 160,00  | -9,60         | 855,0         |
| ECILC     | 79,95   | -2,91         | 685,1         |
| TABGD     | 236,90  | -1,25         | 149,9         |

### Yurt İçi Piyasalar

| Hisse Adı   | Son    | Gün % | Hafta (%) | Ay (%) |
|-------------|--------|-------|-----------|--------|
| BİST-100    | 14.331 | -1,43 | -0,62     | 3,8    |
| BİST-30     | 16.588 | -1,37 | -0,11     | 5,0    |
| BİST BANKA  | 18.679 | -0,20 | 2,18      | 21,5   |
| BİST HİZMET | 12.836 | -0,92 | -0,47     | 0,8    |
| BİST SANAYİ | 17.809 | -1,21 | -1,63     | -1,9   |

### Yurt İçi Ekonomi Gündemi

\*BİST100 Çarşamba gününde düşerek üst üste ikinci kez satıcı kapattı. Güne 14.552 puandan başlayan endeks, gün boyu gelen satışlarla gün içi en düşük seviyesine yakın, %1,43 düşüşle 14.331 puandan kapandı. İşlem hacmi düşük seyirini korudu; BİST100 hacmi 139,4 milyar TL, toplam piyasa hacmi 210,4 milyar TL ile son günlerin sınırlı seviyelerinde kaldı.

\*Günün dikkat çeken yanı, baskının bu kez büyük bankalar ve holdingler yerine sanayi tarafında yoğunlaşmasıydı. Bankacılık endeksi (XBANK) %0,20, holding endeksi (XHOLD) ise yataya yakın bir seyirle günü neredeyse değişimsiz kapatarak görece dirençli kaldı; Buna karşılık endeksi aşağı çeken ana isim, %6,25 değer kaybeden Aselsan oldu; Sasa, Tüpraş, Türk Altın gibi sanayi tarafındaki isimlerdeki satışlar da endeks üzerinde baskı yarattı.

\*Yerel makro tarafta günün destekleyici verisi sektörel güven endeksleri oldu. Haziran ayında güven endeksi hizmet sektöründe %1,4, inşaat sektöründe %1,1 ve perakende ticarete %0,3 arttı. Enflasyon beklentileri tarafında da sınırlı iyileşme dikkat çekti. TCMB'nin haziran ayı sektörel enflasyon beklentileri verisine göre 12 ay sonrası beklenti piyasa katılımcılarında %23,81'e, hane halkında %46,13'e gerilerken, reel sektör beklentisi %33,10 seviyesinde yatay kaldı. Son günlerdeki düşüşün düşük işlem hacmiyle gelmesi, satışların güçlü bir dağıtımdan çok ilgi azlığı ve bekleme tutumdan kaynaklandığına işaret ediyor; bu, ana yükseliş eğiliminin henüz bozulmadığı yorumunu destekliyor. Hacmin zayıf kalması, yatırımcıların yeni bir katalizör beklediğini gösteriyor. İşlem hacminde ve özellikle bankalardaki alıcı ilgisinde belirgin bir toparlanma görülene kadar, güçlü bilançolu şirketlere odaklı, sabırlı ve kademeli bir yaklaşımı; yukarı ivmenin yeniden hız kazanması için ise genele yayılan bir hacim teyidini beklemeyi öneriyoruz.

### Yurt Dışı Ekonomi Gündemi

\*FED'in şahin duruşuna rağmen petrol tarafındaki sert rahatlamaya risk iştahını destekliyor. Hürmüz'den tanker çıkışlarının artması, İran petrol satışlarına geçici izin verilmesi ve Orta Doğu arzının yeniden piyasaya dönmesi Brent'i savaş öncesi seviyelere çekiyor.

\*Petrol düşüşü havayolu, sanayi ve geniş piyasa hisselerine destek verirken, enerji hisselerinde baskı yarattı. Buna karşılık güçlü dolar ve Fed'in eylül/aralık döneminde faiz arttırabileceği beklentisi altını sert şekilde aşağı çekti ve 4000 \$'ın altına geriledi. \*Micron bilançosu 3. çeyrekte beklentileri belirgin aşarken; asıl piyasa etkisi, 4. çeyrek için ise güçlü bir rehberlik geldi. Güçlü sonuçlar, AI kaynaklı bellek talebinin tahminlerden çok daha hızlı büyüdüğünü ve Micron'un fiyatlamaya gücünün sürdüğünü gösterirken, yapay zeka sektörü için de itici oldu.

### Global Piyasalar

| Hisse Adı      | Kapanış   | Gün (%) | Hafta (%) | Ay (%) |
|----------------|-----------|---------|-----------|--------|
| S&P 500 End.   | 7.358,22  | -0,10   | -0,83     | -1,5   |
| Nasdaq End.    | 25.476,64 | -0,43   | -2,09     | -3,3   |
| Dow Jones End. | 51.848,90 | 0,35    | 0,69      | 2,5    |

### Döviz Piyasası

| Hisse Adı | Kapanış | Gün (%) | Hafta (%) | Ay (%) |
|-----------|---------|---------|-----------|--------|
| USDTRY    | 46,49   | 0,05    | 0,30      | 1,7    |
| EURUSD    | 1,14    | -0,23   | -1,25     | -2,1   |
| GBPUSD    | 1,32    | -0,21   | -0,94     | -2,2   |

### Emtia Piyasası

| Hisse Adı     | Kapanış  | Gün (%) | Hafta (%) | Ay (%) |
|---------------|----------|---------|-----------|--------|
| Gram Altın TL | 5.978,52 | -2,64   | -5,73     | -9,8   |
| Ons Altın \$  | 3.975,00 | -4,45   | -11,14    | -11,7  |
| CRUDE Petrol  | 73,39    | -4,28   | -6,52     | -27,1  |
| Ons Gümüş \$  | 62,00    | -7,46   | -10,73    | -19,1  |

25.06.2026

**Tofaş Oto. Fab.**

| Düş.                | Yük.       | Aort.  | Kap.   | Gün (%)                    | Haf. (%) | Aylık (%) | Yb (%) |
|---------------------|------------|--------|--------|----------------------------|----------|-----------|--------|
| 338,50              | 358,25     | 348,66 | 341,00 | -1,16                      | 3,57     | 12,17     | 47,57  |
| İşlem Hacmi (mn TL) |            |        |        | Hareketli Ortalamalar (HO) |          |           |        |
| Son                 | 5 Gün Ort. |        |        | 5                          | 10       | 22        | 50     |
| 2.534,53            | 1.576,88   |        |        | 335,50                     | 322,45   | 307,86    | 301,68 |
| Destek Seviyeleri   |            | Pivot  |        | Direnc Seviyeleri          |          |           |        |
| 333,58              | 326,17     | 313,83 | 345,92 | 353,33                     | 365,67   | 373,08    |        |

Gün içinde en düşük 338,50 en yüksek 358,25 seviyesini gören Tofaş Oto. Fab. hissesinin günü %1,16 kayıpla tamamladığı gözlenmektedir. Pivot seviye 345,92 seviyesinden geçmekte olup, aşağı yönlü hareketlerde birinci destek 333,58, ikinci destek ise 326,17 seviyesinden geçmektedir. Dirençler ise sırasıyla 353,33, 365,67 seviyelerinden geçmektedir. Bu aşamada 5 günlük HO seviyesinin %1,64 üzerinde, 22 günlük HO seviyesinin ise %10,76 üzerinde hareket ettiği dikkat çekmektedir. Son gün işlem hacmi ise bu aşamada 5 günlük ortalama işlem hacminin % 60,73 üzerinde gerçekleşmiştir.

**Yapı ve Kredi Bank.**

| Düş.                | Yük.       | Aort. | Kap.  | Gün (%)                    | Haf. (%) | Aylık (%) | Yb (%) |
|---------------------|------------|-------|-------|----------------------------|----------|-----------|--------|
| 41,76               | 43,00      | 42,39 | 42,72 | -0,37                      | 4,45     | 30,01     | 17,95  |
| İşlem Hacmi (mn TL) |            |       |       | Hareketli Ortalamalar (HO) |          |           |        |
| Son                 | 5 Gün Ort. |       |       | 5                          | 10       | 22        | 50     |
| 5.124,20            | 5.745,76   |       |       | 43,10                      | 41,05    | 37,22     | 37,46  |
| Destek Seviyeleri   |            | Pivot |       | Direnc Seviyeleri          |          |           |        |
| 41,99               | 41,25      | 40,75 | 42,49 | 43,23                      | 43,73    | 44,47     |        |

Gün içinde en düşük 41,76 en yüksek 43,00 seviyesini gören Yapı ve Kredi Bank. hissesinin günü %0,37 kayıpla tamamladığı gözlenmektedir. Pivot seviye 42,49 seviyesinden geçmekte olup, aşağı yönlü hareketlerde birinci destek 41,99, ikinci destek ise 41,25 seviyesinden geçmektedir. Dirençler ise sırasıyla 43,23, 43,73 seviyelerinden geçmektedir. Bu aşamada 5 günlük HO seviyesinin %0,89 altında, 22 günlük HO seviyesinin ise %14,78 üzerinde hareket ettiği dikkat çekmektedir. Son gün işlem hacmi ise bu aşamada 5 günlük ortalama işlem hacminin % 10,82 altında gerçekleşmiştir.

**Alarko Holding**

| Düş.                | Yük.       | Aort.  | Kap.   | Gün (%)                    | Haf. (%) | Aylık (%) | Yb (%) |
|---------------------|------------|--------|--------|----------------------------|----------|-----------|--------|
| 99,95               | 103,20     | 101,63 | 102,00 | 2,00                       | 1,29     | 5,92      | 3,44   |
| İşlem Hacmi (mn TL) |            |        |        | Hareketli Ortalamalar (HO) |          |           |        |
| Son                 | 5 Gün Ort. |        |        | 5                          | 10       | 22        | 50     |
| 480,58              | 410,41     |        |        | 102,14                     | 103,76   | 101,13    | 97,02  |
| Destek Seviyeleri   |            | Pivot  |        | Direnc Seviyeleri          |          |           |        |
| 100,23              | 98,47      | 96,98  | 101,72 | 103,48                     | 104,97   | 106,73    |        |

Gün içinde en düşük 99,95 en yüksek 103,20 seviyesini gören Alarko Holding hissesinin günü %2,00 kazançla tamamladığı gözlenmektedir. Pivot seviye 101,72 seviyesinden geçmekte olup, aşağı yönlü hareketlerde birinci destek 100,23, ikinci destek ise 98,47 seviyesinden geçmektedir. Dirençler ise sırasıyla 103,48, 104,97 seviyelerinden geçmektedir. Bu aşamada 5 günlük HO seviyesinin %0,14 altında, 22 günlük HO seviyesinin ise %0,86 üzerinde hareket ettiği dikkat çekmektedir. Son gün işlem hacmi ise bu aşamada 5 günlük ortalama işlem hacminin % 17,10 üzerinde gerçekleşmiştir.

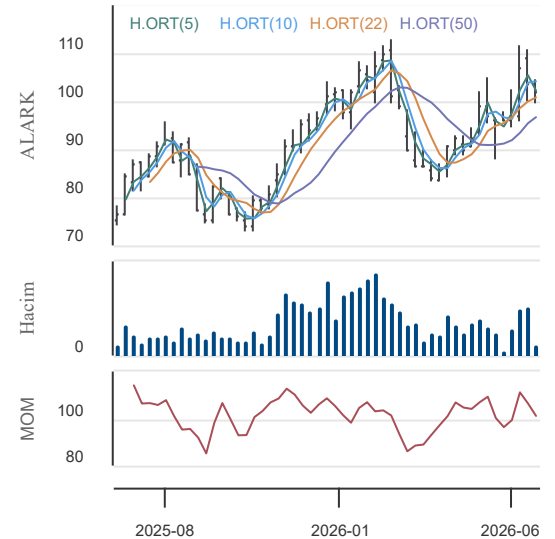
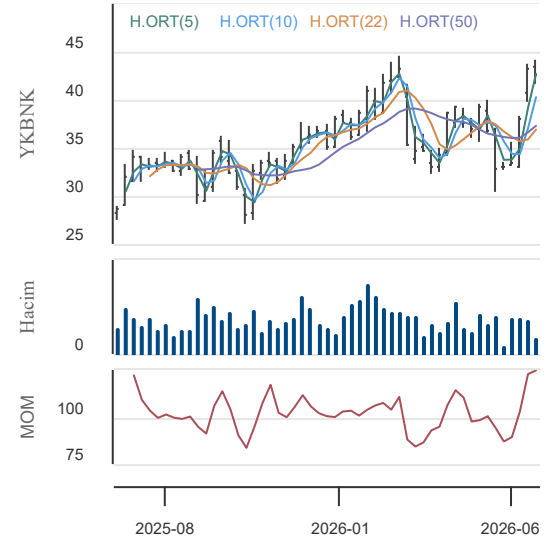
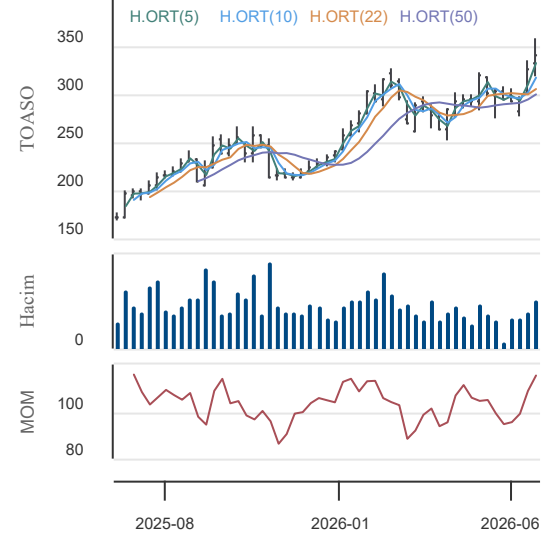

25.06.2026

**KAP Haberleri****Şirket Haberleri:**

**BORSA İSTANBUL A.Ş.:** Hektaş Ticaret T.A.Ş. (Şirket) ortaklarından Ordu Yardımlaşma Kurumu'nun sahip olduğu ve Şirket sermayesinin %8,5'ine karşılık gelen toplam 716.550.000 TL nominal değerli payların, 1 TL nominal değerli pay için 3,39 TL fiyatla ekte yer alan alıcılara (Ek.1) satışı, HSBC Yatırım Menkul Değerler A.Ş. (alıcı ve satıcı üye) ve ekte yer alan alıcı üyeler (Ek.2) aracılığıyla toptan alış satış işlemleri kapsamında 25/06/2026 tarihinde gerçekleştirilecektir. Söz konusu işlemde nakit ve menkul kıymet takası Pay Piyasası takas süreci içinde yapılacaktır.

**BRKVY:** Şirketimizin Denizbank gerçekleştirdiği tahsili gecikmiş alacak satışında, satışa çıkarılan toplam 204,9 milyon TL anaparaya sahip 1 bireysel nitelikli portföyün ihalesini kazandığı duyurulmuştur. İhale tutarı toplam 204,9 milyon TL olan ihaleye konu alacakların devir işlemleri ve sözleşmenin imza süreci 24.06.2026 tarihinde tamamlanmıştır.

**VAKBN:** JCR Eurasia Kredi Derecelendirme, VakıfBank'ın Uzun Vadeli Uluslararası Yabancı ve Yerel Para Notlarını "BB", görünümünü ise "Stabil" olarak teyit etmiştir. Bankanın güncel notları ekte yer almaktadır.

**EKGYO:** Şirketimiz ile Aselsan Elektronik Sanayi ve Ticaret. A.Ş. arasında imzalanan İşbirliği Protokolü kapsamında Ankara Yenimahalle Macunköy Arsa Satışı Karşılıklı Gelir Paylaşımı İşi ihalesinin 1. oturumu 24.06.2026 saat 11:00'de gerçekleştirilmiştir. Söz konusu ihalenin ön yeterlilik aşamasına katılan 10 istekli ekte listelenmiştir. İsteklilere ait ön yeterlilik zarfları içerisindeki belgelerin ayrıntılı değerlendirilmesinin ardından, ihalenin açık artırma ve kapalı zarf teklif alma aşamalarını içeren 2. oturumunun tarihi ve saati isteklilere yazılı olarak bildirilecektir.

**EKGYO:** Şirketimiz ile İstanbul Valiliği Sosyal Yardımlaşma ve Dayanışma Vakfı arasında imzalanan İşbirliği Protokolü kapsamında 19.06.2026 tarihinde 1. oturumu yapılan İstanbul Eyüpsultan Kemerburgaz 3. Etap Arsa Satışı Karşılıklı Gelir Paylaşımı İşi ihalesinin Açık Artırma-Kapalı Zarf Teklif Alma bölümünü içeren 2. oturumu 01.07.2026 Çarşamba günü saat 14:30'da yapılacaktır.

**ENDAE:** 2016 yılında toplam 68,6 MWe kurulu gücünde 5 adet rüzgar enerji santrali projelerimizin yatırım finansmanı amacıyla, %74,53 oranında pay sahibi olduğumuz doğrudan bağlı ortaklığımız Egenda Ege Enerji Üretim A.Ş. ("Egenda") ile sırasıyla %66,33 ve %59,62 oranında pay sahibi olduğumuz dolaylı bağlı ortaklıklarımız İyte RES Elektrik Üretim A.Ş. ("İyte RES") ve Yaylaköy RES Elektrik Üretim A.Ş. ("Yaylaköy RES") tarafından toplam 83.931.447 Amerikan Doları tutarında yatırım proje kredisi kullanılmıştır. Söz konusu banka kredisinin Yaylaköy RES'e ait olan 16.037.315 Amerikan Doları tutarındaki kısmının son taksiti 28.03.2022 tarihi itibarıyla vade sonundan önce ödenerek kapatılmıştır. Söz konusu yatırım kredisinin Egenda ve İyte RES'e ait 67.894.132 Amerikan Doları tutarındaki bölümünün son taksiti de 24.06.2026 itibarıyla vadesinde ödenmiş ve böylece Egenda ve İyte RES bağlı ortaklıklarımız bugün itibarı ile banka borcu olmayan bir yapıya kavuşmuştur.

**LINK:** Şirketimiz ile Eskişehir Yatırım İzleme ve Koordinasyon Başkanlığı Yatırım İzleme Müdürlüğü arasında, 4734 sayılı Kamu İhale Kanunu kapsamında gerçekleştirilen "Eskişehir Merkez ve İlçeleri ÇGKS ve KGYS Montajlı Mal Alımı İşi" ihalesi kapsamında KDV dahil 13.621.371,60 TL tutarında 24.06.2026 sözleşme imzalanmıştır.

**Pay Alım-Satım Notları:**

**LOGO:** 24.06.2026 tarihinde Logo Yazılım San. ve Tic. A.Ş. payları ile ilgili olarak 138,70-141,70 fiyat aralığından 106.000 adet alış işlemi ortaklığımızca gerçekleştirilmiştir. Bu işlemle birlikte Logo Yazılım San. ve Tic. A.Ş. sermayesindeki paylarımız 24.06.2026 tarihi itibarıyla % 2,08'e ulaşmıştır.

**GLYHO:** 24.06.2026 tarihinde 18,00 TL fiyattan 150.000 adet Şirketimiz payı geri alınmış ve Şirketimizin sahip olduğu GLYHO payları 34.189.872 adede ulaşmıştır (Şirket sermayesine oranı %1,7533).

**MAGEN:** 24.06.2026 tarihinde 35,64 - 35,80 TL fiyat aralığından (ortalama 35,739) 528.486 adet pay geri alınmış ve Şirketimizin sahip olduğu MAGEN Payları 8.428.852 adete ulaşmıştır. (Şirket sermayesine oranı %0,2857)

**Genel Kurul Haberleri:**

DURNK, BMSCH

Not: Bu rapor, 24 Haziran saat 18:10 itibaren, 25 Haziran saat 08:00 kadar KAP içerisinde yayımlanan haberler içerisinde derlenmiştir. Kaynaklar: KAP, Finnet, Matriks ve Şirket Açıklamaları.

25.06.2026

## BIST-30 Hisseleri

| Hisse Adı | Kapanış  | Destekler |          | Pivot    | Dirençler |          | Hareketli Ortalamalar |          |          | Performans |          |           |            |
|-----------|----------|-----------|----------|----------|-----------|----------|-----------------------|----------|----------|------------|----------|-----------|------------|
|           |          | Destek 2  | Destek 1 |          | Direnç 1  | Direnç 2 | 5 HO                  | 20 HO    | 50 HO    | Gün. (%)   | Haf. (%) | Aylık (%) | Yıllık (%) |
| AEFES     | 20,64    | 20,17     | 20,41    | 20,57    | 20,81     | 20,97    | 20,96                 | 20,46    | 19,71    | 0,5%       | -2,0%    | 7,1%      | 50,4%      |
| AKBNK     | 80,95    | 78,82     | 79,88    | 80,77    | 81,83     | 82,72    | 81,28                 | 71,67    | 73,47    | 0,6%       | 3,8%     | 27,3%     | 36,8%      |
| ASELS     | 367,50   | 350,67    | 359,08   | 375,92   | 384,33    | 401,17   | 393,50                | 383,29   | 399,35   | -6,3%      | -7,0%    | -10,4%    | 158,0%     |
| ASTOR     | 298,00   | 286,17    | 292,08   | 298,42   | 304,33    | 310,67   | 300,05                | 308,33   | 284,01   | 0,7%       | 4,9%     | -13,6%    | 241,3%     |
| BIMAS     | 374,00   | 365,67    | 369,83   | 377,17   | 381,33    | 388,67   | 382,15                | 379,14   | 379,54   | -2,3%      | -2,2%    | -4,3%     | 56,3%      |
| DSTKF     | 3.330,00 | 3.251,67  | 3.290,83 | 3.331,67 | 3.370,83  | 3.411,67 | 3.245,50              | 2.624,25 | 2.446,57 | 0,2%       | 16,0%    | 67,6%     | 879,4%     |
| EKGYO     | 20,86    | 20,38     | 20,62    | 20,86    | 21,10     | 21,34    | 21,24                 | 19,79    | 20,03    | -0,4%      | -0,7%    | 11,2%     | 30,1%      |
| ENKAI     | 89,30    | 88,27     | 88,78    | 89,62    | 90,13     | 90,97    | 92,17                 | 94,79    | 100,04   | -0,9%      | -3,6%    | -9,8%     | 48,5%      |
| EREGL     | 39,94    | 39,54     | 39,74    | 39,92    | 40,12     | 40,30    | 40,02                 | 39,56    | 36,73    | 0,3%       | 1,4%     | 4,7%      | 57,2%      |
| FROTO     | 86,45    | 85,28     | 85,87    | 87,03    | 87,62     | 88,78    | 89,44                 | 88,09    | 94,44    | -1,7%      | -3,5%    | -0,5%     | 10,0%      |
| GARAN     | 140,40   | 137,87    | 139,13   | 140,17   | 141,43    | 142,47   | 142,50                | 133,40   | 134,46   | -0,2%      | -0,4%    | 14,8%     | 21,7%      |
| GUBRF     | 467,25   | 453,08    | 460,17   | 471,08   | 478,17    | 489,08   | 492,00                | 509,05   | 530,41   | -2,3%      | -7,7%    | -14,2%    | 104,0%     |
| ISCTR     | 15,10    | 14,71     | 14,91    | 15,06    | 15,26     | 15,41    | 15,31                 | 14,21    | 14,25    | -0,5%      | 1,1%     | 14,4%     | 34,3%      |
| KCHOL     | 193,00   | 188,93    | 190,97   | 192,93   | 194,97    | 196,93   | 195,36                | 191,59   | 198,63   | 0,7%       | -1,4%    | 1,5%      | 35,4%      |
| KRDMD     | 40,60    | 39,65     | 40,13    | 40,65    | 41,13     | 41,65    | 40,62                 | 39,95    | 39,13    | 1,5%       | 3,0%     | -0,7%     | 77,0%      |
| MGROS     | 697,50   | 686,50    | 692,00   | 699,00   | 704,50    | 711,50   | 692,70                | 677,93   | 666,19   | 0,1%       | 2,4%     | 1,6%      | 47,2%      |
| PETKM     | 19,46    | 18,83     | 19,15    | 19,77    | 20,09     | 20,71    | 20,08                 | 20,77    | 22,53    | -3,3%      | -3,1%    | -16,2%    | 17,0%      |
| PGSUS     | 177,00   | 173,13    | 175,07   | 176,93   | 178,87    | 180,73   | 181,20                | 174,38   | 179,35   | -0,6%      | -1,7%    | 5,3%      | -25,0%     |
| SAHOL     | 99,80    | 96,87     | 98,33    | 99,57    | 101,03    | 102,27   | 100,75                | 95,21    | 96,45    | 0,7%       | 0,0%     | 11,9%     | 22,7%      |
| SASA      | 2,54     | 2,47      | 2,50     | 2,58     | 2,61      | 2,69     | 2,69                  | 2,64     | 2,85     | -3,8%      | -7,3%    | -4,2%     | -11,8%     |
| SISE      | 45,10    | 44,54     | 44,82    | 45,18    | 45,46     | 45,82    | 46,05                 | 45,50    | 46,50    | -0,1%      | 0,4%     | 1,0%      | 36,4%      |
| TAVHL     | 286,50   | 279,17    | 282,83   | 287,17   | 290,83    | 295,17   | 292,20                | 273,91   | 285,33   | 0,5%       | -4,6%    | 13,7%     | 16,4%      |
| TCELL     | 110,40   | 107,80    | 109,10   | 110,70   | 112,00    | 113,60   | 112,80                | 108,95   | 112,20   | -0,5%      | -1,5%    | 3,7%      | 22,7%      |
| THYAO     | 324,75   | 320,42    | 322,58   | 325,42   | 327,58    | 330,42   | 325,95                | 308,69   | 310,26   | -0,1%      | 0,9%     | 12,8%     | 19,5%      |
| TOASO     | 341,00   | 326,17    | 333,58   | 345,92   | 353,33    | 365,67   | 335,50                | 309,44   | 301,68   | -1,2%      | 3,6%     | 12,2%     | 98,4%      |
| TRALT     | 48,30    | 46,67     | 47,49    | 48,73    | 49,55     | 50,79    | 50,51                 | 46,60    | 45,55    | -3,0%      | 0,9%     | 10,9%     | 104,1%     |
| TTKOM     | 61,20    | 60,37     | 60,78    | 61,22    | 61,63     | 62,07    | 62,69                 | 62,72    | 63,02    | -0,2%      | -2,0%    | 2,9%      | 8,3%       |
| TUPRS     | 216,80   | 213,20    | 215,00   | 217,90   | 219,70    | 222,60   | 221,78                | 232,11   | 248,87   | -1,6%      | -4,4%    | -10,8%    | 70,9%      |
| VAKBN     | 33,24    | 32,63     | 32,93    | 33,37    | 33,67     | 34,11    | 34,39                 | 32,97    | 32,70    | -1,5%      | -2,6%    | 10,8%     | 34,6%      |
| YKBNK     | 42,72    | 41,25     | 41,99    | 42,49    | 43,23     | 43,73    | 43,10                 | 37,69    | 37,46    | -0,4%      | 4,4%     | 30,0%     | 52,2%      |

25.06.2026

## BİST-100 Hisseleri Teknik Göstergeler

| Hisse Kod | MOMENTUM |            | RSI    |            | STOCHASTIC |             | CCI    |             | MACD   |
|-----------|----------|------------|--------|------------|------------|-------------|--------|-------------|--------|
|           | Sinyal   | AA/AS      | Sinyal | AA/AS      | Sinyal     | AA/AS       | Sinyal | AA/AS       | Sinyal |
| AEFES     |          |            |        |            |            |             |        |             |        |
| AGHOL     |          |            |        |            |            | Aşırı Satım |        |             |        |
| AKBNK     |          | Aşırı Alım |        |            |            |             |        |             |        |
| AKSA      |          |            |        |            |            |             |        |             |        |
| AKSEN     |          |            |        |            |            |             |        |             |        |
| ALARK     |          |            |        |            |            |             |        |             |        |
| ALTNY     |          |            |        |            |            | Aşırı Satım |        | Aşırı Satım |        |
| ANSGR     |          |            |        |            |            |             |        |             |        |
| ARCLK     |          |            |        |            |            | Aşırı Satım |        | Aşırı Satım |        |
| ASELS     | Satış    |            |        |            |            |             |        |             |        |
| ASTOR     |          |            |        |            |            |             |        |             |        |
| BALSU     |          | Aşırı Alım |        | Aşırı Alım |            | Aşırı Alım  |        | Aşırı Alım  |        |
| BERA      |          |            |        |            |            | Aşırı Satım |        | Aşırı Satım |        |
| BIMAS     | Satış    |            |        |            |            | Aşırı Satım |        |             |        |
| BRSAN     |          |            |        |            |            | Aşırı Satım |        | Aşırı Satım |        |
| BRYAT     |          |            |        |            |            | Aşırı Satım |        | Aşırı Satım |        |
| BSOKE     |          |            |        |            |            |             | Satış  |             |        |
| BTCIM     |          |            |        |            | Satış      |             | Satış  |             |        |
| CANTE     | Satış    |            |        |            |            | Aşırı Satım |        | Aşırı Satım |        |
| CCOLA     |          |            |        |            |            | Aşırı Satım |        | Aşırı Satım |        |
| CIMSA     |          |            |        |            |            |             |        |             |        |
| CVKMD     |          |            |        |            |            | Aşırı Satım |        | Aşırı Satım |        |
| CWENE     |          |            |        |            |            | Aşırı Satım |        |             | Satış  |
| DAPGM     |          |            |        |            |            | Aşırı Satım |        | Aşırı Satım |        |
| DOAS      |          |            |        |            |            | Aşırı Satım |        |             |        |
| DOHOL     |          |            |        |            |            | Aşırı Satım |        | Aşırı Satım |        |
| DSTKF     |          | Aşırı Alım |        | Aşırı Alım |            | Aşırı Alım  |        | Aşırı Alım  |        |
| ECILC     |          |            |        |            |            | Aşırı Satım |        |             |        |
| EFOR      |          | Aşırı Alım |        | Aşırı Alım |            |             |        | Aşırı Alım  |        |
| EKGYO     |          |            |        |            |            |             |        |             |        |
| ENERY     |          |            |        |            | Alış       |             |        |             |        |
| ENJSA     |          |            |        |            |            | Aşırı Satım |        | Aşırı Satım |        |
| ENKAI     |          |            |        |            |            | Aşırı Satım |        | Aşırı Satım |        |
| EREGL     |          |            |        |            |            |             |        |             |        |
| EUPWR     |          |            |        |            |            |             |        |             |        |
| EUREN     | Satış    |            |        |            |            | Aşırı Satım |        | Aşırı Satım |        |
| FENER     |          |            |        |            |            | Aşırı Satım |        | Aşırı Satım |        |
| FROTO     | Satış    |            |        |            |            | Aşırı Satım |        |             |        |
| GARAN     |          |            |        |            |            |             |        |             |        |
| GENIL     |          | Aşırı Alım |        |            |            |             |        |             |        |

25.06.2026

## BİST-100 Hisseleri Teknik Göstergeler

| Hisse Kod | MOMENTUM |             | RSI    |             | STOCHASTIC |             | CCI    |             | MACD   |
|-----------|----------|-------------|--------|-------------|------------|-------------|--------|-------------|--------|
|           | Sinyal   | AA/AS       | Sinyal | AA/AS       | Sinyal     | AA/AS       | Sinyal | AA/AS       | Sinyal |
| GESAN     |          |             |        |             |            |             |        | Aşırı Satım |        |
| GLRMK     |          |             |        |             |            |             |        |             |        |
| GRSEL     | Alış     |             |        |             |            | Aşırı Satım |        |             |        |
| GRTHO     |          | Aşırı Alım  |        |             |            |             |        |             |        |
| GSRAY     |          |             |        |             | Satış      | Aşırı Satım |        | Aşırı Satım |        |
| GUBRF     | Satış    |             |        |             |            | Aşırı Satım |        | Aşırı Satım |        |
| HALKB     | Satış    |             |        |             |            | Aşırı Satım |        | Aşırı Satım |        |
| HEKTS     | Satış    |             |        |             |            |             |        | Aşırı Satım |        |
| ISCTR     |          |             |        |             |            |             |        |             |        |
| ISMEN     |          |             |        |             |            |             |        |             |        |
| IZENR     |          |             |        |             |            |             |        |             |        |
| KCHOL     |          |             |        |             |            | Aşırı Satım |        |             |        |
| KLRHO     |          |             |        |             |            |             |        |             |        |
| KRDMD     |          |             |        |             | Satış      |             |        |             |        |
| KTLEV     |          |             |        | Aşırı Alım  |            |             |        |             |        |
| KUYAS     | Alış     |             |        |             |            |             |        |             |        |
| MAGEN     | Alış     |             |        |             |            |             |        |             |        |
| MAVI      |          |             |        |             |            | Aşırı Satım |        | Aşırı Satım |        |
| MGROS     |          |             |        |             | Alış       |             |        | Aşırı Alım  |        |
| MIATK     |          |             |        |             |            | Aşırı Satım |        | Aşırı Satım |        |
| MPARK     |          |             |        |             | Satış      |             |        |             | Satış  |
| OBAMS     |          |             |        | Aşırı Satım |            | Aşırı Satım |        | Aşırı Satım |        |
| ODAS      |          | Aşırı Alım  | Satış  |             |            |             | Satış  |             |        |
| OTKAR     |          |             |        |             |            |             |        |             |        |
| OYAKC     |          |             |        |             |            | Aşırı Satım |        |             |        |
| PAHOL     |          |             |        |             |            | Aşırı Satım |        | Aşırı Satım |        |
| PASEU     |          |             |        |             | Satış      | Aşırı Alım  |        | Aşırı Alım  |        |
| PATEK     |          |             |        |             |            | Aşırı Satım |        | Aşırı Satım |        |
| PETKM     | Satış    |             |        |             |            |             |        |             |        |
| PGSUS     |          |             |        |             |            | Aşırı Satım |        |             |        |
| PSGYO     |          |             |        |             |            |             |        |             |        |
| QUAGR     |          |             |        |             |            | Aşırı Satım |        | Aşırı Satım |        |
| RALYH     |          | Aşırı Satım |        | Aşırı Satım |            | Aşırı Satım |        | Aşırı Satım |        |
| REEDR     |          |             |        |             | Satış      | Aşırı Satım |        | Aşırı Satım |        |
| SAHOL     |          |             |        |             |            |             |        |             |        |
| SARKY     |          |             |        |             | Alış       |             |        |             |        |
| SASA      | Satış    |             |        |             |            | Aşırı Satım |        |             |        |
| SISE      |          |             |        |             |            |             |        |             |        |
| SKBNK     |          | Aşırı Alım  |        | Aşırı Alım  |            | Aşırı Alım  |        | Aşırı Alım  |        |
| SOKM      |          |             |        |             |            | Aşırı Satım |        | Aşırı Satım | Satış  |

25.06.2026

## BİST-100 Hisseleri Teknik Göstergeler

| Hisse Kod | MOMENTUM |            | RSI    |       | STOCHASTIC |             | CCI    |             | MACD   |
|-----------|----------|------------|--------|-------|------------|-------------|--------|-------------|--------|
|           | Sinyal   | AA/AS      | Sinyal | AA/AS | Sinyal     | AA/AS       | Sinyal | AA/AS       | Sinyal |
| TABGD     |          |            |        |       |            | Aşırı Satım |        | Aşırı Satım |        |
| TAVHL     |          |            |        |       |            | Aşırı Satım |        |             |        |
| TCELL     |          |            |        |       |            | Aşırı Satım |        |             |        |
| THYAO     |          |            |        |       |            |             |        |             |        |
| TKFEN     |          |            |        |       |            | Aşırı Satım |        | Aşırı Satım |        |
| TOASO     |          | Aşırı Alım |        |       |            |             |        | Aşırı Alım  |        |
| TRALT     |          |            |        |       |            |             |        |             |        |
| TRENJ     |          |            |        |       |            |             |        |             |        |
| TRMET     |          |            |        |       |            | Aşırı Satım |        |             |        |
| TSKB      |          |            |        |       |            |             |        |             |        |
| TTKOM     | Satış    |            |        |       |            |             |        | Aşırı Satım |        |
| TUKAS     |          |            |        |       |            | Aşırı Satım |        | Aşırı Satım |        |
| TUPRS     |          |            |        |       | Satış      | Aşırı Satım |        | Aşırı Satım |        |
| TUREX     |          |            |        |       | Satış      | Aşırı Satım |        | Aşırı Satım |        |
| TURSG     | Satış    |            |        |       |            |             |        |             |        |
| ULKER     |          |            |        |       |            | Aşırı Satım |        | Aşırı Satım | Satış  |
| VAKBN     |          |            |        |       |            |             |        |             |        |
| VESTL     | Satış    |            |        |       |            |             |        | Aşırı Satım |        |
| YKBNK     |          | Aşırı Alım |        |       |            |             |        |             |        |
| ZOREN     |          |            |        |       |            | Aşırı Satım |        | Aşırı Satım |        |

## Teknik Analiz İndikatörlerine İlişkin Açıklamalar

Teknik göstergeler tablolarında yer alan ifadeler, teknik analiz programlarındaki bazı indikatörlerin ürettiği sinyalleri göstermektedir. Bu sinyaller, İkon Menkul Değerler A. Ş. 'nin alım ya da satım tavsiyesi olarak düşünülmemelidir.

**MOMENTUM** : Göstergede 100 referans noktasını gösterir. Göstergenin referans çizgisinin altına inmesi "SAT", referans çizgisinin üzerine çıkması "AL" sinyali olarak değerlendirilir. Momentumun aşırı satış bölgesinden dönüş eğiliminde olması kısa vadede düşüşün tamamlandığını, momentumun belirli bir tepe yapıp aşağı doğru dönmesi, fiyatlardaki artış hızının yavaşladığını ve fiyatların bir süre sonra gerilemeye başlayacağını gösterir. Gösterge 115 çizgisinin üzerindeyken aşırı alım bölgesinde, 85 çizgisinin altındayken aşırı satım bölgesinde olarak yorumlanır.

**MACD** : Orta vadeli ve hareketli ortalamalardan oluştuğu için trend takip edici bir göstergedir. Göstergede 0 değeri referans çizgisini belirtir. MACD çizgisi kesikli sinyal çizgisini yukarıdan aşağıya doğru kestiğinde "SAT", aşağıdan yukarıya doğru kestiğinde ise "AL" sinyali olarak yorumlanır.

**RSI** : RSI eğrisi "0" ile "100" sayıları arasında değer alır. RSI genellikle 70 çizgisi üzerinde tepe ve 30 çizgisinin de altında dip yapar. Gösterge 70 seviyesinin üzerinde aşırı alım bölgesini, 30 seviyesinin altında ise aşırı satım bölgesini gösterir. RSI'ın 30 çizgisinin altına düşüp tekrar yükselmeye başlaması durumunda "AL" sinyali, 70 çizgisinin üzerine çıkıp bir tepe yaptıktan sonra tekrar aşağı dönmesi durumunda "SAT" sinyali olarak yorumlanır.

**STOCHASTIC** : Stochastic eğrisi "0" ile "100" arasında dalgalanır. Genellikle 80' in üzeri aşırı alım yapılmış bir piyasayı (sat sinyali), 20' nin altı da aşırı satış yapılmış bir piyasayı (al sinyali) gösterir. Ayrıca; yavaşlatılmış %K çizgisi aşağıdan yukarıya doğru %D çizgisini keserse "AL", %K çizgisi %D çizgisini yukarıdan aşağıya doğru keserse "SAT" sinyali olarak değerlendirilir.

**CCI** : CCI eğrisi +100 ile -100 arasında bir değer alır. Göstergede +100 seviyesinin üzeri aşırı alım yapıldığını, -100 seviyesinin altı ise aşırı satım yapıldığını ifade eder. CCI'ın -100 çizgisinin altına düşüp tekrar yükselmeye başlaması durumunda "AL" sinyali, +100 çizgisinin üzerine çıkıp bir tepe yaptıktan sonra tekrar aşağı dönmesi durumunda "SAT" sinyali olarak yorumlanır.

25.06.2026

## Ekonomik Takvim

22.06.2026 - 26.06.2026

| 22 Haziran 2026, Pazartesi |              |                                       |                      |          |        |
|----------------------------|--------------|---------------------------------------|----------------------|----------|--------|
| Saat                       | Ülke         | Başlık                                | Dönem                | Beklenti | Önceki |
| 10:00                      | Türkiye      | Tüketici Güveni                       | Haziran              | 87       | 85,8   |
| 15:30                      | Kanada       | Çekirdek Tüketici Fiyat Endeksi       | Aylık - Mayıs        | 0,50%    | 0,20%  |
| 15:30                      | Kanada       | Çekirdek Tüketici Fiyat Endeksi       | Yıllık - Mayıs       | 2,20%    | 2,10%  |
| 15:30                      | Kanada       | Tüketici Fiyat Endeksi                | Aylık - Mayıs        | 0,60%    | 0,40%  |
| 15:30                      | Kanada       | Tüketici Fiyat Endeksi                | Yıllık - Mayıs       | 2,90%    | 2,80%  |
| 17:00                      | Euro Bölgesi | Tüketici Güveni (Ön Yayın)            | Haziran              | -17      | -19    |
| 23 Haziran 2026, Salı      |              |                                       |                      |          |        |
| Saat                       | Ülke         | Başlık                                | Dönem                | Beklenti | Önceki |
| 02:00                      | Avustralya   | İmalat PMI Endeksi (Ön Yayın)         | Haziran              | 50       | 50,7   |
| 02:00                      | Avustralya   | Hizmet PMI Endeksi (Ön Yayın)         | Haziran              | 49       | 48,7   |
| 03:30                      | Japonya      | İmalat PMI Endeksi (Ön Yayın)         | Haziran              | 53,6     | 54,5   |
| 03:30                      | Japonya      | Hizmet PMI Endeksi (Ön Yayın)         | Haziran              | 50,3     | 50     |
| 10:30                      | Almanya      | İmalat PMI Endeksi (Ön Yayın)         | Haziran              | 49       | 50,1   |
| 10:30                      | Almanya      | Hizmet PMI Endeksi (Ön Yayın)         | Haziran              | 46       | 48,1   |
| 11:00                      | Euro Bölgesi | İmalat PMI Endeksi (Ön Yayın)         | Haziran              | 52,3     | 51,6   |
| 11:00                      | Euro Bölgesi | Hizmet PMI Endeksi (Ön Yayın)         | Haziran              | 46       | 47,7   |
| 11:30                      | İngiltere    | İmalat PMI Endeksi (Ön Yayın)         | Haziran              | 53,4     | 53,9   |
| 11:30                      | İngiltere    | Hizmet PMI Endeksi (Ön Yayın)         | Haziran              | 51,9     | 49,3   |
| 15:15                      | ABD          | Haftalık ADP İstihdam Değişimi        | Haftalık             |          | 25,5K  |
| 16:45                      | ABD          | İmalat PMI Endeksi (Ön Yayın)         | Haziran              | 54,5     | 55,1   |
| 16:45                      | ABD          | Hizmet PMI Endeksi (Ön Yayın)         | Haziran              | 50,4     | 50,7   |
| 24 Haziran 2026, Çarşamba  |              |                                       |                      |          |        |
| Saat                       | Ülke         | Başlık                                | Dönem                | Beklenti | Önceki |
| 02:50                      | Japonya      | BOJ Görüş Özeti                       |                      |          |        |
| 11:00                      | Almanya      | İfo İş İklimi Endeksi                 | Haziran              | 84,2     | 84,9   |
| 17:00                      | ABD          | Yeni Konut Satışları                  | Mayıs                | 600K     | 622K   |
| 20:30                      | Kanada       | BOC Tutanaklar                        |                      |          |        |
| 23:00                      | ABD          | FED Stres Testi Sonuçları             |                      |          |        |
| 25 Haziran 2026, Perşembe  |              |                                       |                      |          |        |
| Saat                       | Ülke         | Başlık                                | Dönem                | Beklenti | Önceki |
| 04:30                      | Avustralya   | İşsizlik Oranı                        | Mayıs                |          | 4,50%  |
| 09:00                      | Almanya      | GfK Tüketici Güven Endeksi            | Temmuz               | -30      | -29,8  |
| 11:00                      | Euro Bölgesi | ECB Aylık Rapor                       |                      |          |        |
| 15:30                      | ABD          | Çekirdek PCE Fiyat Endeksi            | Yıllık - Mayıs       | 3,30%    | 3,30%  |
| 15:30                      | ABD          | Çekirdek PCE Fiyat Endeksi            | Aylık - Mayıs        | 0,20%    | 0,20%  |
| 15:30                      | ABD          | PCE Fiyat Endeksi                     | Yıllık - Mayıs       | 4,00%    | 3,80%  |
| 15:30                      | ABD          | PCE Fiyat Endeksi                     | Aylık - Mayıs        | 0,40%    | 0,40%  |
| 15:30                      | ABD          | Çekirdek Dayanıklı Mal Siparişleri    | Aylık - Mayıs        | 0,20%    | 1,10%  |
| 15:30                      | ABD          | Dayanıklı Mal Siparişleri             | Aylık - Mayıs        | -3,20%   | 8,00%  |
| 15:30                      | ABD          | Gayri Safi Yurtiçi Hasıla             | Çeyreklik - 1.Çeyrek | 3,50%    | 3,70%  |
| 26 Haziran 2026, Cuma      |              |                                       |                      |          |        |
| Saat                       | Ülke         | Başlık                                | Dönem                | Beklenti | Önceki |
| 02:30                      | Japonya      | Tokyo Çekirdek Tüketici Fiyat Endeksi | Aylık - Haziran      |          | 0,00%  |
| 02:30                      | Japonya      | Tokyo Çekirdek Tüketici Fiyat Endeksi | Yıllık - Haziran     |          | 1,30%  |
| 02:30                      | Japonya      | Tokyo Tüketici Fiyat Endeksi          | Yıllık - Haziran     |          | 1,40%  |
| 02:30                      | Japonya      | Tüketici Fiyat Endeksi                | Yıllık - Haziran     |          | 0,70%  |

Araştırma Birimi  
arastirma@ikonmenkul.com.tr

## Yasal Uyarı

Burada yer alan yatırım bilgi, yorum ve tavsiyeleri yatırım danışmanlığı kapsamında değildir. Yatırım danışmanlığı hizmeti, kişilerin risk ve getiri tercihleri dikkate alınarak kişiye özel sunulmaktadır. Burada yer alan ve hiçbir şekilde yönlendirici nitelikte olmayan içerik, yorum ve tavsiyeler genel bilgilendirme amacıyla hazırlanmıştır. Bu tavsiyeler mali durumunuz ile risk ve getiri tercihlerinize uygun olmayabilir. Bu nedenle, sadece burada yer alan bilgilere dayanarak yatırım kararı verilmesi beklentilerinize uygun sonuçlar doğurmayabilir. Özellikle kaldıraçlı işlemlerinizi yatırdığınız para kadar kaybetme ihtimaliniz vardır. Kaldıraçlı işlemlerde yatırım danışmanlığı hizmeti de verilmemektedir. Burada yer alan yorum ve tavsiyeler, yorum ve tavsiyede bulunanların kişisel görüşlerine dayanmakta olup, herhangi bir yatırım aracının alım satım tavsiyesi veya getiri vaadi olarak yorumlanmamalıdır. Hiçbir şekilde yönlendirici nitelikte olmayan bu içerik genel anlamda bilgi vermeyi amaçlamakta olup; bu içeriğin, müşterilerin ve diğer yatırımcıların alım satım kararlarını destekleyebilecek yeterli bilgileri kapsamayabileceği dikkate alınmalıdır. Yatırım yapmadan önce piyasaların içerdiği riskleri tam olarak anladığınızdan emin olunuz. Web sitemizde yer alan bilgi ve görüşlere dayanarak yapılacak yatırımlar ve ticari işlemlerin sonuçlarından veya ortaya çıkabilecek tüm zararlardan IKON Menkul Değerler A.Ş. sorumlu tutulamaz.