

01.07.2026

### BIST 100 Teknik Analiz

Düş.	Yük.	Aort.	Kap.	Gün (%)	Haf. (%)	Aylık (%)	Yb (%)
14.059,15	14.297,12	14.121,83	14.121,83	-0,43	-2,87	3,36	25,40
İşlem Hacmi (mn TL)				Hareketli Ortalamalar (HO)			
Son	5 Gün Ort.			5	10	22	50
181.225,29	155.110,83			14.234,00	14.442,23	14.173,96	14.286,60
Destek Seviyeleri		Pivot		Direnç Seviyeleri			
14.021,61	13.921,40	13.783,64	14.159,37	14.259,58	14.397,34	14.497,55	

Gün içinde en düşük 14.059,15 en yüksek 14.297,12 seviyesini gören BIST 100 endeksinin günü %0,43 kayıpla tamamladığı gözlenmektedir. Pivot seviye 14.159,37 seviyesinden geçmekte olup, aşağı yönlü hareketlerde birinci destek 14.021,61, ikinci destek ise 13.921,40 seviyesinden geçmektedir. Dirençler ise sırasıyla 14.259,58, 14.397,34 seviyelerinden geçmektedir. Bu aşamada endeksin 5 günlük HO seviyesinin %0,79 altında, 22 günlük HO seviyesinin ise %0,37 altında hareket ettiği dikkat çekmektedir. Son gün işlem hacmi ise bu aşamada 5 günlük ortalama işlem hacminin % 16,84 üzerinde gerçekleşmiştir.

### VIOP30 Teknik Analiz

Düş.	Yük.	Aort.	Kap.	Gün (%)	Haf. (%)	Aylık (%)	Yb (%)
16.257,00	16.598,00	16.442,99	16.330,00	-0,85	-3,10	4,19	33,63
İşlem Hacmi (mn TL)				Hareketli Ortalamalar (HO)			
Son	5 Gün Ort.			5	10	22	50
23.051,15	48.131,74			16.545,00	16.766,50	16.383,32	16.616,72
Destek Seviyeleri		Pivot		Direnç Seviyeleri			
16.192,00	16.054,00	15.851,00	16.395,00	16.533,00	16.736,00	16.874,00	

Gün içinde en düşük 16.257,00 en yüksek 16.598,00 seviyesini gören BIST 30 Yakın Vade endeks kontratının günü %0,85 kayıpla tamamladığı gözlenmektedir. Pivot seviye 16.395,00 seviyesinden geçmekte olup, aşağı yönlü hareketlerde birinci destek 16.192,00, ikinci destek ise 16.054,00 seviyesinden geçmektedir. Dirençler ise sırasıyla 16.533,00, 16.736,00 seviyelerinden geçmektedir. Bu aşamada 5 günlük HO seviyesinin %1,30 altında, 22 günlük HO seviyesinin ise %0,33 altında hareket ettiği dikkat çekmektedir. Son gün işlem hacmi ise bu aşamada 5 günlük ortalama işlem hacminin % 52,11 altında gerçekleşmiştir.

### USDTRY (Yakın Vade) Teknik Analiz

Düş.	Yük.	Aort.	Kap.	Gün (%)	Haf. (%)	Aylık (%)	Yb (%)
46,61	46,64	46,62	46,62	0,00	-0,14	-1,14	8,71
İşlem Hacmi (mn TL)				Hareketli Ortalamalar (HO)			
Son	5 Gün Ort.			5	10	22	50
23.228,14	27.506,82			46,64	46,68	46,83	46,14
Destek Seviyeleri		Pivot		Direnç Seviyeleri			
46,61	46,60	46,59	46,62	46,63	46,64	46,65	

Gün içinde en düşük 46,61 en yüksek 46,64 seviyesini gören USD/TL Yakın Vade kontratının günü %0 kayıpla tamamladığı gözlenmektedir. Pivot seviye 46,62 seviyesinden geçmekte olup, aşağı yönlü hareketlerde birinci destek 46,61, ikinci destek ise 46,60 seviyesinden geçmektedir. Dirençler ise sırasıyla 46,63, 46,64 seviyelerinden geçmektedir. Bu aşamada endeksin 5 günlük HO seviyesinin %0,04 altında, 22 günlük HO seviyesinin ise %0,45 altında hareket ettiği dikkat çekmektedir. Son gün işlem hacmi ise bu aşamada 5 günlük ortalama işlem hacminin % 15,55 altında gerçekleşmiştir.

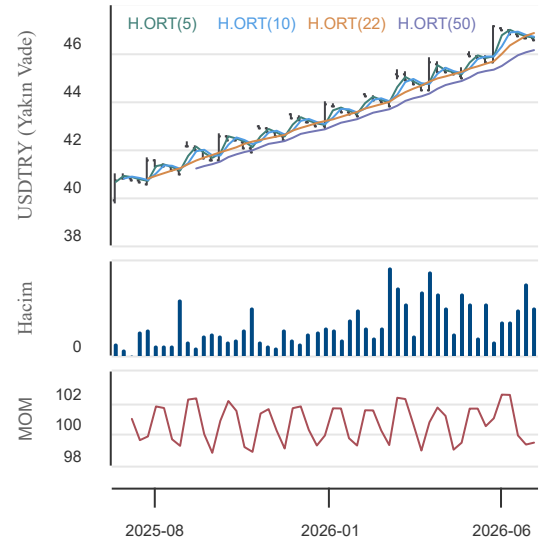
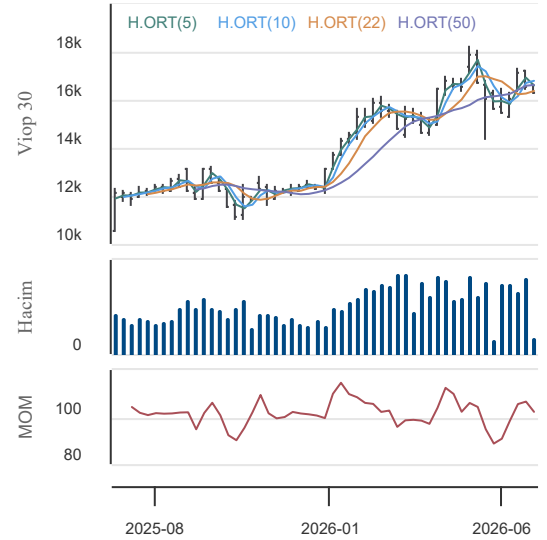
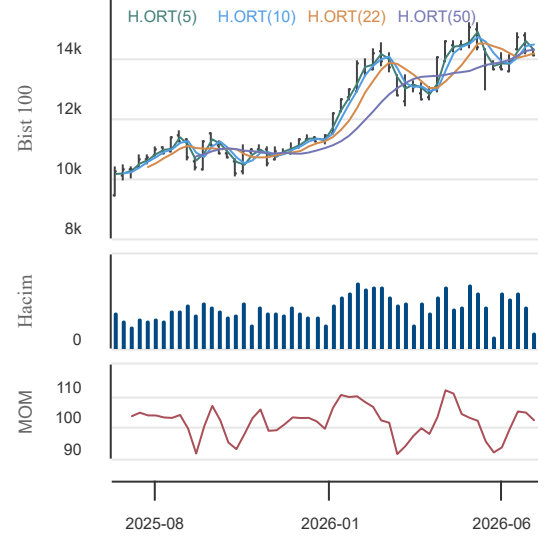

01.07.2026

### BIST En Çok Yükselenler (İlk 5)

Hisse Adı	Kapanış	Günlük D. (%)	Hacim (Mn TL)
DESA	11,55	10,00	23,6
INVES	786,50	10,00	344,7
ISBTR	532.400,00	10,00	11,0
KUYAS	73,15	10,00	915,5
LIDER	88,00	10,00	123,1

### BIST En Çok Düşenler (İlk 5)

Hisse Adı	Kapanış	Günlük D. (%)	Hacim (Mn TL)
INFO	6,48	-10,00	115,4
VESBE	6,66	-10,00	519,3
BRMEN	17,28	-10,00	9,0
GEREL	39,06	-10,00	472,0
IPINV	8,74	-9,99	0,1

### Hacmi En Yüksek Hisseler (İlk 5)

Hisse Adı	Kapanış	Günlük D. (%)	Hacim (Mn TL)
ASELS	345,00	-3,50	15.918,6
THYAO	326,00	-0,91	15.308,3
AKBNK	77,00	-0,26	8.357,5
EREGL	40,48	-1,75	7.372,3
TUPRS	227,50	3,74	6.604,0

### BİST-100 Para Girişi Gözlenen (İlk 5)

Hisse Adı	Kapanış	Günlük D. (%)	Hacim (Mn TL)
TUPRS	227,50	3,74	6.604,0
DSTKF	3.622,50	2,04	4.594,6
BALSU	17,60	0,57	4.013,7
IEYHO	152,00	4,11	2.554,7
ENERY	10,75	9,92	1.375,8

### BİST-100 Para Çıkışı Gözlenen (İlk 5)

Hisse Adı	Kapanış	Günlük D. (%)	Hacim (Mn TL)
ASELS	345,00	-3,50	15.918,6
EREGL	40,48	-1,75	7.372,3
PASEU	103,40	-9,93	6.523,7
BIMAS	365,25	-1,55	5.084,1
TCCELL	107,40	-2,01	3.491,6

### Yurt İçi Piyasalar

Hisse Adı	Son	Gün %	Hafta (%)	Ay (%)
BİST-100	14.122	-0,43	-2,87	3,4
BİST-30	16.340	-0,54	-2,85	5,5
BİST BANKA	17.967	0,14	-4,01	15,9
BİST HİZMET	12.610	-0,65	-2,67	-1,0
BİST SANAYİ	17.705	0,02	-1,79	-2,1

### Yurt İçi Ekonomi Gündemi

BIST100 endeksi, yılın ilk yarısının son işlem gününü yine satıcıları tamamladı; endeks Salı gününü %0,43 düşüşle 14.122 puandan kapatırken, gün içinde 14.059 puana kadar geriledi. Önceki günlerin aksine işlem hacmi belirgin biçimde arttı; BIST100 hacmi 188 milyar TL, toplam piyasa hacmi 255 milyar TL'ye yükseldi. Gün içinde karışık bir tablo oluştu. Bir yanda, son haftalarda hem ralinin hem de düzeltmenin başını çeken bankacılık endeksi %0,14 ile yataya yakın artıda kapandı ve holding endeksi %0,97 yükseldi.

Yerel makro tarafta işgücü verisi takip edildi. Mayıs ayında mevsim etkisinden arındırılmış işsizlik oranı %8,2 seviyesinde sabit kalırken, işsiz sayısı 2 milyon 883 bine yükseldi. İstihdamdaki artış olumlu tarafta yer alsada genç işsizlik ve atıl işgücündeki yükseliş, iç talep ve gelir görünümü açısından temkinli okunması gereken başlıklar olarak öne çıktı. Bugün ise gözler saat 10.00'da açıklanacak haziran ayı imalat sanayi PMI'nda. Verinin bir süredir takıldığı eşik altı bölgeden (önceki 49,8) 50'ye yaklaşması sanayi tarafı için olumlu bir teyit olur; eşik altında kalıcılık ise üretim ivmesindeki zayıflığın sürdüğüne işaret ederek ilgili hisselerde baskı yaratabilir.

1 Temmuz sabahına girerken görünüm net bir yön vermiyor: endeks teknik olarak hâlâ düşüş eğiliminde ve beş günlük gerileme trendi kırılmış değil; buna karşılık banka ve holdinglerdeki dükkü pozitif kapanışlar, satış baskısının bir miktar hafifleyebileceğine dair sınırlı ve henüz teyit edilmemiş bir ihtimal sunuyor. Bu pozitif kapanışların bir dönüşün başlangıcı mı yoksa düşüş içinde geçici bir mola mı olduğu, ancak bankalardaki alıcı ilgisinin hacimle birlikte sürmesi ve piyasa genişliğinin toparlanmasıyla anlaşılacak. Bu teyit gelene kadar tek bir senaryoya ağırlık vermenin doğru olmadığını; her iki yönlü riske karşı dengeli, hisse bazlı seçici ve hacim teyidini bekleyen bir duruşun korunmasının uygun olacağını düşünüyoruz.

### Yurt Dışı Ekonomi Gündemi

Vance, Trump'ın görüşmelerin başarısız olması durumunda İran'a yönelik saldırılara yeniden başlamaya hazır olduğunu söyledi; Wall Street Journal daha sonra Trump'ın tam ölçekli savaş seçenekleri hakkında bilgilendirildiğini ancak şimdilik diplomasiye bağlı kaldığını ve 18 Ağustos tarihinin ertelenmesine müsamaha gösterdiğini bildirdi.

### Global Piyasalar

Hisse Adı	Kapanış	Gün (%)	Hafta (%)	Ay (%)
S&P 500 End.	7.499,36	0,79	1,82	-1,1
Nasdaq End.	26.213,72	1,52	2,45	-2,8
Dow Jones End.	52.319,20	0,26	1,26	2,5
DAX30	24.995,81	1,50	0,41	-0,4
NIKKEI	70.062,32	0,86	0,39	5,6

### Döviz Piyasası

Hisse Adı	Kapanış	Gün (%)	Hafta (%)	Ay (%)
USDTRY	46,66	0,07	0,41	1,8
EURTRY	53,30	0,02	0,78	-0,3
GBPTRY	61,91	0,03	0,91	0,1
EURUSD	1,14	0,00	0,34	-2,0
GBPUSD	1,33	0,01	0,49	-1,5

### Emtia Piyasası

Hisse Adı	Kapanış	Gün (%)	Hafta (%)	Ay (%)
Gram Altın TL	6.011,85	-0,20	-2,10	-10,2
Ons Altın \$	4.046,70	1,02	-2,72	-11,3
CRUDE Petrol	73,38	-0,35	-4,28	-19,7
Ons Gümüş \$	57,85	3,12	-13,66	-24,5
Bakır	6,19	1,24	1,08	-2,8

01.07.2026

### Garanti Bankası

Düş.	Yük.	Aort.	Kap.	Gün (%)	Haf. (%)	Aylık (%)	Yb (%)
136,60	138,80	137,61	138,00	0,51	-1,92	12,29	0,05
İşlem Hacmi (mn TL)				Hareketli Ortalamalar (HO)			
Son	5 Gün Ort.			5	10	22	50
3.598,96	3.019,43			138,34	140,48	135,05	134,42
Destek Seviyeleri			Pivot	Direnç Seviyeleri			
136,80	135,60	134,60	137,80	139,00	140,00	141,20	

Gün içinde en düşük 136,60 en yüksek 138,80 seviyesini gören Garanti Bankası hissesinin günü %0,51 kazançla tamamladığı gözlenmektedir. Pivot seviye 137,80 seviyesinden geçmekte olup, aşağı yönlü hareketlerde birinci destek 136,80, ikinci destek ise 135,60 seviyesinden geçmektedir. Dirençler ise sırasıyla 139,00, 140,00 seviyelerinden geçmektedir. Bu aşamada hissenin 5 günlük HO seviyesinin %0,25 altında, 22 günlük HO seviyesinin ise %2,18 üzerinde hareket ettiği dikkat çekmektedir. Son gün işlem hacmi ise bu aşamada 5 günlük ortalama işlem hacminin % 19,19 üzerinde gerçekleşmiştir.

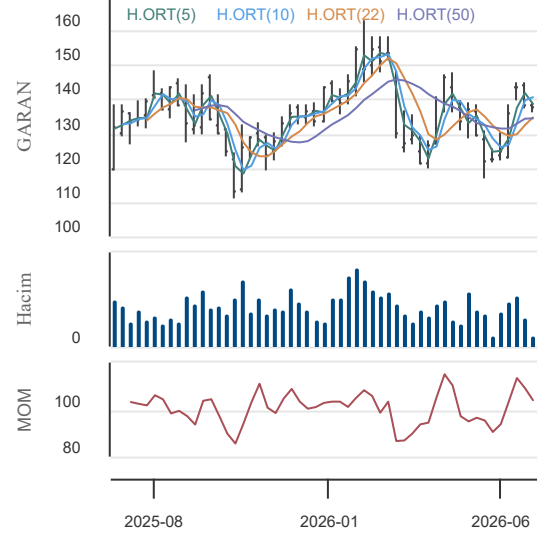

### Turkcell

Düş.	Yük.	Aort.	Kap.	Gün (%)	Haf. (%)	Aylık (%)	Yb (%)
106,60	110,30	107,87	107,40	-2,01	-3,24	6,34	15,36
İşlem Hacmi (mn TL)				Hareketli Ortalamalar (HO)			
Son	5 Gün Ort.			5	10	22	50
3.491,58	2.235,34			109,76	111,45	109,55	111,80
Destek Seviyeleri			Pivot	Direnç Seviyeleri			
105,90	104,40	102,20	108,10	109,60	111,80	113,30	

Gün içinde en düşük 106,60 en yüksek 110,30 seviyesini gören Turkcell hissesinin günü %2,01 kayıpla tamamladığı gözlenmektedir. Pivot seviye 108,10 seviyesinden geçmekte olup, aşağı yönlü hareketlerde birinci destek 105,90, ikinci destek ise 104,40 seviyesinden geçmektedir. Dirençler ise sırasıyla 109,60, 111,80 seviyelerinden geçmektedir. Bu aşamada 5 günlük HO seviyesinin %2,15 altında, 22 günlük HO seviyesinin ise %1,97 altında hareket ettiği dikkat çekmektedir. Son gün işlem hacmi ise bu aşamada 5 günlük ortalama işlem hacminin % 56,20 üzerinde gerçekleşmiştir.

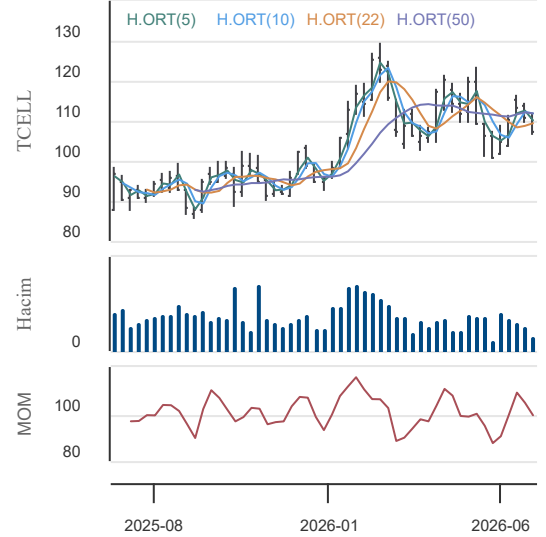

### Doğan Holding

Düş.	Yük.	Aort.	Kap.	Gün (%)	Haf. (%)	Aylık (%)	Yb (%)
20,06	21,22	20,42	20,50	-2,47	-1,82	-12,84	20,94
İşlem Hacmi (mn TL)				Hareketli Ortalamalar (HO)			
Son	5 Gün Ort.			5	10	22	50
469,51	262,96			20,88	21,26	21,87	22,43
Destek Seviyeleri			Pivot	Direnç Seviyeleri			
19,97	19,43	18,81	20,59	21,13	21,75	22,29	

Gün içinde en düşük 20,06 en yüksek 21,22 seviyesini gören Doğan Holding hissesinin günü %2,47 kayıpla tamamladığı gözlenmektedir. Pivot seviye 20,59 seviyesinden geçmekte olup, aşağı yönlü hareketlerde birinci destek 19,97, ikinci destek ise 19,43 seviyesinden geçmektedir. Dirençler ise sırasıyla 21,13, 21,75 seviyelerinden geçmektedir. Bu aşamada 5 günlük HO seviyesinin %1,80 altında, 22 günlük HO seviyesinin ise %6,25 altında hareket ettiği dikkat çekmektedir. Son gün işlem hacmi ise bu aşamada 5 günlük ortalama işlem hacminin % 78,55 üzerinde gerçekleşmiştir.

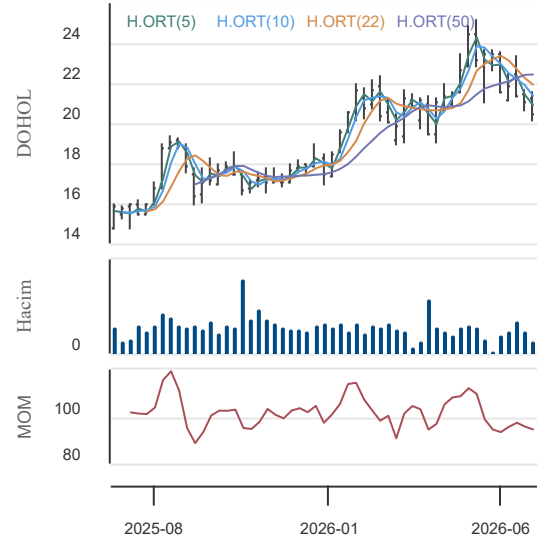

01.07.2026

**KAP Haberleri****Şirket Haberleri:**

BORSA İSTANBUL A.Ş.: Sermaye Piyasası Kurulu kararı uyarınca devreye alınan Volatilité Bazlı Tedbir Sistemi (VBTS) kapsamında COSMO.E paylarında 01/07/2026 tarihli işlemlerden (seans başından) 31/07/2026 tarihli işlemlere (seans sonuna) kadar emir paketi tedbiri ile işlem görecektir. Emir paketi tedbiri, "piyasa emri ve piyasadan limite emir girişinin kısıtlanması", "emir iptalinin, emir miktar azaltımı ile emir fiyat kötüleştirilmesinin yasaklanması" ve "emir toplama bilgi yayınının kısıtlanması" uygulamalarını kapsamaktadır. İlgili payda halihazırda uygulanmakta olan ve VBTS kapsamında önceki aşamalarda tanımlanan tedbirler de (açığa satış ve kredili işlem yasağı ile brüt takas tedbirleri) emir paketi tedbirlerinin uygulandığı süre boyunca devam edecektir.

LINK: Şirketimiz Link Bilgisayar Sistemleri Yazılımı ve Donanımı Sanayi ve Ticaret A.Ş. ile Akkor Turizm San. ve Tic. Anonim Şirketi arasında gerçekleştirilen, Akıllı IP TV Sistemleri ürünlerinin temin ve kurulumunu kapsayan KDV dâhil 109.200 USD tutarındaki proje tamamlanmış olup, teslimat süreçleri başarıyla gerçekleştirilmiş ve faturası kesilmiştir.Söz konusu proje kapsamında sunulan çözümler; enerji verimliliği, merkezi yönetim, uzaktan erişim ve kullanıcı deneyimini artıran dijital altyapı özellikleriyle turizm sektörünün dijital dönüşümüne katkı sağlamaktadır.

AVPGY: Portföyümüzde bulunan Trabzon İli, Ortahisar İlçesi, Kalkınma Mahallesi, 616 ada, 16 ve 17 numaralı parseller üzerinde yer alan Forum Trabzon Alışveriş Merkezi'nin kiralanabilir alanının ve portföy değerinin artırılması amacıyla yeni bir proje (AVM dışında) geliştirilmesine karar verilmiştir.Söz konusu yatırımın proje geliştirme ve yapım süreçlerinin gerçekleştirilmesi amacıyla Artaş İnşaat San. ve Tic. A.Ş. ile müteahhitlik sözleşmesi imzalanmıştır.

TSPOR: Şirketimiz ile profesyonel futbolcumuz Felipe Augusto Da Silva arasındaki 12.07.2025 başlangıç ve 30.06.2029 bitiş tarihli profesyonel futbolcu sözleşmesi karşılıklı olarak feshedilmiştir. Yapılan anlaşmaya göre; oyuncuya herhangi bir fesih tazminatı ödenmeyecektir.

LILAK: Şirketimizin 01.01.2026 – 30.06.2026 hesap dönemine ilişkin konsolide finansal sonuçlarının 5 Ağustos 2026 tarihinde Borsa İstanbul seans kapanışı sonrasında kamuya açıklanması planlanmaktadır.

ALKLC: JCR-Eurasia Rating,Şirketimiz Altıncılık Gıda ve Süt Sanayi Ticaret A.Ş. 'yi gözden geçirme sürecinde Uzun Vadeli Ulusal Kurum Kredi Notunu "BBB+ (tr)", Kısa Vadeli Ulusal Kurum Kredi Notunu "J2 (tr)" ve görünümünü "Durağan" olarak teyit etmiştir. Ayrıca, Uzun Vadeli Uluslararası Yabancı ve Yerel Para Notları'nı "BB" olarak ve görünümünü ise "Durağan" olarak belirlemiştir.

OBAMS: JCR-Eurasia Rating,Şirketimiz Oba Makarnacılık Sanayi ve Ticaret A.Ş. 'yi gözden geçirme sürecinde Uzun Vadeli Ulusal Kurum Kredi Notunu "A (tr)", Kısa Vadeli Ulusal Kurum Kredi Notunu "J1 (tr)" ve görünümünü "Durağan" olarak teyit etmiştir. Ayrıca, Uzun Vadeli Uluslararası Yabancı ve Yerel Para Notları'nı "BB" olarak ve görünümünü ise "Durağan" olarak belirlemiştir.

**Pay Alım-Satım Notları:**

MAGEN: 30.06.2026 tarihinde 29,78 - 32,10 TL fiyat aralığından (ortalama 30,309) 1.154.209 adet pay geri alınmış ve Şirketimizin sahip olduğu MAGEN Payları 11.584.353 adete ulaşmıştır. (Şirket sermayesine oranı %0,3927)

LOGO: 30.06.2026 tarihinde Logo Yazılım San. ve Tic. A.Ş. payları ile ilgili olarak 137,10-137,80 fiyat aralığından 10.469 adet alış işlemi ortaklığımızca gerçekleştirilmiştir. Bu işlemle birlikte Logo Yazılım San. ve Tic. A.Ş. sermayesindeki paylarımız 30.06.2026 tarihi itibarıyla % 2,24'e ulaşmıştır.

**Sermaye Artırımı-Azaltımı Haberleri:****Genel Kurul Haberleri:**

GOODY

Not: Bu rapor, 30 Haziran saat 18:10 itibaren, 1 Temmuz saat 08:00 kadar KAP içerisinde yayımlanan haberler içerisinde derlenmiştir.

Kaynaklar: KAP, Finnet, Matriks ve Şirket Açıklamaları.

01.07.2026

## BIST-30 Hisseleri

Hisse Adı	Kapanış	Destekler		Pivot	Dirençler		Hareketli Ortalamalar			Performans			
		Destek 2	Destek 1		Direnç 1	Direnç 2	5 HO	20 HO	50 HO	Gün. (%)	Haf. (%)	Aylık (%)	Yıllık (%)
AEFES	21,04	20,51	20,77	21,23	21,49	21,95	21,00	20,75	19,95	-1,4%	2,4%	9,0%	41,7%
AKBNK	77,00	75,77	76,38	77,22	77,83	78,67	77,92	74,15	73,50	-0,3%	-4,3%	20,3%	16,5%
ASELS	345,00	327,00	336,00	351,50	360,50	376,00	361,00	376,48	397,04	-3,5%	-12,0%	-9,3%	129,1%
ASTOR	276,50	266,00	271,25	276,50	281,75	287,00	288,20	298,05	290,48	-0,5%	-6,6%	-11,6%	201,5%
BIMAS	365,25	358,42	361,83	367,67	371,08	376,92	372,05	378,65	379,81	-1,5%	-4,6%	-1,6%	50,9%
DSTKF	3.622,50	3.460,83	3.541,67	3.623,33	3.704,17	3.785,83	3.477,50	2.919,48	2.564,20	2,0%	8,9%	72,1%	887,7%
EKGYO	20,68	20,28	20,48	20,76	20,96	21,24	20,82	20,17	20,07	-0,6%	-1,2%	11,4%	18,2%
ENKAI	90,50	88,47	89,48	91,02	92,03	93,57	90,35	93,06	99,45	-1,0%	0,4%	-10,0%	42,5%
EREGL	40,48	38,96	39,72	41,16	41,92	43,36	40,81	39,89	37,58	-1,7%	1,7%	4,7%	55,4%
FROTO	84,55	83,08	83,82	84,98	85,72	86,88	85,81	87,93	93,01	-1,1%	-3,9%	0,5%	4,4%
GARAN	138,00	135,60	136,80	137,80	139,00	140,00	138,34	135,96	134,42	0,5%	-1,9%	12,3%	6,4%
GUBRF	442,75	426,08	434,42	444,08	452,42	462,08	463,65	491,05	528,53	-1,8%	-7,4%	-19,5%	93,9%
ISCTR	14,81	14,52	14,66	14,78	14,92	15,04	14,78	14,50	14,27	0,8%	-2,4%	12,7%	15,7%
KCHOL	193,50	188,97	191,23	193,97	196,23	198,97	195,06	192,74	198,10	-1,1%	1,0%	2,3%	30,3%
KRDMD	39,80	38,33	39,07	40,15	40,89	41,97	40,10	39,87	39,46	-0,8%	-0,5%	0,2%	65,0%
MGROS	669,50	645,50	657,50	668,00	680,00	690,50	684,30	680,20	669,71	-0,4%	-3,9%	1,6%	37,2%
PETKM	19,11	18,60	18,86	19,07	19,33	19,54	19,33	20,07	22,36	-0,5%	-5,0%	-13,5%	11,0%
PGSUS	175,10	172,57	173,83	175,87	177,13	179,17	178,00	175,86	178,74	-1,1%	-1,7%	2,9%	-31,9%
SAHOL	97,50	95,87	96,68	97,42	98,23	98,97	97,85	96,46	96,34	0,0%	-1,7%	6,0%	10,5%
SASA	2,45	2,40	2,42	2,45	2,47	2,50	2,49	2,60	2,84	0,0%	-7,2%	-7,2%	-19,9%
SISE	44,30	43,18	43,74	44,66	45,22	46,14	44,78	45,24	46,36	-1,4%	-1,9%	-2,0%	24,5%
TAVHL	282,25	276,25	279,25	282,50	285,50	288,75	283,50	278,80	280,76	0,8%	-1,0%	12,1%	6,7%
TCELL	107,40	104,40	105,90	108,10	109,60	111,80	109,76	109,96	111,80	-2,0%	-3,2%	6,3%	13,8%
THYAO	326,00	320,67	323,33	326,67	329,33	332,67	327,80	315,11	311,02	-0,9%	0,3%	9,9%	16,2%
TOASO	308,00	299,17	303,58	309,67	314,08	320,17	324,60	313,65	304,98	-1,8%	-10,7%	4,1%	67,8%
TRALT	46,62	45,46	46,04	46,48	47,06	47,50	46,91	47,03	45,76	2,5%	-6,4%	7,1%	94,3%
TTKOM	61,40	59,30	60,35	61,65	62,70	64,00	61,61	62,77	62,99	-1,8%	0,2%	0,2%	4,3%
TUPRS	227,50	215,03	221,27	224,43	230,67	233,83	220,40	228,10	246,08	3,7%	3,2%	-3,7%	75,9%
VAKBN	32,72	32,07	32,39	32,59	32,91	33,11	32,76	33,14	32,57	0,2%	-3,0%	6,1%	23,7%
YKBNK	40,14	39,39	39,77	40,15	40,53	40,91	40,82	39,02	37,65	0,1%	-6,4%	21,0%	26,6%

01.07.2026

## BİST-100 Hisseleri Teknik Göstergeler

Hisse Kod	MOMENTUM		RSI		STOCHASTIC		CCI		MACD
	Sinyal	AA/AS	Sinyal	AA/AS	Sinyal	AA/AS	Sinyal	AA/AS	Sinyal
AEFES	Satış								
AKBNK	Satış					Aşırı Satım			
AKSA									
AKSEN					Alış				
ALARK						Aşırı Alım			Alış
ALTNY								Aşırı Alım	
ANSGR								Aşırı Satım	
ARCLK								Aşırı Satım	
ASELS					Satış	Aşırı Satım		Aşırı Satım	
ASTOR						Aşırı Satım		Aşırı Satım	
BALSU		Aşırı Alım							
BERA					Satış	Aşırı Satım		Aşırı Satım	
BIMAS					Satış	Aşırı Satım		Aşırı Satım	
BRSAN							Alış		
BRYAT						Aşırı Satım			
BSOKE								Aşırı Alım	
BTCIM									
CANTE						Aşırı Satım		Aşırı Satım	
CCOLA						Aşırı Alım		Aşırı Alım	
CIMSA						Aşırı Satım		Aşırı Satım	
CVKMD						Aşırı Satım			
CWENE					Alış	Aşırı Satım			
DAPGM					Satış			Aşırı Satım	
DOAS						Aşırı Satım		Aşırı Satım	
DOHOL								Aşırı Satım	
DSTKF		Aşırı Alım		Aşırı Alım		Aşırı Alım		Aşırı Alım	
ECILC						Aşırı Satım		Aşırı Satım	
EFOR									Satış
EKGYO									
ENERY				Aşırı Alım	Alış			Aşırı Alım	
ENJSA									Satış
ENKAI									
EREGL					Satış			Aşırı Alım	
ESEN						Aşırı Satım		Aşırı Satım	
EUPWR					Alış		Alış		
EUREN						Aşırı Satım		Aşırı Satım	
FENER						Aşırı Satım		Aşırı Satım	
FROTO						Aşırı Satım		Aşırı Satım	Satış
GARAN					Alış	Aşırı Satım			Satış
GENIL	Alış								

01.07.2026

## BİST-100 Hisseleri Teknik Göstergeler

Hisse Kod	MOMENTUM		RSI		STOCHASTIC		CCI		MACD
	Sinyal	AA/AS	Sinyal	AA/AS	Sinyal	AA/AS	Sinyal	AA/AS	Sinyal
GESAN					Alış				
GLRMK						Aşırı Satım			
GRSEL									
GRTHO	Satış								
GSRAY						Aşırı Satım		Aşırı Satım	
GUBRF					Satış	Aşırı Satım		Aşırı Satım	
HALKB						Aşırı Satım		Aşırı Satım	
HEKTS						Aşırı Satım		Aşırı Satım	
IEYHO		Aşırı Alım		Aşırı Alım	Satış	Aşırı Alım		Aşırı Alım	
ISCTR					Alış				Satış
ISMEN						Aşırı Satım			
IZENR									
KCHOL									
KLRHO					Alış	Aşırı Satım		Aşırı Satım	
KRDMD	Alış								
KTLEV	Satış								
KUYAS	Alış		Alış		Alış		Alış		
MAGEN				Aşırı Satım		Aşırı Satım		Aşırı Satım	
MAVI						Aşırı Satım		Aşırı Satım	
MGROS						Aşırı Satım		Aşırı Satım	
MIATK		Aşırı Satım				Aşırı Satım		Aşırı Satım	
MPARK					Alış				
OBAMS				Aşırı Satım		Aşırı Satım		Aşırı Satım	
ODAS	Satış					Aşırı Satım			Satış
ODINE				Aşırı Alım		Aşırı Alım		Aşırı Alım	
OTKAR						Aşırı Alım		Aşırı Alım	
OYAKC									
PAHOL									
PASEU	Satış					Aşırı Satım		Aşırı Satım	Satış
PATEK									
PETKM								Aşırı Satım	
PGSUS					Satış				
PSGYO					Satış	Aşırı Satım			
QUAGR								Aşırı Satım	
RALYH									
REEDR						Aşırı Satım		Aşırı Satım	
SAHOL					Alış	Aşırı Satım			Satış
SARKY						Aşırı Satım		Aşırı Satım	
SASA						Aşırı Satım		Aşırı Satım	
SISE									

01.07.2026

## BİST-100 Hisseleri Teknik Göstergeler

Hisse Kod	MOMENTUM		RSI		STOCHASTIC		CCI		MACD
	Sinyal	AA/AS	Sinyal	AA/AS	Sinyal	AA/AS	Sinyal	AA/AS	Sinyal
SKBNK						Aşırı Satım			
SOKM						Aşırı Satım		Aşırı Satım	
TAVHL					Alış	Aşırı Satım			
TCELL								Aşırı Satım	
THYAO									
TKFEN	Satış						Satış		
TOASO						Aşırı Satım			Satış
TRALT						Aşırı Satım			
TRENJ									
TRMET									
TSKB									Satış
TTKOM									
TUKAS						Aşırı Satım		Aşırı Satım	
TUPRS	Alış								Alış
TURSG						Aşırı Satım		Aşırı Satım	
ULKER				Aşırı Satım		Aşırı Satım		Aşırı Satım	
VAKBN									
VESTL								Aşırı Alım	
YKBNK						Aşırı Satım			Satış
ZOREN	Satış						Satış		Satış

## Teknik Analiz İndikatörlerine İlişkin Açıklamalar

Teknik göstergeler tablolarında yer alan ifadeler, teknik analiz programlarındaki bazı indikatörlerin ürettiği sinyalleri göstermektedir. Bu sinyaller, İkon Menkul Değerler A. Ş. 'nin alım ya da satım tavsiyesi olarak düşünülmemelidir.

**MOMENTUM** : Göstergede 100 referans noktasını gösterir. Göstergenin referans çizgisinin altına inmesi "SAT", referans çizgisinin üzerine çıkması "AL" sinyali olarak değerlendirilir. Momentumun aşırı satış bölgesinden dönüş eğiliminde olması kısa vadede düşüşün tamamlandığını, momentumun belirli bir tepe yapıp aşağı doğru dönmesi, fiyatlardaki artış hızının yavaşladığını ve fiyatların bir süre sonra gerilemeye başlayacağını gösterir. Gösterge 115 çizgisinin üzerindeyken aşırı alım bölgesinde, 85 çizgisinin altındayken aşırı satım bölgesinde olarak yorumlanır.

**MACD** : Orta vadeli ve hareketli ortalamalardan oluştuğu için trend takip edici bir göstergedir. Göstergede 0 değeri referans çizgisini belirtir. MACD çizgisi kesikli sinyal çizgisini yukarıdan aşağıya doğru kestiğinde "SAT", aşağıdan yukarıya doğru kestiğinde ise "AL" sinyali olarak yorumlanır.

**RSI** : RSI eğrisi "0" ile "100" sayıları arasında değer alır. RSI genellikle 70 çizgisi üzerinde tepe ve 30 çizgisinin de altında dip yapar. Gösterge 70 seviyesinin üzerinde aşırı alım bölgesini, 30 seviyesinin altında ise aşırı satım bölgesini gösterir. RSI'ın 30 çizgisinin altına düşüp tekrar yükselmeye başlaması durumunda "AL" sinyali, 70 çizgisinin üzerine çıkıp bir tepe yaptıktan sonra tekrar aşağı dönmesi durumunda "SAT" sinyali olarak yorumlanır.

**STOCHASTIC** : Stochastic eğrisi "0" ile "100" arasında dalgalanır. Genellikle 80' in üzeri aşırı alım yapılmış bir piyasayı (sat sinyali), 20' nin altı da aşırı satış yapılmış bir piyasayı (al sinyali) gösterir. Ayrıca; yavaşlatılmış %K çizgisi aşağıdan yukarıya doğru %D çizgisini keserse "AL", %K çizgisi %D çizgisini yukarıdan aşağıya doğru keserse "SAT" sinyali olarak değerlendirilir.

**CCI** : CCI eğrisi +100 ile -100 arasında bir değer alır. Göstergede +100 seviyesinin üzeri aşırı alım yapıldığını, -100 seviyesinin altı ise aşırı satım yapıldığını ifade eder. CCI'ın -100 çizgisinin altına düşüp tekrar yükselmeye başlaması durumunda "AL" sinyali, +100 çizgisinin üzerine çıkıp bir tepe yaptıktan sonra tekrar aşağı dönmesi durumunda "SAT" sinyali olarak yorumlanır.

01.07.2026

## Ekonomik Takvim

29.06.2026 - 03.07.2026					
29 Haziran 2026, Pazartesi					
Saat	Ülke	Başlık	Dönem	Beklenti	Önceki
02:50	Japonya	Perakende Satışlar	Yıllık - Mayıs	2,50%	2,10%
10:00	Türkiye	Ekonomik Güven Endeksi	Haziran	98,5	97,2
12:00	Euro Bölgesi	Tüketici Güveni	Haziran	-17,7	-19,0
19:30	Euro Bölgesi	ECB Başkanı Lagarde'ın Konuşması			
30 Haziran 2026, Salı					
Saat	Ülke	Başlık	Dönem	Beklenti	Önceki
02:30	Japonya	İşsizlik Oranı	Mayıs		2,50%
02:50	Japonya	Sanayi Üretimi (Ön Yayın)	Aylık - Mayıs		0,50%
04:30	Çin	İmalat PMI Endeksi	Haziran	50,3	50
04:30	Çin	Hizmet PMI Endeksi	Haziran	50,5	50,1
09:00	İngiltere	Gayri Safi Yurtiçi Hasıla	Çeyreklik - 1.Çeyrek	0,60%	0,60%
09:00	İngiltere	Gayri Safi Yurtiçi Hasıla	Yıllık - 1.Çeyrek	1,10%	1,10%
09:00	Almanya	Perakende Satışlar	Aylık - Mayıs	0,10%	-0,30%
09:00	Almanya	Perakende Satışlar	Yıllık - Mayıs	-0,40%	-0,30%
10:00	Türkiye	İşsizlik Oranı	Mayıs	8,10%	8,20%
10:00	Türkiye	Ticaret Dengesi	Mayıs	5,6 Milyar USD	-8,50 Milyar USD
10:55	Almanya	İşsizlik Oranı	Haziran	6,40%	6,30%
15:00	Almanya	Tüketici Fiyat Endeksi (Ön Yayın)	Aylık - Haziran	0,30%	-0,20%
15:00	Almanya	Tüketici Fiyat Endeksi (Ön Yayın)	Yıllık - Haziran	2,90%	2,60%
15:30	Kanada	Gayri Safi Yurtiçi Hasıla	Aylık - Nisan	0,40%	-0,10%
17:00	ABD	İş İmkanları ve Personel Değişim Oranı (JOLTS)	Mayıs	7,600M	7,618M
17:00	ABD	Conference Board (CB) Tüketici Güveni	Haziran	95	93,1
1 Temmuz 2026, Çarşamba					
Saat	Ülke	Başlık	Dönem	Beklenti	Önceki
02:00	Avustralya	İmalat PMI Endeksi	Haziran		51,2
03:30	Japonya	İmalat PMI Endeksi	Haziran	54,9	54,9
04:45	Çin	Caixin İmalat PMI Endeksi	Aylık - Haziran	51,4	51,8
10:00	Türkiye	İmalat PMI Endeksi	Haziran	49,9	49,8
10:55	Almanya	İmalat PMI Endeksi	Haziran	50	50
11:00	Euro Bölgesi	İmalat PMI Endeksi	Haziran	51,3	51,3
11:30	İngiltere	İmalat PMI Endeksi	Haziran	53,1	53,1
12:00	Euro Bölgesi	Çekirdek Tüketici Fiyat Endeksi (Ön Yayın)	Aylık - Haziran		0,30%
12:00	Euro Bölgesi	Çekirdek Tüketici Fiyat Endeksi (Ön Yayın)	Yıllık - Haziran	2,60%	2,60%
12:00	Euro Bölgesi	Tüketici Fiyat Endeksi (Ön Yayın)	Aylık - Haziran	0,30%	0,10%
12:00	Euro Bölgesi	Tüketici Fiyat Endeksi (Ön Yayın)	Yıllık - Haziran	3,20%	3,20%
15:15	ABD	ADP Tarım Dışı İstihdam	Haziran	85K	122K
16:45	ABD	İmalat PMI Endeksi	Haziran	55,7	55,7
17:00	ABD	İSM İmalat PMI Endeksi	Haziran	53,6	54
2 Temmuz 2026, Perşembe					
Saat	Ülke	Başlık	Dönem	Beklenti	Önceki
12:00	Euro Bölgesi	İşsizlik Oranı	Mayıs	6,30%	6,30%
15:30	ABD	Tarım Dışı İstihdam	Haziran	90K	172K
15:30	ABD	İşsizlik Oranı	Haziran	4,50%	4,30%
15:30	ABD	Ortalama Saatlik Kazançlar	Aylık - Haziran	0,20%	0,30%
15:30	ABD	Ortalama Saatlik Kazançlar	Yıllık - Haziran	3,40%	3,40%
16:30	Kanada	İmalat PMI Endeksi	Haziran	53,4	52,9
17:00	ABD	Fabrika Siparişleri	Aylık - Mayıs	-1,70%	4,80%
3 Temmuz 2026, Cuma					
Saat	Ülke	Başlık	Dönem	Beklenti	Önceki
	ABD	Independence Day (Resmi Tatil)			
02:00	Avustralya	Hizmet PMI Endeksi	Haziran	49,9	48,7
03:30	Japonya	Hizmet PMI Endeksi	Haziran	51,8	50
04:45	Çin	Caixin Hizmet PMI Endeksi	Haziran	55	54,4
10:00	Türkiye	Tüketici Fiyat Endeksi	Aylık - Haziran	2%	1,71%
10:00	Türkiye	Tüketici Fiyat Endeksi	Yıllık - Haziran	33%	32,61%
10:00	Türkiye	Üretici Fiyat Endeksi	Aylık - Haziran	1,00%	2,75%
10:00	Türkiye	Üretici Fiyat Endeksi	Yıllık - Haziran	30%	28,93%
10:55	Almanya	Hizmet PMI Endeksi	Haziran	46,8	48,1
11:00	Euro Bölgesi	Hizmet PMI Endeksi	Haziran	48,9	47,7
11:30	İngiltere	Hizmet PMI Endeksi	Haziran	48,7	49,3

Araştırma Birimi  
arastirma@ikonmenkul.com.tr

## Yasal Uyarı

Burada yer alan yatırım bilgi, yorum ve tavsiyeleri yatırım danışmanlığı kapsamında değildir. Yatırım danışmanlığı hizmeti, kişilerin risk ve getiri tercihleri dikkate alınarak kişiye özel sunulmaktadır. Burada yer alan ve hiçbir şekilde yönlendirici nitelikte olmayan içerik, yorum ve tavsiyeler genel bilgilendirme amacıyla hazırlanmıştır. Bu tavsiyeler mali durumunuz ile risk ve getiri tercihlerinize uygun olmayabilir. Bu nedenle, sadece burada yer alan bilgilere dayanarak yatırım kararı verilmesi beklentilerinize uygun sonuçlar doğurmayabilir. Özellikle kaldıraçlı işlemlerinizi yatırdığınız para kadar kaybetme ihtimaliniz vardır. Kaldıraçlı işlemlerde yatırım danışmanlığı hizmeti de verilmemektedir. Burada yer alan yorum ve tavsiyeler, yorum ve tavsiyede bulunanların kişisel görüşlerine dayanmakta olup, herhangi bir yatırım aracının alım satım tavsiyesi veya getiri vaadi olarak yorumlanmamalıdır. Hiçbir şekilde yönlendirici nitelikte olmayan bu içerik genel anlamda bilgi vermeyi amaçlamakta olup; bu içeriğin, müşterilerin ve diğer yatırımcıların alım satım kararlarını destekleyebilecek yeterli bilgileri kapsamayabileceği dikkate alınmalıdır. Yatırım yapmadan önce piyasaların içerdiği riskleri tam olarak anladığınızdan emin olunuz. Web sitemizde yer alan bilgi ve görüşlere dayanarak yapılacak yatırımlar ve ticari işlemlerin sonuçlarından veya ortaya çıkabilecek tüm zararlardan IKON Menkul Değerler A.Ş. sorumlu tutulamaz.