

06.07.2026

BIST 100 Teknik Analiz

| Düş. | Yük. | Aort. | Kap. | Gün (%) | Haf. (%) | Aylık (%) | Yb (%) |
|---------------------|------------|-----------|-----------|----------------------------|-----------|-----------|-----------|
| 14.372,14 | 14.511,73 | 14.417,91 | 14.417,91 | -0,26 | 1,01 | 3,24 | 28,03 |
| İşlem Hacmi (mn TL) | | | | Hareketli Ortalamalar (HO) | | | |
| Son | 5 Gün Ort. | | | 5 | 10 | 22 | 50 |
| 192.571,18 | 178.562,62 | | | 14.305,72 | 14.366,28 | 14.235,49 | 14.297,96 |
| Destek Seviyeleri | | Pivot | | Direnc Seviyeleri | | | |
| 14.356,12 | 14.294,34 | 14.216,53 | 14.433,93 | 14.495,71 | 14.573,52 | 14.635,30 | |

Gün içinde en düşük 14.372,14 en yüksek 14.511,73 seviyesini gören BIST 100 endeksinin günü %0,26 kayıpla tamamladığı gözlenmektedir. Pivot seviye 14.433,93 seviyesinden geçmekte olup, aşağı yönlü hareketlerde birinci destek 14.356,12, ikinci destek ise 14.294,34 seviyesinden geçmektedir. Direncler ise sırasıyla 14.495,71, 14.573,52 seviyelerinden geçmektedir. Bu aşamada endeksin 5 günlük HO seviyesinin %0,78 üzerinde, 22 günlük HO seviyesinin ise %1,28 üzerinde hareket ettiği dikkat çekmektedir. Son gün işlem hacmi ise bu aşamada 5 günlük ortalama işlem hacminin % 7,85 üzerinde gerçekleşmiştir.

VIOP30 Teknik Analiz

| Düş. | Yük. | Aort. | Kap. | Gün (%) | Haf. (%) | Aylık (%) | Yb (%) |
|---------------------|------------|-----------|-----------|----------------------------|-----------|-----------|-----------|
| 17.391,00 | 17.600,00 | 17.476,02 | 17.461,00 | -0,28 | 5,03 | 8,57 | 42,89 |
| İşlem Hacmi (mn TL) | | | | Hareketli Ortalamalar (HO) | | | |
| Son | 5 Gün Ort. | | | 5 | 10 | 22 | 50 |
| 39.477,64 | 40.755,16 | | | 17.046,00 | 16.908,90 | 16.566,86 | 16.672,64 |
| Destek Seviyeleri | | Pivot | | Direnc Seviyeleri | | | |
| 17.368,00 | 17.275,00 | 17.159,00 | 17.484,00 | 17.577,00 | 17.693,00 | 17.786,00 | |

Gün içinde en düşük 17.391,00 en yüksek 17.600,00 seviyesini gören BIST 30 Yakın Vade endeks kontratının günü %0,28 kayıpla tamamladığı gözlenmektedir. Pivot seviye 17.484,00 seviyesinden geçmekte olup, aşağı yönlü hareketlerde birinci destek 17.368,00, ikinci destek ise 17.275,00 seviyesinden geçmektedir. Direncler ise sırasıyla 17.577,00, 17.693,00 seviyelerinden geçmektedir. Bu aşamada 5 günlük HO seviyesinin %2,43 üzerinde, 22 günlük HO seviyesinin ise %5,40 üzerinde hareket ettiği dikkat çekmektedir. Son gün işlem hacmi ise bu aşamada 5 günlük ortalama işlem hacminin % 3,13 altında gerçekleşmiştir.

USDTRY (Yakın Vade) Teknik Analiz

| Düş. | Yük. | Aort. | Kap. | Gün (%) | Haf. (%) | Aylık (%) | Yb (%) |
|---------------------|------------|-------|-------|----------------------------|----------|-----------|--------|
| 47,67 | 47,94 | 47,70 | 47,71 | 0,05 | 2,26 | 1,37 | 11,24 |
| İşlem Hacmi (mn TL) | | | | Hareketli Ortalamalar (HO) | | | |
| Son | 5 Gün Ort. | | | 5 | 10 | 22 | 50 |
| 8.100,37 | 19.686,25 | | | 47,27 | 46,97 | 46,92 | 46,29 |
| Destek Seviyeleri | | Pivot | | Direnc Seviyeleri | | | |
| 47,60 | 47,50 | 47,33 | 47,77 | 47,88 | 48,04 | 48,15 | |

Gün içinde en düşük 47,67 en yüksek 47,94 seviyesini gören USD/TL Yakın Vade kontratının günü %0,05 kazançla tamamladığı gözlenmektedir. Pivot seviye 47,77 seviyesinden geçmekte olup, aşağı yönlü hareketlerde birinci destek 47,60, ikinci destek ise 47,50 seviyesinden geçmektedir. Direncler ise sırasıyla 47,88, 48,04 seviyelerinden geçmektedir. Bu aşamada endeksin 5 günlük HO seviyesinin %0,93 üzerinde, 22 günlük HO seviyesinin ise %1,69 üzerinde hareket ettiği dikkat çekmektedir. Son gün işlem hacmi ise bu aşamada 5 günlük ortalama işlem hacminin % 58,85 altında gerçekleşmiştir.

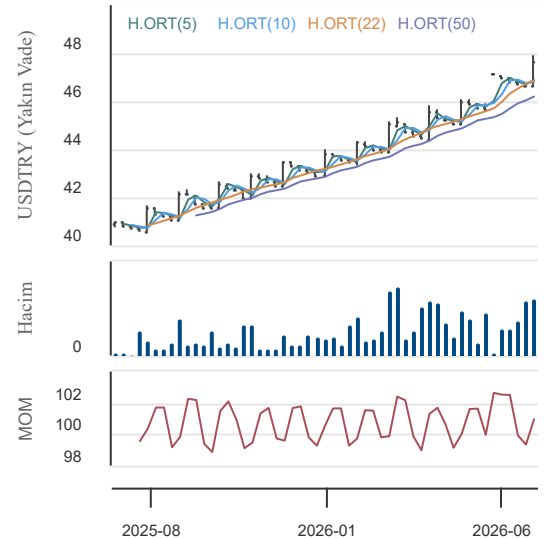
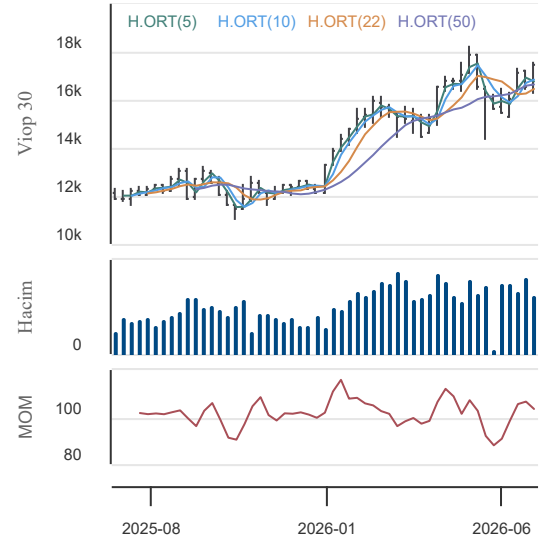
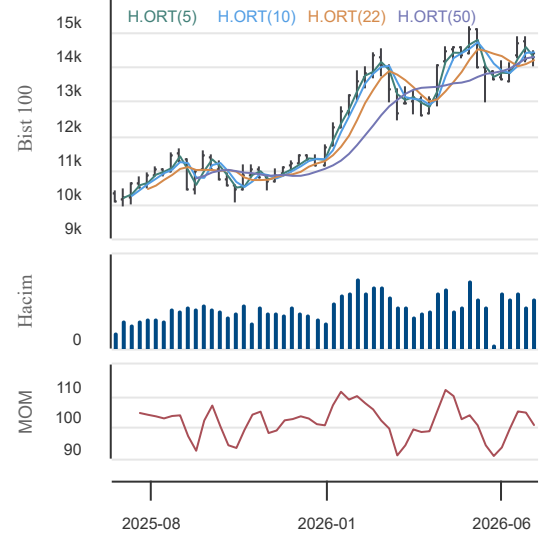

06.07.2026

BİST En Çok Yükselenler (İlk 5)

| Hisse Adı | Kapanış | Günlük D. (%) | Hacim (Mn TL) |
|-----------|--------------|---------------|---------------|
| ISKUR | 4.125.000,00 | 10,00 | 8,3 |
| ATSYH | 113,30 | 10,00 | 9,4 |
| MRSHL | 2.454,00 | 10,00 | 289,8 |
| RODRG | 27,30 | 9,99 | 6,9 |
| HPSOL | 47,01 | 9,99 | 0,0 |

BİST En Çok Düşenler (İlk 5)

| Hisse Adı | Kapanış | Günlük D. (%) | Hacim (Mn TL) |
|-----------|------------|---------------|---------------|
| INVES | 638,50 | -9,94 | 21,3 |
| VERUS | 548,50 | -9,93 | 17,6 |
| IPINV | 6,39 | -9,87 | 0,0 |
| HPART | 3,39 | -9,84 | 0,1 |
| ISBTR | 529.997,50 | -9,50 | 10,7 |

Hacmi En Yüksek Hisseler (İlk 5)

| Hisse Adı | Kapanış | Günlük D. (%) | Hacim (Mn TL) |
|-----------|---------|---------------|---------------|
| ASTOR | 319,00 | 5,72 | 16.734,7 |
| ASELS | 399,50 | 3,83 | 16.698,9 |
| THYAO | 334,00 | 0,23 | 14.651,3 |
| AKBNK | 73,75 | -5,39 | 14.439,9 |
| YKBNK | 38,02 | -6,12 | 10.700,6 |

BİST-100 Para Girişi Gözlenen (İlk 5)

| Hisse Adı | Kapanış | Günlük D. (%) | Hacim (Mn TL) |
|-----------|---------|---------------|---------------|
| ASTOR | 319,00 | 5,72 | 16.734,7 |
| ASELS | 399,50 | 3,83 | 16.698,9 |
| TRALT | 50,60 | 5,55 | 9.120,4 |
| TUPRS | 248,20 | 3,50 | 6.397,8 |
| CWENE | 41,00 | 2,55 | 3.512,4 |

BİST-100 Para Çıkışı Gözlenen (İlk 5)

| Hisse Adı | Kapanış | Günlük D. (%) | Hacim (Mn TL) |
|-----------|---------|---------------|---------------|
| AKBNK | 73,75 | -5,39 | 14.439,9 |
| YKBNK | 38,02 | -6,12 | 10.700,6 |
| ISCTR | 14,21 | -4,12 | 7.032,4 |
| GARAN | 133,50 | -3,68 | 4.740,3 |
| EKGYO | 20,80 | -5,45 | 3.338,5 |

Yurt İçi Piyasalar

| Hisse Adı | Son | Gün % | Hafta (%) | Ay (%) |
|-------------|--------|-------|-----------|--------|
| BİST-100 | 14.418 | -0,26 | 1,01 | 3,2 |
| BİST-30 | 16.741 | -0,31 | 1,08 | 5,7 |
| BİST BANKA | 17.380 | -4,72 | -3,69 | 9,1 |
| BİST HİZMET | 12.597 | 0,36 | -1,38 | -2,7 |
| BİST SANAYİ | 18.286 | 1,53 | 2,39 | -2,0 |

Yurt İçi Ekonomi Gündemi

*Borsa İstanbul, geçtiğimiz haftayı manşette sınırlı bir yükselişle kapattı; ancak endeksin yaklaşık %1'lik haftalık kazancı, altında keskin bir ayrışmayı gizliyordu. BİST100 haftayı %1,01 artışla 14.418 puandan, BİST30 ise %1,08 artışla 16.741 puandan tamamladı. Buna karşılık bankacılık endeksi hafta genelinde %3,7 değer kaybederek endeksten belirgin biçimde negatif ayrıştı. Yani haftanın esas hikâyesi, endeksin yönünde değil; sermayenin bankalardan sanayi, savunma ve enerji hisselerine belirgin biçimde kaymasıydı.

*Haftanın son işlem gününde ise gündemi haziran ayı enflasyon verisi belirledi. Veri, saat 10.00'da piyasanın açılışıyla eş zamanlı açıklandı ve tepki bankalarda sert oldu: Bu sert satış, piyasanın enflasyon verisini faiz indirimi beklentilerini zayıflatacak şekilde okuduğuna işaret etti. Ancak dikkat çekici olan, endeksin bu banka çöküşüne rağmen yalnızca %0,26 gerilemesiydi; Astor, Aselsan ve Tüpraş gibi sanayi-savunma-enerji isimlerindeki güçlü alımlar endeksi ayakta tuttu ve Cuma günü piyasa genişliği (329 yükselen / 262 düşen) pozitif kalmayı sürdürdü.

*Bu tablo, son haftalardır süregelen bankalardan sanayiye rotasyonun Cuma günü belirgin biçimde hızlandığını gösteriyor. Haziran ortasında Halkbank davasının kapanmasıyla başlayan banka odaklı yükseliş teması, dezenflasyon ve faiz indirimi iyimserliğinin enflasyon verisiyle zayıflamasının ardından büyük ölçüde tersine dönmüş durumda. Mevcut durum toptan risk azaltımını değil; endeksin dirençli kalması ve genişliğin pozitif seyretmesi, piyasada paniğe değil bir sektör rotasyonuna işaret ediyor. Yine de bankaların endeks içindeki yüksek ağırlığı düşünüldüğünde, bu grubun liderliği kaybetmesi endeks açısından gerçek bir direnç unsuru oluşturuyor.

*Yeni haftaya girerken en kritik soru, Cuma günkü sert banka satışının Pazartesi nasıl karşılanacağı olacak: bankalarda satış baskısının dinip bir dengelenme mi geleceği, yoksa zayıflığın mı süreceği kısa vadeli yönü belirleyecek. Ayrıca Türkiye'de düzenlenecek NATO Zirvesi, jeopolitik görünüm ve Türkiye'nin uluslararası konumu üzerinden risk primi ve yatırımcı algısını etkileyebilecek önemli bir başlık; bu durum özellikle son dönemde güçlü seyreden savunma sanayi hisseleri açısından volatil geçecek bir hafta oluşturabilir.

Global Piyasalar

| Hisse Adı | Kapanış | Gün (%) | Hafta (%) | Ay (%) |
|----------------|-----------|---------|-----------|--------|
| S&P 500 End. | 7.483,24 | 0,00 | 1,76 | -0,9 |
| Nasdaq End. | 25.832,67 | -0,80 | 2,12 | -3,8 |
| Dow Jones End. | 52.900,07 | 1,14 | 1,97 | 4,4 |
| DAX30 | 25.779,31 | 0,78 | 4,49 | 4,0 |
| NIKKEI | 69.744,07 | 1,47 | 0,55 | 2,0 |

Döviz Piyasası

| Hisse Adı | Kapanış | Gün (%) | Hafta (%) | Ay (%) |
|-----------|---------|---------|-----------|--------|
| USDTRY | 46,80 | 0,17 | 0,40 | 1,8 |
| EURTRY | 53,52 | 0,13 | 0,85 | 0,4 |
| GBPTRY | 62,55 | 0,16 | 1,58 | 1,3 |
| EURUSD | 1,14 | 0,03 | 0,45 | -1,4 |
| GBPUSD | 1,34 | 0,03 | 1,16 | -0,5 |

Emtia Piyasası

| Hisse Adı | Kapanış | Gün (%) | Hafta (%) | Ay (%) |
|---------------|----------|---------|-----------|--------|
| Gram Altın TL | 6.283,49 | 1,42 | 2,70 | -4,1 |
| Ons Altın \$ | 4.183,10 | 2,45 | 2,70 | -6,5 |
| CRUDE Petrol | 72,00 | 0,48 | -2,11 | -26,0 |
| Ons Gümüş \$ | 61,65 | 8,44 | 9,89 | -16,4 |
| Bakır | 6,17 | 0,75 | 0,54 | -4,6 |

06.07.2026

TR Anadolu Metal Madencilik

| Düş. | Yük. | Aort. | Kap. | Gün (%) | Haf. (%) | Aylık (%) | Yb (%) |
|---------------------|--------|------------|--------|----------------------------|-------------------|-----------|--------|
| 116,10 | 119,30 | 117,84 | 117,50 | 1,47 | 5,00 | -1,18 | 12,55 |
| İşlem Hacmi (mn TL) | | | | Hareketli Ortalamalar (HO) | | | |
| Son | | 5 Gün Ort. | | 5 | 10 | 22 | 50 |
| 478,99 | | 587,60 | | 113,06 | 112,16 | 113,12 | 118,10 |
| Destek Seviyeleri | | | Pivot | | Direnç Seviyeleri | | |
| 115,97 | 114,43 | 112,77 | 117,63 | 119,17 | 120,83 | 122,37 | |

Gün içinde en düşük 116,10 en yüksek 119,30 seviyesini gören TR Anadolu Metal Madencilik hissesinin günü %1,47 kazançla tamamladığı gözlenmektedir. Pivot seviye 117,63 seviyesinden geçmekte olup, aşağı yönlü hareketlerde birinci destek 115,97, ikinci destek ise 114,43 seviyesinden geçmektedir. Dirençler ise sırasıyla 119,17, 120,83 seviyelerinden geçmektedir. Bu aşamada 5 günlük HO seviyesinin %3,93 üzerinde, 22 günlük HO seviyesinin ise %3,87 üzerinde hareket ettiği dikkat çekmektedir. Son gün işlem hacmi ise bu aşamada 5 günlük ortalama işlem hacminin % 18,48 altında gerçekleşmiştir.

Çimsa

| Düş. | Yük. | Aort. | Kap. | Gün (%) | Haf. (%) | Aylık (%) | Yb (%) |
|---------------------|-------|------------|-------|----------------------------|-------------------|-----------|--------|
| 47,08 | 49,04 | 48,15 | 48,62 | 3,01 | -0,86 | -6,86 | 6,17 |
| İşlem Hacmi (mn TL) | | | | Hareketli Ortalamalar (HO) | | | |
| Son | | 5 Gün Ort. | | 5 | 10 | 22 | 50 |
| 520,92 | | 377,41 | | 47,71 | 48,65 | 49,43 | 52,51 |
| Destek Seviyeleri | | | Pivot | | Direnç Seviyeleri | | |
| 47,45 | 46,29 | 45,49 | 48,25 | 49,41 | 50,21 | 51,37 | |

Gün içinde en düşük 47,08 en yüksek 49,04 seviyesini gören Çimsa hissesinin günü %3,01 kazançla tamamladığı gözlenmektedir. Pivot seviye 48,25 seviyesinden geçmekte olup, aşağı yönlü hareketlerde birinci destek 47,45, ikinci destek ise 46,29 seviyesinden geçmektedir. Dirençler ise sırasıyla 49,41, 50,21 seviyelerinden geçmektedir. Bu aşamada 5 günlük HO seviyesinin %1,90 üzerinde, Son gün işlem hacmi ise bu aşamada 5 günlük ortalama işlem hacminin % 38,02 üzerinde gerçekleşmiştir.

Koç Holding

| Düş. | Yük. | Aort. | Kap. | Gün (%) | Haf. (%) | Aylık (%) | Yb (%) |
|---------------------|--------|------------|--------|----------------------------|-------------------|-----------|--------|
| 189,60 | 194,80 | 191,44 | 189,60 | -2,12 | -4,34 | 0,53 | 16,52 |
| İşlem Hacmi (mn TL) | | | | Hareketli Ortalamalar (HO) | | | |
| Son | | 5 Gün Ort. | | 5 | 10 | 22 | 50 |
| 2.911,09 | | 3.941,11 | | 193,50 | 194,24 | 192,93 | 197,29 |
| Destek Seviyeleri | | | Pivot | | Direnç Seviyeleri | | |
| 187,87 | 186,13 | 182,67 | 191,33 | 193,07 | 196,53 | 198,27 | |

Gün içinde en düşük 189,60 en yüksek 194,80 seviyesini gören Koç Holding hissesinin günü %2,12 kayıpla tamamladığı gözlenmektedir. Pivot seviye 191,33 seviyesinden geçmekte olup, aşağı yönlü hareketlerde birinci destek 187,87, ikinci destek ise 186,13 seviyesinden geçmektedir. Dirençler ise sırasıyla 193,07, 196,53 seviyelerinden geçmektedir. Bu aşamada 5 günlük HO seviyesinin %2,02 altında, 22 günlük HO seviyesinin ise %1,73 altında hareket ettiği dikkat çekmektedir. Son gün işlem hacmi ise bu aşamada 5 günlük ortalama işlem hacminin % 26,14 altında gerçekleşmiştir.

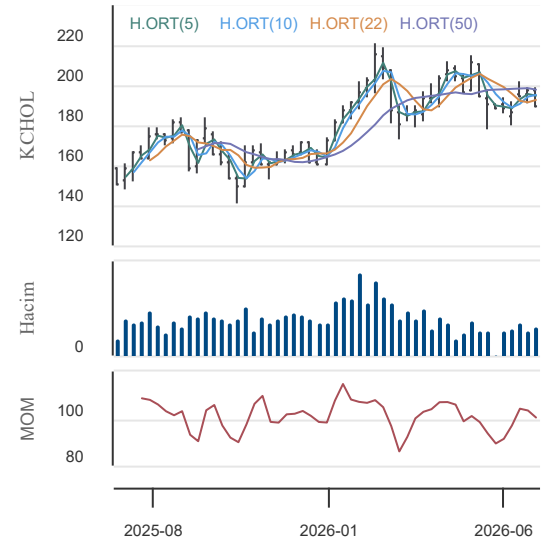
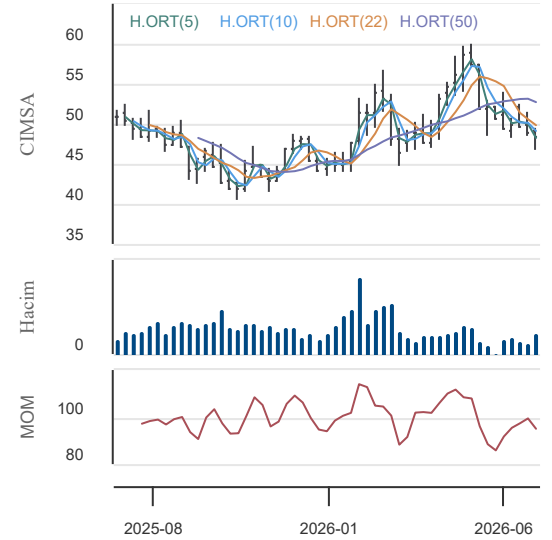
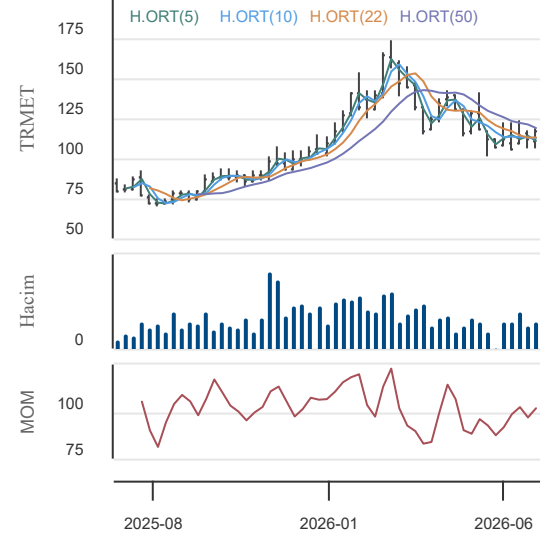

06.07.2026

KAP Haberleri**Şirket Haberleri:**

HEKTS: Şirketimiz Yönetim Kurulu'nun 02.07.2026 tarihinde aldığı tahsisli sermaye artırım kararı çerçevesinde 03.07.2026 tarihinde Sermaye Piyasası Kurulu'na başvuru yapılmıştır.

BESLR: Şirketimizin 17.02.2026 tarihli özel durum açıklamasında kamuya duyurmuş olduğu, Afyonkarahisar ili Emirdağ ilçesinde bulunan fabrikamızdaki Güneş Enerjisi Santrali (GES) yatırımının kurulum çalışmaları tamamlanmış olup tesis devreye alınmıştır. Toplam yaklaşık 3.354,39 kWp kurulu güce sahip olan santral ile yenilenebilir enerji kaynaklarından elektrik üretimine başlanmıştır. Söz konusu santralin tam kapasiteyle işletilmesiyle birlikte, fabrikamızın yıllık elektrik tüketiminin yaklaşık %16'sının karşılanması, enerji maliyetlerinin azaltılması ve sürdürülebilirlik hedeflerimize katkı sağlanması beklenmektedir.

EBEBK: Haziran 2026'da Türkiye'deki ebebek mağazalarını ziyaret eden ziyaretçi sayısı 4.762.968 olarak gerçekleşmiş olup bu sayı Haziran 2025'te 4.409.418'dir. Haziran 2026'da sona eren 6 aylık dönemde Türkiye'deki ebebek mağazalarını ziyaret eden ziyaretçi sayısı 29.169.781, 2025 yılının aynı döneminde ise 26.185.533 olarak gerçekleşmiştir. Haziran 2026'da ebebek.com internet sitesi ziyaret sayısı 10.633.631 olarak gerçekleşmiş olup bu sayı Haziran 2025'te 9.069.060'tır. Haziran 2026'da sona eren 6 aylık dönemde ebebek.com internet sitesi ziyaret sayısı 74.133.825, 2025 yılının aynı döneminde ise 71.041.058 olarak gerçekleşmiştir.

FROTO: Yıllık izin dolayısıyla fabrikalarımızda yaz aylarında belirlenen tarihler arasında üretime ara verilecektir. Bu dönem zarfında fabrikalarımızda periyodik bakım çalışmaları gerçekleştirilecektir.

TSPOR: Profesyonel Futbol Takımımızın Teknik Direktörü Sayın Fatih Tekke ile olan 30.06.2029 bitiş tarihli Teknik Adam Sözleşmesinin ücret kısmına ilişkin hükümleri aşağıdaki şekilde tadil edilmiştir. Yapılan anlaşmaya göre; Sayın Fatih Tekkeye ödenecek net ücret, 2026-2027 futbol sezonu için 90 milyon TL den 150 milyon TL ye yükseltilmiş ve sözleşmenin ilgili maddesi bu şekilde revize edilmiştir.

Pay Alım-Satım Notları:

ENERY: 03.07.2026 tarihinde Borsa İstanbul A.Ş. nezdinde pay başına 9,58 TL - 9,73 TL fiyat aralığından (ağırlıklı ortalama 9,668 TL) toplam 3.580.072 adet pay geri alınmıştır.

TRALT: 03.07.2026 tarihinde Borsa İstanbul'da pay başına 48,08 - 49,88 TL fiyat aralığından (ağırlıklı ortalama 48,81 TL) 4.120.000 TL nominal tutarlı Türk Altın İşletmeleri A.Ş. payları geri alınmıştır. 03.07.2026 tarihinde geri alınan payların sermayeye oranı %0,12865'tir.

AHGZ: 03.07.2026 tarihinde Borsa İstanbul A.Ş. nezdinde pay başına 35,76 TL - 36,34 TL fiyat aralığından (ağırlıklı ortalama 36,087 TL) toplam 345.000 adet pay geri alınmıştır.

Genel Kurul Haberleri:

DENG, LYDYE, HUBVC

Not: Bu rapor, 3 Temmuz saat 18:10 itibaren, 6 Temmuz saat 08:00 kadar KAP içerisinde yayımlanan haberler içerisinde derlenmiştir. Kaynaklar: KAP, Finnet, Matriks ve Şirket Açıklamaları.

06.07.2026

BIST-30 Hisseleri

| Hisse Adı | Kapanış | Destekler | | Pivot | Dirençler | | Hareketli Ortalamalar | | | Performans | | | |
|-----------|---------|-----------|----------|---------|-----------|----------|-----------------------|---------|---------|------------|----------|-----------|------------|
| | | Destek 2 | Destek 1 | | Direnç 1 | Direnç 2 | 5 HO | 20 HO | 50 HO | Gün. (%) | Haf. (%) | Aylık (%) | Yıllık (%) |
| AEFES | 20,50 | 20,05 | 20,27 | 20,69 | 20,91 | 21,33 | 20,85 | 20,79 | 20,07 | 0,0% | -3,6% | 1,9% | 28,6% |
| AKBNK | 73,75 | 70,05 | 71,90 | 75,30 | 77,15 | 80,55 | 76,75 | 75,80 | 73,39 | -5,4% | -4,5% | 13,7% | 10,6% |
| ASELS | 399,50 | 376,33 | 387,92 | 393,83 | 405,42 | 411,33 | 371,60 | 378,81 | 395,36 | 3,8% | 10,5% | 4,2% | 167,0% |
| ASTOR | 319,00 | 291,50 | 305,25 | 316,00 | 329,75 | 340,50 | 290,45 | 293,03 | 296,62 | 5,7% | 10,1% | -11,0% | 238,1% |
| BIMAS | 357,00 | 349,00 | 353,00 | 358,50 | 362,50 | 368,00 | 363,05 | 376,33 | 379,00 | -0,1% | -4,7% | -5,8% | 43,8% |
| DSTKF | 3750,00 | 3660,00 | 3705,00 | 3780,00 | 3825,00 | 3900,00 | 3696,50 | 3145,88 | 2661,62 | -1,6% | 8,2% | 70,5% | 893,4% |
| EKGYO | 20,80 | 19,84 | 20,32 | 21,18 | 21,66 | 22,52 | 21,12 | 20,49 | 20,12 | -5,5% | -0,8% | 8,1% | 19,7% |
| ENKAI | 93,70 | 89,93 | 91,82 | 93,58 | 95,47 | 97,23 | 92,24 | 92,81 | 98,78 | 1,8% | 3,1% | -2,3% | 44,7% |
| EREGL | 40,10 | 39,26 | 39,68 | 40,52 | 40,94 | 41,78 | 40,60 | 39,98 | 38,15 | -1,7% | -4,8% | -0,5% | 48,9% |
| FROTO | 83,75 | 82,85 | 83,30 | 83,85 | 84,30 | 84,85 | 84,53 | 87,37 | 91,68 | 0,1% | -2,9% | -5,8% | -0,8% |
| GARAN | 133,50 | 129,23 | 131,37 | 135,63 | 137,77 | 142,03 | 137,18 | 137,47 | 134,31 | -3,7% | -3,5% | 6,0% | 2,4% |
| GUBRF | 456,00 | 445,50 | 450,75 | 459,50 | 464,75 | 473,50 | 451,65 | 481,50 | 524,91 | -1,2% | -5,0% | -15,6% | 88,4% |
| ISCTR | 14,21 | 13,73 | 13,97 | 14,45 | 14,69 | 15,17 | 14,69 | 14,68 | 14,28 | -4,1% | -3,6% | 6,1% | 6,8% |
| KCHOL | 189,60 | 186,13 | 187,87 | 191,33 | 193,07 | 196,53 | 193,50 | 193,22 | 197,29 | -2,1% | -4,3% | 0,5% | 21,6% |
| KRDMD | 38,74 | 37,47 | 38,11 | 38,91 | 39,55 | 40,35 | 39,48 | 39,79 | 39,66 | -1,0% | -4,5% | -4,3% | 50,0% |
| MGROS | 632,50 | 620,17 | 626,33 | 634,67 | 640,83 | 649,17 | 652,50 | 676,68 | 669,10 | 0,5% | -8,1% | -5,2% | 27,3% |
| PETKM | 18,93 | 18,49 | 18,71 | 18,86 | 19,08 | 19,23 | 19,02 | 19,69 | 22,16 | 0,4% | -3,3% | -16,0% | 7,9% |
| PGSUS | 174,10 | 171,43 | 172,77 | 175,23 | 176,57 | 179,03 | 175,98 | 176,76 | 178,07 | -1,6% | -3,3% | 2,4% | -31,9% |
| SAHOL | 94,50 | 92,03 | 93,27 | 95,73 | 96,97 | 99,43 | 97,03 | 97,33 | 96,13 | -3,1% | -3,0% | 4,2% | 4,2% |
| SASA | 2,40 | 2,34 | 2,37 | 2,40 | 2,43 | 2,46 | 2,43 | 2,58 | 2,81 | 0,0% | -4,8% | -8,7% | -25,0% |
| SISE | 44,34 | 43,59 | 43,97 | 44,39 | 44,77 | 45,19 | 44,59 | 45,10 | 46,21 | -0,4% | -2,2% | -4,3% | 21,4% |
| TAVHL | 276,50 | 271,67 | 274,08 | 278,92 | 281,33 | 286,17 | 281,25 | 281,79 | 278,37 | -1,9% | -2,8% | 5,2% | 5,5% |
| TCELL | 107,20 | 105,60 | 106,40 | 107,70 | 108,50 | 109,80 | 108,26 | 110,23 | 111,27 | -1,1% | -3,3% | 1,3% | 11,4% |
| THYAO | 334,00 | 328,50 | 331,25 | 333,50 | 336,25 | 338,50 | 330,15 | 320,21 | 311,72 | 0,2% | 1,0% | 12,5% | 15,8% |
| TOASO | 302,00 | 295,67 | 298,83 | 304,17 | 307,33 | 312,67 | 306,95 | 314,79 | 305,54 | -1,4% | -7,1% | 1,0% | 51,6% |
| TRALT | 50,60 | 46,95 | 48,78 | 49,76 | 51,59 | 52,57 | 47,71 | 47,33 | 45,91 | 5,5% | 7,8% | 7,4% | 102,2% |
| TTKOM | 61,20 | 58,87 | 60,03 | 60,67 | 61,83 | 62,47 | 61,23 | 62,44 | 62,86 | 1,3% | -1,7% | -2,7% | 1,5% |
| TUPRS | 248,20 | 235,27 | 241,73 | 245,67 | 252,13 | 256,07 | 234,22 | 228,77 | 244,63 | 3,5% | 13,2% | 4,3% | 83,5% |
| VAKBN | 31,88 | 30,39 | 31,13 | 32,47 | 33,21 | 34,55 | 32,80 | 33,22 | 32,50 | -4,8% | -3,3% | -1,8% | 16,0% |
| YKBNK | 38,02 | 36,02 | 37,02 | 39,00 | 40,00 | 41,98 | 39,87 | 39,81 | 37,78 | -6,1% | -6,5% | 10,6% | 19,3% |

06.07.2026

BİST-100 Hisseleri Teknik Göstergeler

| Hisse Kod | MOMENTUM | | RSI | | STOCHASTIC | | CCI | | MACD |
|-----------|----------|------------|--------|-------------|------------|-------------|--------|-------------|--------|
| | Sinyal | AA/AS | Sinyal | AA/AS | Sinyal | AA/AS | Sinyal | AA/AS | Sinyal |
| AEFES | | | | | | Aşırı Satım | Alış | | |
| AKBNK | | | | | | | | Aşırı Satım | |
| AKSA | Satış | | | | Satış | | | | |
| AKSEN | | | | | | Aşırı Satım | | | |
| ALARK | | | | | | | | | Satış |
| ALTNY | | | | | | | | Aşırı Alım | |
| ANSGR | | | | | | Aşırı Satım | | Aşırı Satım | |
| ARCLK | | | | | | | Alış | | |
| ASELS | Alış | | | | | Aşırı Alım | | | Alış |
| ASTOR | | | | | | | | Aşırı Alım | Alış |
| BALSU | | Aşırı Alım | | | | Aşırı Satım | | | |
| BERA | | | | | | | | | |
| BIMAS | | | | | Alış | Aşırı Satım | | Aşırı Satım | |
| BRSAN | | | | | | | | | |
| BRYAT | | | | | Alış | | | | |
| BSOKE | | | | | Satış | | | | |
| BTCIM | Satış | | | | | | | | |
| CANTE | | | | Aşırı Satım | Alış | Aşırı Satım | | Aşırı Satım | |
| CCOLA | | | | | | | | Aşırı Alım | |
| CIMSA | | | | | | | Alış | | |
| CVKMD | | | | | | | | | |
| CWENE | Alış | | | | | | | | Alış |
| DAPGM | | | | | | Aşırı Satım | | Aşırı Satım | |
| DOAS | | | | | | | | | |
| DOHOL | | | | | | | | | |
| DSTKF | | | | Aşırı Alım | Satış | Aşırı Alım | | Aşırı Alım | |
| ECILC | | | | | | | | | |
| EFOR | | | | | | | | | |
| EKGYO | Satış | | | | | | Satış | | |
| ENERY | Satış | | | | | | Satış | | |
| ENJSA | | | | | Alış | | | | Alış |
| ENKAI | Alış | | | | | | | | |
| EREGL | Satış | | | | | | | | |
| ESEN | | | | | | | | | |
| EUPWR | | | | | | | | | |
| EUREN | | | | | | Aşırı Satım | | | |
| FENER | | | | | | Aşırı Satım | Alış | | |
| FROTO | | | | | | | | Aşırı Satım | |
| GARAN | | | | | | | | Aşırı Satım | |
| GENIL | | | | | | | | Aşırı Satım | |

06.07.2026

BİST-100 Hisseleri Teknik Göstergeler

| Hisse Kod | MOMENTUM | | RSI | | STOCHASTIC | | CCI | | MACD |
|-----------|----------|-------------|--------|-------------|------------|-------------|--------|-------------|--------|
| | Sinyal | AA/AS | Sinyal | AA/AS | Sinyal | AA/AS | Sinyal | AA/AS | Sinyal |
| GESAN | | | | | | | | | |
| GLRMK | | | | | | Aşırı Satım | | Aşırı Satım | |
| GRSEL | Alış | | | | | | | | |
| GRTHO | | | | | | | | | |
| GSRAY | | | | | Satış | Aşırı Satım | | Aşırı Satım | |
| GUBRF | | | | | | | | | |
| HALKB | | | | | | | | | |
| HEKTS | | Aşırı Satım | | | | Aşırı Satım | Alış | | |
| IEYHO | | | | Aşırı Alım | | | | Aşırı Alım | |
| ISCTR | | | | | Satış | | | Aşırı Satım | |
| ISMEN | | | | | Satış | Aşırı Satım | | Aşırı Satım | |
| IZENR | Alış | | | | | | | Aşırı Alım | |
| KCHOL | | | | | | | | Aşırı Satım | Satış |
| KLRHO | Alış | | | | | | | | |
| KRDMD | | | | | | | | Aşırı Satım | |
| KTLEV | | | Satış | | | Aşırı Alım | | | |
| KUYAS | | | | | | | | Aşırı Alım | |
| MAGEN | | | | | | | | | |
| MAVI | | | | | | | | | |
| MGROS | | | | | | Aşırı Satım | | Aşırı Satım | |
| MIATK | | Aşırı Satım | Alış | | Alış | Aşırı Satım | | Aşırı Satım | |
| MPARK | | | | | Alış | | Alış | | |
| OBAMS | | | | Aşırı Satım | Alış | Aşırı Satım | | Aşırı Satım | |
| ODAS | | Aşırı Satım | | | | | | | |
| ODINE | | | Satış | | Satış | | Satış | | |
| OTKAR | | | | | | | | Aşırı Alım | |
| OYAKC | | | | | | | | | |
| PAHOL | | | | | Satış | | | | |
| PASEU | | Aşırı Satım | Alış | | Alış | Aşırı Satım | | Aşırı Satım | |
| PATEK | Alış | | | | Alış | | | Aşırı Alım | Alış |
| PETKM | | | | | Alış | Aşırı Satım | | Aşırı Satım | Alış |
| PGSUS | | | | | | | | Aşırı Satım | |
| PSGYO | | Aşırı Satım | | | | Aşırı Satım | | | |
| QUAGR | | | | | | | | | |
| RALYH | | | | | | Aşırı Alım | | | |
| REEDR | | | | | Alış | Aşırı Satım | | | |
| SAHOL | | | | | | | | Aşırı Satım | |
| SARKY | | | | | | | | | |
| SASA | | | | | | Aşırı Satım | Alış | | |
| SISE | | | | | Alış | | | Aşırı Satım | |

06.07.2026

BİST-100 Hisseleri Teknik Göstergeler

| Hisse Kod | MOMENTUM | | RSI | | STOCHASTIC | | CCI | | MACD |
|-----------|----------|-------|--------|------------|------------|-------------|--------|-------------|--------|
| | Sinyal | AA/AS | Sinyal | AA/AS | Sinyal | AA/AS | Sinyal | AA/AS | Sinyal |
| SKBNK | | | | Aşırı Alım | | Aşırı Alım | | Aşırı Alım | |
| SOKM | | | | | Alış | | Alış | | |
| TAVHL | | | | | | | | | |
| TCELL | | | | | | | | Aşırı Satım | |
| THYAO | | | | | | | | Aşırı Alım | |
| TKFEN | | | | | Alış | | | | |
| TOASO | | | | | | Aşırı Satım | | Aşırı Satım | |
| TRALT | | | | | | | | | Alış |
| TRENJ | Alış | | | | | Aşırı Alım | | | |
| TRMET | | | | | | Aşırı Alım | | | |
| TSKB | | | | | Satış | | | Aşırı Satım | |
| TTKOM | | | | | | | | | |
| TUKAS | | | | | | Aşırı Satım | | Aşırı Satım | |
| TUPRS | | | | | | Aşırı Alım | | Aşırı Alım | |
| TURSG | | | | | | Aşırı Satım | | Aşırı Satım | |
| ULKER | | | Alış | | | | Alış | | |
| VAKBN | | | | | | | | | |
| VESTL | Satış | | | | | Aşırı Satım | | | |
| YKBNK | | | | | | | | Aşırı Satım | |
| ZOREN | | | | | | Aşırı Satım | | Aşırı Satım | |

Teknik Analiz İndikatörlerine İlişkin Açıklamalar

Teknik göstergeler tablolarında yer alan ifadeler, teknik analiz programlarındaki bazı indikatörlerin ürettiği sinyalleri göstermektedir. Bu sinyaller, İkon Menkul Değerler A. Ş. 'nin alım ya da satım tavsiyesi olarak düşünülmemelidir.

MOMENTUM : Göstergede 100 referans noktasını gösterir. Göstergenin referans çizgisinin altına inmesi "SAT", referans çizgisinin üzerine çıkması "AL" sinyali olarak değerlendirilir. Momentumun aşırı satış bölgesinden dönüş eğiliminde olması kısa vadede düşüşün tamamlandığını, momentumun belirli bir tepe yapıp aşağı doğru dönmesi, fiyatlardaki artış hızının yavaşladığını ve fiyatların bir süre sonra gerilemeye başlayacağını gösterir. Gösterge 115 çizgisinin üzerindeyken aşırı alım bölgesinde, 85 çizgisinin altındayken aşırı satım bölgesinde olarak yorumlanır.

MACD : Orta vadeli ve hareketli ortalamalardan oluştuğu için trend takip edici bir göstergedir. Göstergede 0 değeri referans çizgisini belirtir. MACD çizgisi kesikli sinyal çizgisini yukarıdan aşağıya doğru kestiğinde "SAT", aşağıdan yukarıya doğru kestiğinde ise "AL" sinyali olarak yorumlanır.

RSI : RSI eğrisi "0" ile "100" sayıları arasında değer alır. RSI genellikle 70 çizgisi üzerinde tepe ve 30 çizgisinin de altında dip yapar. Gösterge 70 seviyesinin üzerinde aşırı alım bölgesini, 30 seviyesinin altında ise aşırı satım bölgesini gösterir. RSI'ın 30 çizgisinin altına düşüp tekrar yükselmeye başlaması durumunda "AL" sinyali, 70 çizgisinin üzerine çıkıp bir tepe yaptıktan sonra tekrar aşağı dönmesi durumunda "SAT" sinyali olarak yorumlanır.

STOCHASTIC : Stochastic eğrisi "0" ile "100" arasında dalgalanır. Genellikle 80' in üzeri aşırı alım yapılmış bir piyasayı (sat sinyali), 20' nin altı da aşırı satış yapılmış bir piyasayı (al sinyali) gösterir. Ayrıca; yavaşlatılmış %K çizgisi aşağıdan yukarıya doğru %D çizgisini keserse "AL", %K çizgisi %D çizgisini yukarıdan aşağıya doğru keserse "SAT" sinyali olarak değerlendirilir.

CCI : CCI eğrisi +100 ile -100 arasında bir değer alır. Göstergede +100 seviyesinin üzeri aşırı alım yapıldığını, -100 seviyesinin altı ise aşırı satım yapıldığını ifade eder. CCI'ın -100 çizgisinin altına düşüp tekrar yükselmeye başlaması durumunda "AL" sinyali, +100 çizgisinin üzerine çıkıp bir tepe yaptıktan sonra tekrar aşağı dönmesi durumunda "SAT" sinyali olarak yorumlanır.

06.07.2026

Ekonomik Takvim

06.07.2026 - 10.07.2026

| 6 Temmuz 2026, Pazartesi | | | | | |
|--------------------------|--------------|---|------------------|------------------|------------------|
| Saat | Ülke | Başlık | Dönem | Beklenti | Önceki |
| 09:00 | Almanya | Fabrika Siparişleri | Aylık - Mayıs | 1,50% | -3,80% |
| 11:30 | Euro Bölgesi | Sentix Yatırımcı Güveni | Temmuz | | -13,4 |
| 12:00 | Euro Bölgesi | Üretici Fiyat Endeksi | Aylık - Mayıs | 0,70% | 0,60% |
| 12:00 | Euro Bölgesi | Üretici Fiyat Endeksi | Yıllık - Mayıs | 4,70% | 4,90% |
| 12:00 | Euro Bölgesi | Perakende Satışlar | Aylık - Mayıs | -0,60% | -0,40% |
| 12:00 | Euro Bölgesi | Perakende Satışlar | Yıllık - Mayıs | 0,80% | 1,00% |
| 16:45 | ABD | Hizmet PMI Endeksi | Haziran | 51,3 | 50,7 |
| 17:00 | ABD | ISM Hizmet PMI Endeksi | Haziran | 54 | 54,5 |
| 7 Temmuz 2026, Salı | | | | | |
| Saat | Ülke | Başlık | Dönem | Beklenti | Önceki |
| 09:00 | Almanya | Sanayi Üretimi | Aylık - Mayıs | 0,20% | 0,40% |
| 09:00 | Almanya | Sanayi Üretimi | Yıllık - Mayıs | | -0,50% |
| 15:15 | ABD | Haftalık ADP İstihdam Değişimi | Haftalık | | 30.75K |
| 15:30 | Kanada | Ticaret Dengesi | Mayıs | 2 Milyar CAD | 2.72 Milyar CAD |
| 15:30 | ABD | Ticaret Dengesi | Mayıs | -85.2 Milyar USD | -55.9 Milyar USD |
| 16:30 | Kanada | Hizmet PMI Endeksi | Haziran | | 50,6 |
| 8 Temmuz 2026, Çarşamba | | | | | |
| Saat | Ülke | Başlık | Dönem | Beklenti | Önceki |
| 05:00 | Yeni Zelanda | Yeni Zelanda Merkez Bankası Faiz Kararı | Temmuz | 2,25% | 2,25% |
| 21:00 | ABD | FOMC Toplantı Tutanaqları | | | |
| 9 Temmuz 2026, Perşembe | | | | | |
| Saat | Ülke | Başlık | Dönem | Beklenti | Önceki |
| 04:30 | Çin | Tüketici Fiyat Endeksi | Aylık - Haziran | 0,30% | -0,10% |
| 04:30 | Çin | Tüketici Fiyat Endeksi | Yıllık - Haziran | 1,20% | 1,20% |
| 04:30 | Çin | Üretici Fiyat Endeksi | Yıllık - Haziran | 3,50% | 3,90% |
| 09:00 | Almanya | Ticaret Dengesi | Mayıs | 16 Milyar EUR | 14.5 Milyar EUR |
| 17:00 | ABD | İkinci El Konut Satışları | Haziran | 4.07M | 4.17M |
| 10 Temmuz 2026, Cuma | | | | | |
| Saat | Ülke | Başlık | Dönem | Beklenti | Önceki |
| 09:00 | Almanya | Tüketici Fiyat Endeksi | Aylık - Haziran | -0,30% | -0,30% |
| 09:00 | Almanya | Tüketici Fiyat Endeksi | Yıllık - Haziran | 2,30% | 2,60% |
| 10:00 | Türkiye | Sanayi Üretimi | Aylık - Mayıs | | 3,70% |
| 10:00 | Türkiye | Sanayi Üretimi | Yıllık - Mayıs | | 6,00% |
| 12:00 | ABD | IEA Aylık Raporu | | | |
| 15:30 | Kanada | İşsizlik Oranı | Haziran | 7,00% | 6,60% |

Araştırma Birimi
arastirma@ikonmenkul.com.tr

Yasal Uyarı

Burada yer alan yatırım bilgi, yorum ve tavsiyeleri yatırım danışmanlığı kapsamında değildir. Yatırım danışmanlığı hizmeti, kişilerin risk ve getiri tercihleri dikkate alınarak kişiye özel sunulmaktadır. Burada yer alan ve hiçbir şekilde yönlendirici nitelikte olmayan içerik, yorum ve tavsiyeler genel bilgilendirme amacıyla hazırlanmıştır. Bu tavsiyeler mali durumunuz ile risk ve getiri tercihlerinize uygun olmayabilir. Bu nedenle, sadece burada yer alan bilgilere dayanarak yatırım kararı verilmesi beklentilerinize uygun sonuçlar doğurmayabilir. Özellikle kaldıraçlı işlemlerinizi yatırdığınız para kadar kaybetme ihtimaliniz vardır. Kaldıraçlı işlemlerde yatırım danışmanlığı hizmeti de verilmemektedir. Burada yer alan yorum ve tavsiyeler, yorum ve tavsiyede bulunanların kişisel görüşlerine dayanmakta olup, herhangi bir yatırım aracının alım satım tavsiyesi veya getiri vaadi olarak yorumlanmamalıdır. Hiçbir şekilde yönlendirici nitelikte olmayan bu içerik genel anlamda bilgi vermeyi amaçlamakta olup; bu içeriğin, müşterilerin ve diğer yatırımcıların alım satım kararlarını destekleyebilecek yeterli bilgileri kapsamayabileceği dikkate alınmalıdır. Yatırım yapmadan önce piyasaların içerdiği riskleri tam olarak anladığınızdan emin olunuz. Web sitemizde yer alan bilgi ve görüşlere dayanarak yapılacak yatırımlar ve ticari işlemlerin sonuçlarından veya ortaya çıkabilecek tüm zararlardan IKON Menkul Değerler A.Ş. sorumlu tutulamaz.