

28.04.2026

Ons Altın Teknik Analizi

Ons Altında fiyatlamada ABD-İran hattındaki tıkanma, Hürmüz Boğazı'na yönelik teklif akışı ve bu hafta öne çıkacak merkez bankası kararları arasında sıkışmış durumda. İran'ın Hürmüz'ün yeniden açılması ve ateşkesin nükleer görüşmelerden ayrı ele alınmasına yönelik teklifi güvenli liman talebini bir miktar törpülerken, diplomatik sürecin hala netleşmemesi ve enerji arzı riskinin sürmesi altının sert şekilde çözülmesini engelliyor buna karşılık doların kararsız seyri ve FED kararına yönelik bekle-gör havası yukarı yönlü denemeleri sınırılıyor. Grafikte fiyatın 4850 direncini aşamadıktan sonra 4650 bandına çekildiği, 7 ve 20 günlük EMA'ların altında kalması nedeniyle kısa vadeli momentumun zayıfladığı görülüyor. RSI'nın 44 civarında kalması satıcı-nötr görünümü desteklerken, MACD'nin sıfır çizgisine yakın fakat negatif tarafta olması toparlanmanın henüz güç kazanmadığını gösteriyor. Bu yapı 4850 altında kaldıkça 4650 ve 4550 desteklerini öne çıkarırken, yukarı yönlü hareketlerin yeniden güçlenebilmesi için bu hafta boyunca açıklanacak merkez bankaları faiz kararları ve jeopolitik iklimde verilen mesajların yönü belirleyici ve tetikleyici olması gerekebilir.

Destekler: 4650 - 4550 - 4350

Dirençler: 4850 - 5000 - 5100

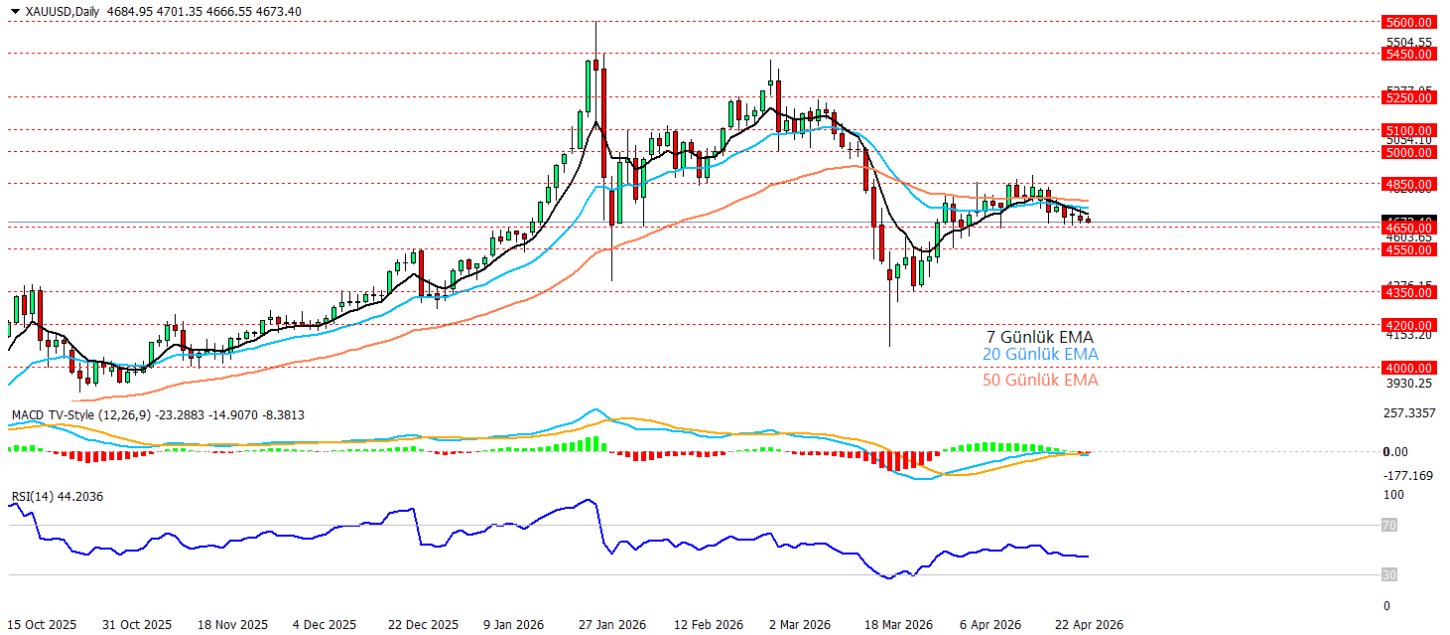

*2026/1.Çeyrek Müşteri Kâr Oranı: %25 - Zarar Oranı: %25

Yasal Uyarılar: Burada yer alan yatırım bilgi, yorum ve tavsiyeleri yatırım danışmanlığı kapsamında değildir. Yatırım danışmanlığı hizmeti, kişilerin risk ve getiri tercihleri dikkate alınarak kişiye özel sunulmaktadır. Burada yer alan ve hiçbir şekilde yönlendirici nitelikte olmayan içerik, yorum ve tavsiyeler genel bilgilendirme amacıyla hazırlanmıştır. Bu tavsiyeler mali durumunuz ile risk ve getiri tercihlerinize uygun olmayabilir. Bu nedenle, sadece burada yer alan bilgilere dayanarak yatırım kararı verilmesi beklentilerinize uygun sonuçlar doğurmayabilir. Özellikle kaldıraçlı işlemlerinizde yatırdığınız para kadar kaybetme ihtimaliniz vardır. Kaldıraçlı işlemlerde yatırım danışmanlığı hizmeti de verilmemektedir. Burada yer alan yorum ve tavsiyeler, yorum ve tavsiyede bulunanların kişisel görüşlerine dayanmakta olup, herhangi bir yatırım aracının alım satım tavsiyesi veya getiri vaadi olarak yorumlanmamalıdır. Hiçbir şekilde yönlendirici nitelikte olmayan bu içerik genel anlamda bilgi vermeyi amaçlamakta olup; bu içeriğin, müşterilerin ve diğer yatırımcıların alım satım kararlarını destekleyebilecek yeterli bilgileri kapsamayabileceği dikkate alınmalıdır. Yatırım yapmadan önce piyasaların içerdiği riskleri tam olarak anladığınızdan emin olunuz. Web sitemizde yer alan bilgi ve görüşlere dayanarak yapılacak yatırımlar ve ticari işlemlerin sonuçlarından veya ortaya çıkabilecek tüm zararlardan IKON Menkul Değerler A.Ş. sorumlu tutulamaz.

28.04.2026**USDJPY Teknik Analizi**

USDJPY paritesinde BOJ'un faizi %0,75'te sabit bırakması, yen tarafında ilk aşamada güçlü bir değerlendirilmeden çok temkinli bir iyileşme yarattı denilebilir çünkü karar piyasa beklentisiyle uyumlu geldi ve Japonya tarafında enflasyon baskıları artsa da merkez bankası jeopolitik belirsizlik ve enerji şoku nedeniyle şimdilik temkinli kalmayı tercih ediyor. Buna karşılık yüksek petrol fiyatları, Orta Doğu belirsizliği ve bu hafta FED başta olmak üzere büyük merkez bankalarından gelecek mesajlar doların tamamen zayıflamasını engelliyor. Japonya Maliye Bakanlığı'nın spekülatif hareketlere karşı müdahale uyarıları ise 160,00 çevresindeki yukarı yönlü hareketleri sınırlayan ana risk başlığı olarak öne çıkıyor. Teknik tarafta paritenin 159,00–160,00 bandında sıkıştığı, fiyatın 20 günlük EMA çevresinde yatay seyrettiği ve 50 günlük EMA'nın üzerinde kaldığı görülüyor. RSI'nın 52 civarında nötr bölgede kalması ve MACD'nin sıfır çizgisine yakın zayıf görünümü, paritede net bir momentumdan çok yatay-kırılgan bir fiyatlama olduğunu gösteriyor. Bu yapı 159,00 üzerinde kaldıkça 160,00 ve 161,00 dirençlerini gündemde tutabilir; ancak 159,00 altına sarkma halinde 157,80 ve 156,90 desteklerine doğru geri çekilme riski artabilir.

Destekler: 159.00 – 157.80 – 156.90

Dirençler: 160.00 – 161.00 – 162.00

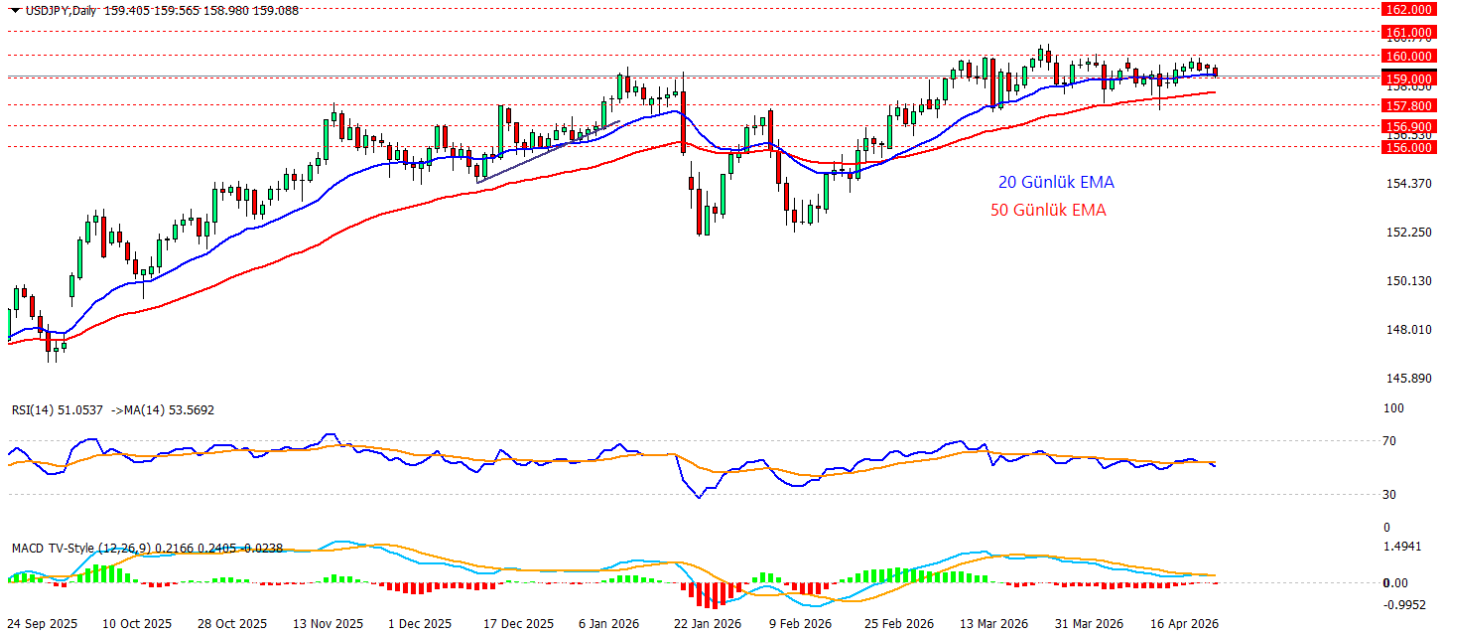
***2026/1.Çeyrek Müşteri Kâr Oranı: %25 - Zarar Oranı: %25**

Yasal Uyarılar: Burada yer alan yatırım bilgi, yorum ve tavsiyeleri yatırım danışmanlığı kapsamında değildir. Yatırım danışmanlığı hizmeti, kişilerin risk ve getiri tercihleri dikkate alınarak kişiye özel sunulmaktadır. Burada yer alan ve hiçbir şekilde yönlendirici nitelikte olmayan içerik, yorum ve tavsiyeler genel bilgilendirme amacıyla hazırlanmıştır. Bu tavsiyeler mali durumunuz ile risk ve getiri tercihlerinize uygun olmayabilir. Bu nedenle, sadece burada yer alan bilgilere dayanarak yatırım kararı verilmesi beklentilerinize uygun sonuçlar doğurmayabilir. Özellikle kaldıraçlı işlemlerinizi yatırdığınız para kadar kaybetme ihtimaliniz vardır. Kaldıraçlı işlemlerde yatırım danışmanlığı hizmeti de verilmemektedir. Burada yer alan yorum ve tavsiyeler, yorum ve tavsiyede bulunanların kişisel görüşlerine dayanmakta olup, herhangi bir yatırım aracının alım satım tavsiyesi veya getiri vaadi olarak yorumlanmamalıdır. Hiçbir şekilde yönlendirici nitelikte olmayan bu içerik genel anlamda bilgi vermeyi amaçlamakta olup; bu içeriğin, müşterilerin ve diğer yatırımcıların alım satım kararlarını destekleyebilecek yeterli bilgileri kapsamayabileceği dikkate alınmalıdır. Yatırım yapmadan önce piyasaların içerdiği riskleri tam olarak anladığınızdan emin olunuz. Web sitemizde yer alan bilgi ve görüşlere dayanarak yapılacak yatırımlar ve ticari işlemlerin sonuçlarından veya ortaya çıkabilecek tüm zararlardan IKON Menkul Değerler A.Ş. sorumlu tutulamaz.

28.04.2026**Nasdaq Teknik Analizi**

Nasdaq tarafında güçlü ralli devam ederken fiyatlamaya artık iki ana tema arasında şekilleniyor bir yanda Intel öncülüğünde çip ve yapay zeka hisselerine yayılan iyimserlik, güçlü bilanço beklentileri ve büyük teknoloji şirketlerinin açıklayacağı sonuçlara yönelik pozitif beklenti diğer yanda ise ABD-İran görüşmelerindeki belirsizlik, Hürmüz kaynaklı enerji arzı riski ve petrol fiyatlarındaki yükselişin enflasyon-faiz kanalı üzerinden risk iştahını sınırlama ihtimali. S&P 500 ve Nasdaq'ın rekor seviyelerde kapanması, teknoloji tarafındaki alım iştahının jeopolitik riskleri şimdilik bastırıldığını gösteriyor ancak bu hafta FED başta olmak üzere büyük merkez bankalarından gelecek faiz kararları ve ileriye dönük mesajlar, tahvil faizleri ve teknoloji hisselerinin değerlendirme algısı açısından kritik olacak. Grafikte endeksin 27000 üzerinde güçlü şekilde tutunduğu ve 27500 direncini test ettiği görülüyor fiyatın 7, 20 ve 50 günlük EMA'ların belirgin üzerinde kalması trendin güçlü olduğunu teyit ederken, RSI'nin 82 civarında aşırı alım bölgesinde kalması ve MACD'de pozitif momentumun devam etmesine rağmen histogramın bir miktar ivme kaybetmesi kısa vadede soluklanma veya kar realizasyonu riskini artırıyor. Bu yapı 27500 üzerinde kalıcılık sağlanırsa 27750 ve 28000 dirençlerini gündeme taşıyabilir.

Destekler: 27000 - 26400 - 26000

Dirençler: 27500 - 27750 - 28000

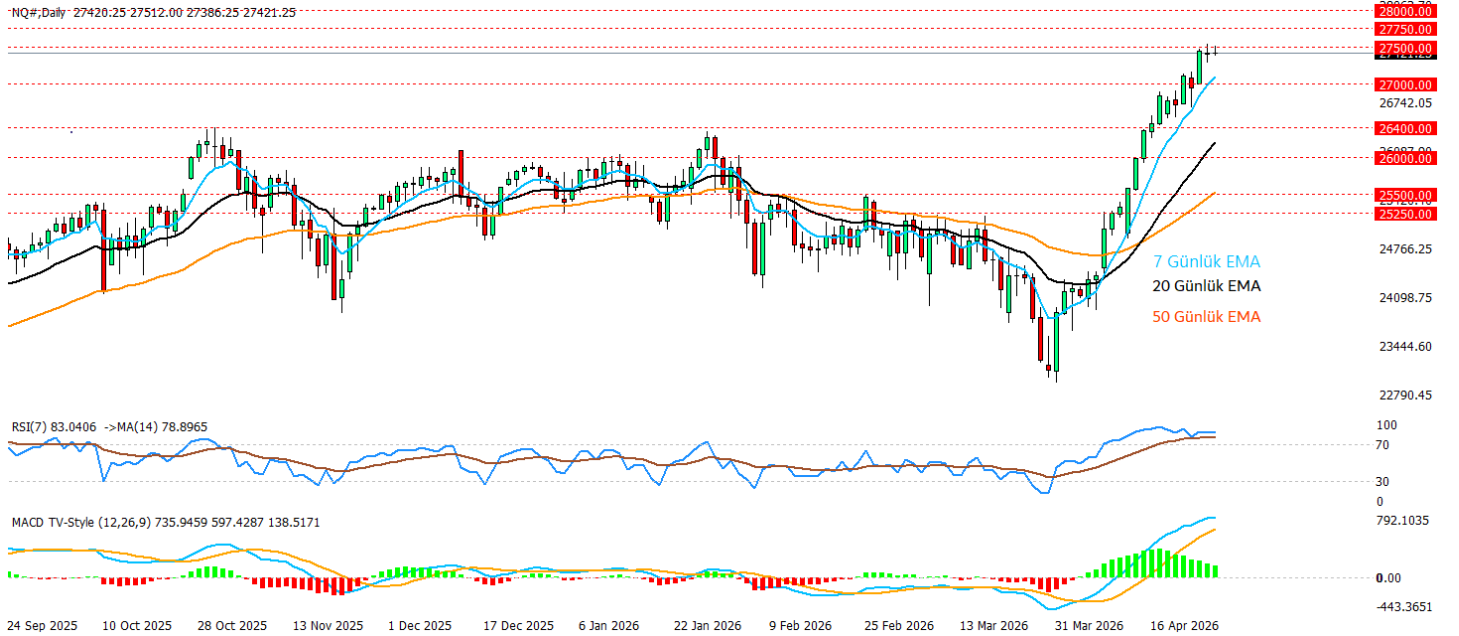
***2026/1.Çeyrek Müşteri Kâr Oranı: %25 - Zarar Oranı: %25**

Yasal Uyarılar: Burada yer alan yatırım bilgi, yorum ve tavsiyeleri yatırım danışmanlığı kapsamında değildir. Yatırım danışmanlığı hizmeti, kişilerin risk ve getiri tercihleri dikkate alınarak kişiye özel sunulmaktadır. Burada yer alan ve hiçbir şekilde yönlendirici nitelikte olmayan içerik, yorum ve tavsiyeler genel bilgilendirme amacıyla hazırlanmıştır. Bu tavsiyeler mali durumunuz ile risk ve getiri tercihlerinize uygun olmayabilir. Bu nedenle, sadece burada yer alan bilgilere dayanarak yatırım kararı verilmesi beklentilerinize uygun sonuçlar doğurmayabilir. Özellikle kaldıraçlı işlemlerinize yatırdığınız para kadar kaybetme ihtimaliniz vardır. Kaldıraçlı işlemlerde yatırım danışmanlığı hizmeti de verilmemektedir. Burada yer alan yorum ve tavsiyeler, yorum ve tavsiyede bulunanların kişisel görüşlerine dayanmakta olup, herhangi bir yatırım aracının alım satım tavsiyesi veya getiri vaadi olarak yorumlanmamalıdır. Hiçbir şekilde yönlendirici nitelikte olmayan bu içerik genel anlamda bilgi vermeyi amaçlamakta olup; bu içeriğin, müşterilerin ve diğer yatırımcıların alım satım kararlarını destekleyebilecek yeterli bilgileri kapsamayabileceği dikkate alınmalıdır. Yatırım yapmadan önce piyasaların içerdiği riskleri tam olarak anladığınızdan emin olunuz. Web sitemizde yer alan bilgi ve görüşlere dayanarak yapılacak yatırımlar ve ticari işlemlerin sonuçlarından veya ortaya çıkabilecek tüm zararlardan IKON Menkul Değerler A.Ş. sorumlu tutulamaz.

28.04.2026

Crude Oil Teknik Analizi

Crude oil tarafında fiyatlamaya yeniden Orta Doğu kaynaklı arz riskiyle yukarı eğilimli kalmaya devam ediyor ABD-İran görüşmelerinde net ilerleme sağlanamaması, Hürmüz Boğazı'ndaki geçişlerin hala sınırlı kalması ve bölgedeki sevkiyat akışının normalleşmemesi petrol üzerindeki jeopolitik risk primini canlı tutuyor. İran'ın Hürmüz'ün yeniden açılması ve ateşkesi nükleer müzakerelerden ayrı ele alan teklifine rağmen, piyasa henüz somut arz rahatlaması görmediği için fiyatlamada asıl belirleyici unsur diplomatik söylemden çok fiziksel akıştaki kısıtlar olmaya devam ediyor. Bu nedenle WTI tarafında 95 dolar üzerindeki tutunma korunurken, grafikte fiyatın 7 ve 20 günlük EMA'ların üzerinde kaldığı, 50 günlük EMA'dan gelen toparlanmanın güçlendiği ve RSI'nın 55 civarında yukarı eğilimi desteklediği görülüyor. MACD tarafında negatif baskının zayıflayıp toparlanma sinyali üretmesi de kısa vadeli görünümü destekliyor bu yapı 95 dolar üzerinde kalıcılık sürdürdükçe 100 ve 105 dirençlerini gündemde tutabilir, olası geri çekilmelerde ise 95 doların altına sarkılması halinde 90 ve 85 destekleri yeniden izlenecek kritik bölgeler olarak öne çıkıyor.

Destekler: 95 - 90 - 85

Dirençler: 100 - 105 - 110

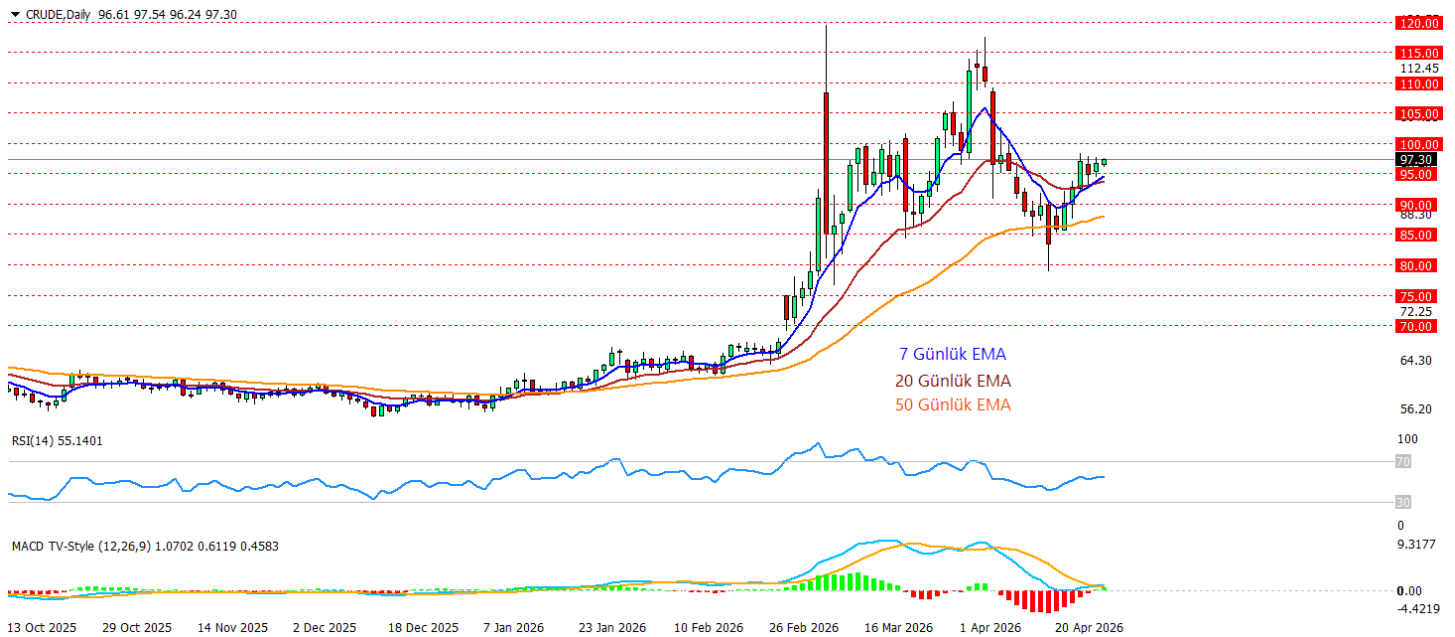

*2026/1.Çeyrek Müşteri Kâr Oranı: %25 - Zarar Oranı: %25

Yasal Uyarılar: Burada yer alan yatırım bilgi, yorum ve tavsiyeleri yatırım danışmanlığı kapsamında değildir. Yatırım danışmanlığı hizmeti, kişilerin risk ve getiri tercihleri dikkate alınarak kişiye özel sunulmaktadır. Burada yer alan ve hiçbir şekilde yönlendirici nitelikte olmayan içerik, yorum ve tavsiyeler genel bilgilendirme amacıyla hazırlanmıştır. Bu tavsiyeler mali durumunuz ile risk ve getiri tercihlerinize uygun olmayabilir. Bu nedenle, sadece burada yer alan bilgilere dayanarak yatırım kararı verilmesi beklentilerinize uygun sonuçlar doğurmayabilir. Özellikle kaldıraçlı işlemlerinizde yatırırdığınız para kadar kaybetme ihtimaliniz vardır. Kaldıraçlı işlemlerde yatırım danışmanlığı hizmeti de verilmemektedir. Burada yer alan yorum ve tavsiyeler, yorum ve tavsiyede bulunanların kişisel görüşlerine dayanmakta olup, herhangi bir yatırım aracının alım satım tavsiyesi veya getiri vaadi olarak yorumlanmamalıdır. Hiçbir şekilde yönlendirici nitelikte olmayan bu içerik genel anlamda bilgi vermeyi amaçlamakta olup; bu içeriğin, müşterilerin ve diğer yatırımcıların alım satım kararlarını destekleyebilecek yeterli bilgileri kapsamayabileceği dikkate alınmalıdır. Yatırım yapmadan önce piyasaların içerdiği riskleri tam olarak anladığınızdan emin olunuz. Web sitemizde yer alan bilgi ve görüşlere dayanarak yapılacak yatırımlar ve ticari işlemlerin sonuçlarından veya ortaya çıkabilecek tüm zararlardan IKON Menkul Değerler A.Ş. sorumlu tutulamaz.