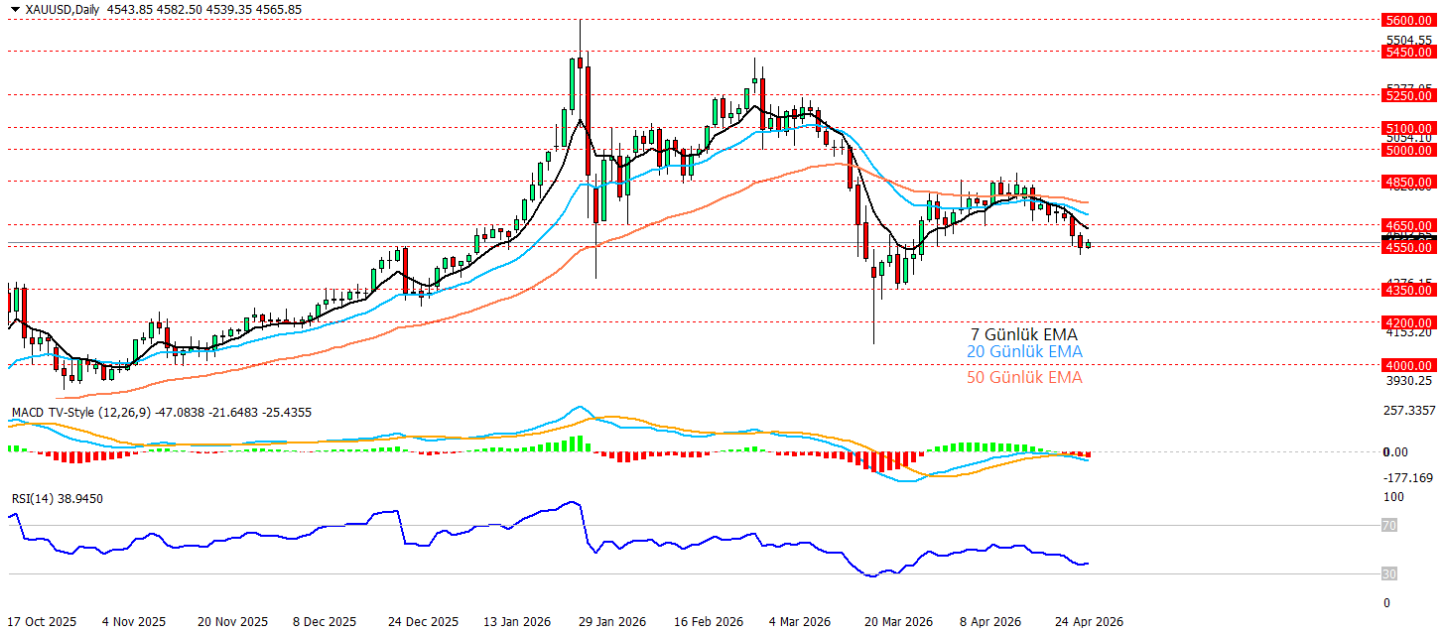

**30.04.2026****Ons Altın Teknik Analizi**

Ons altında, FED'in faizi beklentilere paralel şekilde sabit bırakmasına rağmen kararın güçlü oy ayrılığıyla alınması, Powell'in veri odaklı duruşu ve Orta Doğu kaynaklı enerji-enflasyon risklerine yapılan vurgu nedeniyle baskılı kalmaya devam ediyor. Trump'ın İran'a yönelik deniz ablukasının nükleer anlaşma sağlanana kadar süreceğini belirtmesi ve İran'ın karşılık tehdidini artırması jeopolitik risk primini canlı tutsa da, yüksek petrol ve doğal gaz fiyatlarının enflasyon beklentilerini güçlendirmesi FED'in hızlı gevşeme alanını sınırlayarak dolar ve tahvil faizi kanalıyla altın üzerinde baskı yaratıyor. Teknik olarak günlük grafikte ons altın 7, 20 ve 50 günlük EMA'ların altında zayıf görünümünü korurken, 4650 direncinin altında kalıcılık negatif eğilimin sürdüğünü gösteriyor. Aşağı yönlü hareketlerde 4550 ilk kritik destek konumunda ve buradan bir tepki olarak an itibariyle yükselmeye çalışan bir görünüm sergilemekte öte yandan bu seviyenin aşağı yönde kırılması halinde 4350 ve 4200 bölgelerine doğru satış baskısı derinleşebilir. Yukarı yönlü tepki denemelerinde ise 4650 seviyesi ilk direnç olarak izlenirken, bu bölge aşılmadan toparlanmaların sınırlı kalması beklenebilir.

Destekler: 4550 - 4350 - 4200

Direnciler: 4650 - 4850 - 5000

**\*2026/1.Çeyrek Müşteri Kâr Oranı: %25 - Zarar Oranı: %25**

**Yasal Uyarılar:** Burada yer alan yatırım bilgi, yorum ve tavsiyeleri yatırım danışmanlığı kapsamında değildir. Yatırım danışmanlığı hizmeti, kişilerin risk ve getiri tercihleri dikkate alınarak kişiye özel sunulmaktadır. Burada yer alan ve hiçbir şekilde yönlendirici nitelikte olmayan içerik, yorum ve tavsiyeler genel bilgilendirme amacıyla hazırlanmıştır. Bu tavsiyeler mali durumunuz ile risk ve getiri tercihlerinize uygun olmayabilir. Bu nedenle, sadece burada yer alan bilgilere dayanarak yatırım kararı verilmesi beklentilerinize uygun sonuçlar doğurmayabilir. Özellikle kaldıraçlı işlemlerinizde yatırdığınız para kadar kaybetme ihtimaliniz vardır. Kaldıraçlı işlemlerde yatırım danışmanlığı hizmeti de verilmemektedir. Burada yer alan yorum ve tavsiyeler, yorum ve tavsiyede bulunanların kişisel görüşlerine dayanmakta olup, herhangi bir yatırım aracının alım satım tavsiyesi veya getiri vaadi olarak yorumlanmamalıdır. Hiçbir şekilde yönlendirici nitelikte olmayan bu içerik genel anlamda bilgi vermeyi amaçlamakta olup; bu içeriğin, müşterilerin ve diğer yatırımcıların alım satım kararlarını destekleyebilecek yeterli bilgileri kapsamayabileceği dikkate alınmalıdır. Yatırım yapmadan önce piyasaların içerdiği riskleri tam olarak anladığınızdan emin olunuz. Web sitemizde yer alan bilgi ve görüşlere dayanarak yapılacak yatırımlar ve ticari işlemlerin sonuçlarından veya ortaya çıkabilecek tüm zararlardan IKON Menkul Değerler A.Ş. sorumlu tutulamaz.

**30.04.2026****USDJPY Teknik Analizi**

USDJPY paritesinde, FED'in faizleri sabit bırakmasına rağmen kararın 8'e karşı 4 oyla alınması ve bazı üyelerin daha şahin duruş sergilemesiyle dolar lehine güçlü kalmaya devam ediyor. FED içindeki ayrışmanın ABD tahvil getirilerini bir ayın zirvesine taşıması, petrol fiyatlarındaki yükselişin enflasyon riskini artırması ve İran kaynaklı jeopolitik belirsizliğin güvenli liman olarak doları desteklemesi paritede yukarı yönlü eğilimi koruyor. Buna karşılık paritenin 160 seviyesinin üzerine çıkması, Japonya tarafında müdahale riskini yeniden gündeme taşıırken, BOJ'un ilerleyen aylarda faiz artırabileceğine yönelik sinyallerine rağmen yen tarafında kalıcı bir güçlenme henüz oluşmuş değil. Teknik olarak günlük grafikte fiyatın 20 ve 50 günlük EMA'ların üzerinde kalması pozitif trendin sürdüğünü gösterirken, 160,00 seviyesi üzerinde kalıcılık yukarı yönlü isteğin güçlendiğine işaret ediyor. Bu seviyenin üzerinde 161,00 ve 162,00 dirençleri takip edilebilir; ancak müdahale riskinin artması nedeniyle bu bölgedeki yükselişlerde volatilité belirginleşebilir

Destekler: 160.00 – 159.00 – 157.80

Dirençler: 161.00 – 162.00 – 163.00

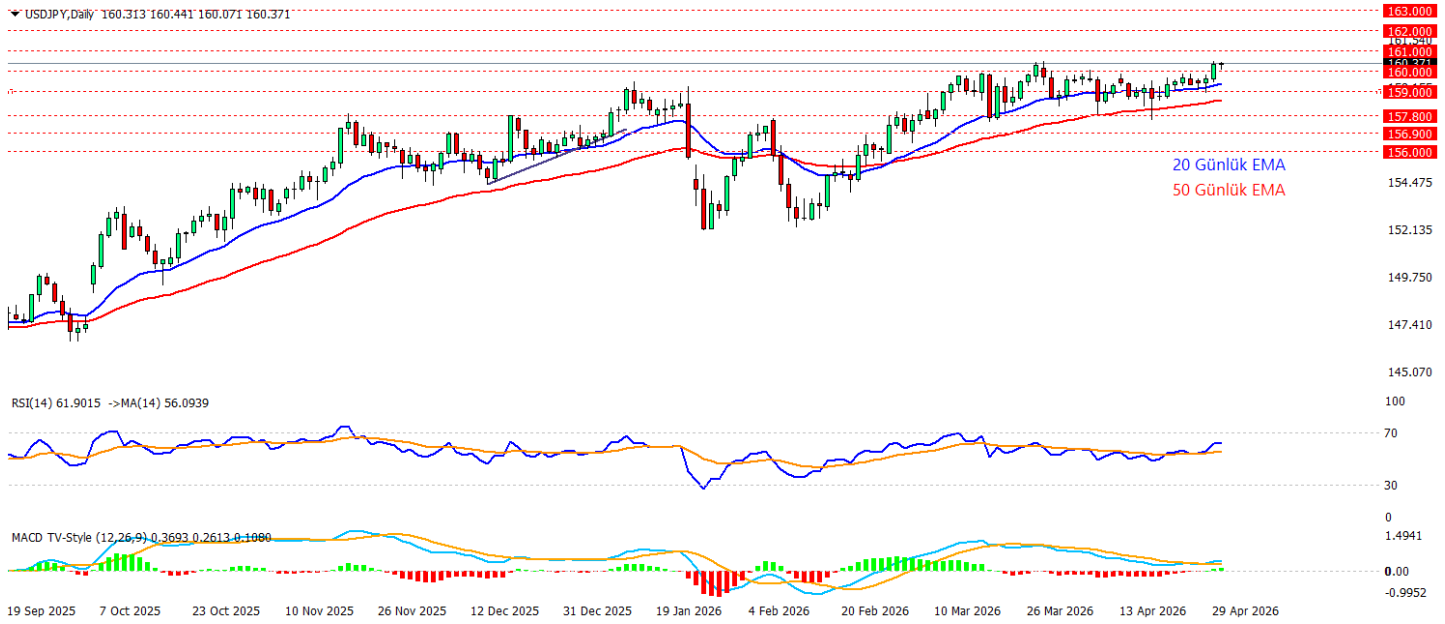
**\*2026/1.Çeyrek Müşteri Kâr Oranı: %25 - Zarar Oranı: %25**

**Yasal Uyarılar:** Burada yer alan yatırım bilgi, yorum ve tavsiyeleri yatırım danışmanlığı kapsamında değildir. Yatırım danışmanlığı hizmeti, kişilerin risk ve getiri tercihleri dikkate alınarak kişiye özel sunulmaktadır. Burada yer alan ve hiçbir şekilde yönlendirici nitelikte olmayan içerik, yorum ve tavsiyeler genel bilgilendirme amacıyla hazırlanmıştır. Bu tavsiyeler mali durumunuz ile risk ve getiri tercihlerinize uygun olmayabilir. Bu nedenle, sadece burada yer alan bilgilere dayanarak yatırım kararı verilmesi beklentilerinize uygun sonuçlar doğurmayabilir. Özellikle kaldıraçlı işlemlerinizde yatırdığınız para kadar kaybetme ihtimaliniz vardır. Kaldıraçlı işlemlerde yatırım danışmanlığı hizmeti de verilmemektedir. Burada yer alan yorum ve tavsiyeler, yorum ve tavsiyede bulunanların kişisel görüşlerine dayanmakta olup, herhangi bir yatırım aracının alım satım tavsiyesi veya getiri vaadi olarak yorumlanmamalıdır. Hiçbir şekilde yönlendirici nitelikte olmayan bu içerik genel anlamda bilgi vermeyi amaçlamakta olup; bu içeriğin, müşterilerin ve diğer yatırımcıların alım satım kararlarını destekleyebilecek yeterli bilgileri kapsamayabileceği dikkate alınmalıdır. Yatırım yapmadan önce piyasaların içerdiği riskleri tam olarak anladığınızdan emin olunuz. Web sitemizde yer alan bilgi ve görüşlere dayanarak yapılacak yatırımlar ve ticari işlemlerin sonuçlarından veya ortaya çıkabilecek tüm zararlardan IKON Menkul Değerler A.Ş. sorumlu tutulamaz.

**30.04.2026****Nasdaq Teknik Analizi**

Nasdaq endeksinde FED'in faizleri sabit bırakmasına rağmen kararın 1992'den bu yana en bölünmüş oylamalardan biriyle alınması ve petrol kaynaklı enflasyon risklerinin öne çıkmasıyla ilk etapta temkinli kaldı ancak büyük teknoloji bilançoları sonrası endeksin yeniden yukarı yönlü deneme yaptığı görülüyor. FED sonrası yüksek faiz ve tahvil getirisi baskısı teknoloji hisseleri için sınırlayıcı unsur olmaya devam ederken, Alphabet, Microsoft, Amazon ve Meta sonuçları yapay zeka temasının endeks üzerindeki etkisini yeniden belirginleştirdi. Alphabet'in güçlü gelir, faaliyet kârı, Google Cloud ve Search performansı endeksi desteklerken; Microsoft'ta bulut büyümesinin güçlü kalması, Amazon'da AWS performansı ve Meta'da beklenti üstü sonuçlara karşın yüksek sermaye harcaması beklentileri teknoloji tarafında seçici fiyatlamayı beraberinde getirdi. Teknik olarak endeks günlük grafikte 7 günlük EMA üzerinde tutunarak yükselmeye çalışan bir yapı sergiliyor 27.500 direnci kısa vadede kritik eşik olarak öne çıkarken, bu seviyenin üzerinde kalıcılık sağlanması halinde 27.750 ve 28.000 seviyelerine doğru hareket alanı oluşabilir. Aşağı yönlü geri çekilmelerde ise 27.000 ilk destek, bu seviyenin altında 26.400 ve 26.000 bölgeleri takip edilebilir; RSI'nın güçlü bölgede kalması ve MACD'nin pozitif seyrini kısmi bir şekilde koruması yukarı yönlü momentumun tamamen bozulmadığını ama azaldığını gösteriyor.

Destekler: 27000 – 26400 – 26000

Direnciler: 27500 – 27750 – 28000

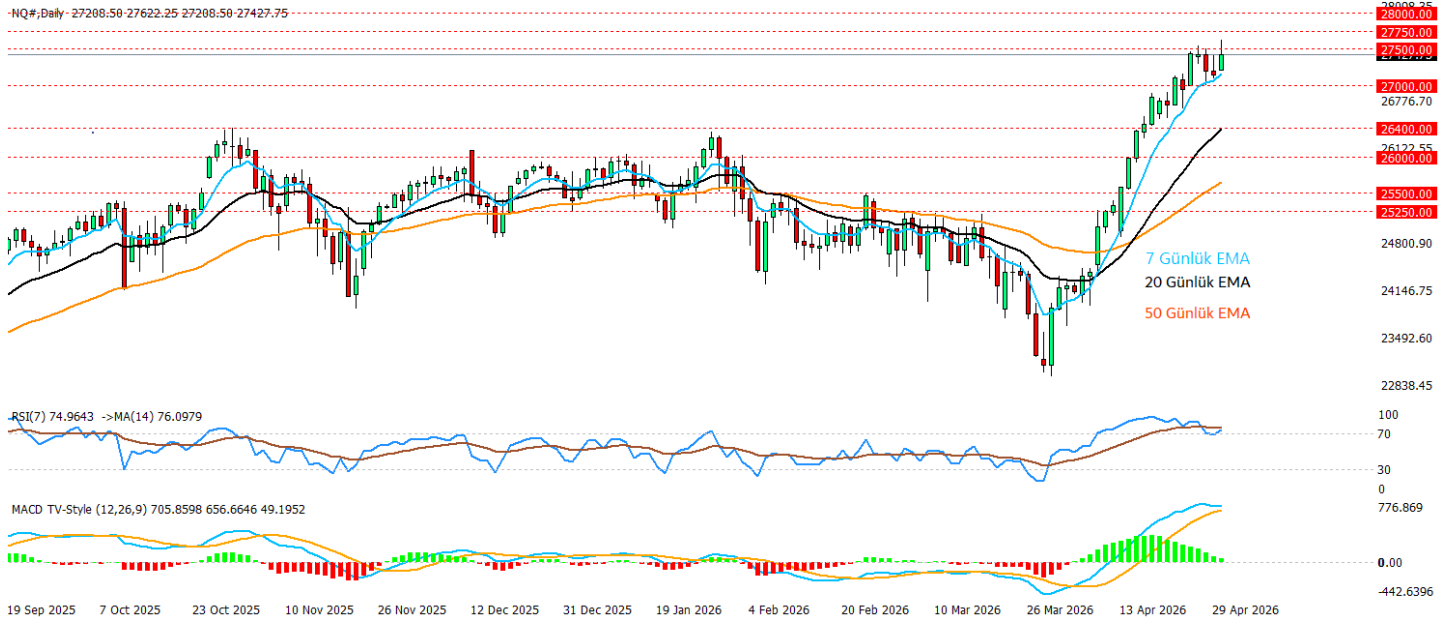
**\*2026/1.Çeyrek Müşteri Kâr Oranı: %25 - Zarar Oranı: %25**

**Yasal Uyarılar:** Burada yer alan yatırım bilgi, yorum ve tavsiyeleri yatırım danışmanlığı kapsamında değildir. Yatırım danışmanlığı hizmeti, kişilerin risk ve getiri tercihleri dikkate alınarak kişiye özel sunulmaktadır. Burada yer alan ve hiçbir şekilde yönlendirici nitelikte olmayan içerik, yorum ve tavsiyeler genel bilgilendirme amacıyla hazırlanmıştır. Bu tavsiyeler mali durumunuz ile risk ve getiri tercihlerinize uygun olmayabilir. Bu nedenle, sadece burada yer alan bilgilere dayanarak yatırım kararı verilmesi beklentilerinize uygun sonuçlar doğurmayabilir. Özellikle kaldıraçlı işlemlerinizde yatırdığınız para kadar kaybetme ihtimaliniz vardır. Kaldıraçlı işlemlerde yatırım danışmanlığı hizmeti de verilmemektedir. Burada yer alan yorum ve tavsiyeler, yorum ve tavsiyede bulunanların kişisel görüşlerine dayanmakta olup, herhangi bir yatırım aracının alım satım tavsiyesi veya getiri vaadi olarak yorumlanmamalıdır. Hiçbir şekilde yönlendirici nitelikte olmayan bu içerik genel anlamda bilgi vermeyi amaçlamakta olup; bu içeriğin, müşterilerin ve diğer yatırımcıların alım satım kararlarını destekleyebilecek yeterli bilgileri kapsamayabileceği dikkate alınmalıdır. Yatırım yapmadan önce piyasaların içerdiği riskleri tam olarak anladığınızdan emin olunuz. Web sitemizde yer alan bilgi ve görüşlere dayanarak yapılacak yatırımlar ve ticari işlemlerin sonuçlarından veya ortaya çıkabilecek tüm zararlardan IKON Menkul Değerler A.Ş. sorumlu tutulamaz.

**30.04.2026****Crude Oil Teknik Analizi**

Crude Oil'de fiyatlama, ABD-İran hattında tansiyonun yeniden yükselmesi ve Trump'ın nükleer anlaşma sağlanana kadar İran'a yönelik deniz ablukasının süreceği mesajıyla güçlü seyrini koruyor. Hürmüz Boğazı'nın fiilen kapalı kalması, küresel enerji akışının önemli bir bölümünü sınırlarken ABD stoklarında ham petrol ve yakıt tarafında görülen sert düşüşler ile ihracatın rekor seviyelere çıkması arz sıkışıklığı temasını destekliyor. Buna ek olarak İran'dan gelen misilleme uyarıları jeopolitik risk primini canlı tutarken, WTI tarafında fiyatın bu hafta yaklaşık %15 yükselerek 110 dolar seviyesini test etmeye başlaması yukarı yönlü momentumun güçlendiğini gösteriyor. Teknik olarak günlük grafikte fiyatın 7, 20 ve 50 günlük EMA'ların üzerinde kalması pozitif görünümü desteklerken, 110 dolar kısa vadeli kritik direnç konumunda izleniyor. Bu seviyenin üzerine geçilmesi halinde 115 ve 120 dolar bölgelerine doğru yükseliş potansiyeli güçlenebilir. Aşağı yönlü olası geri çekilmelerde ise 105 dolar ilk destek, bu seviyenin altında 100 ve 95 dolar bölgeleri takip edilebilir. RSI'nın 60 üzerinde kalması ve MACD'nin pozitif bölgede güçlenmesi teknik olarak alıcıların hala ön planda olduğuna işaret ediyor.

Destekler: 105 - 100 - 95

Dirençler: 110 - 115 - 120

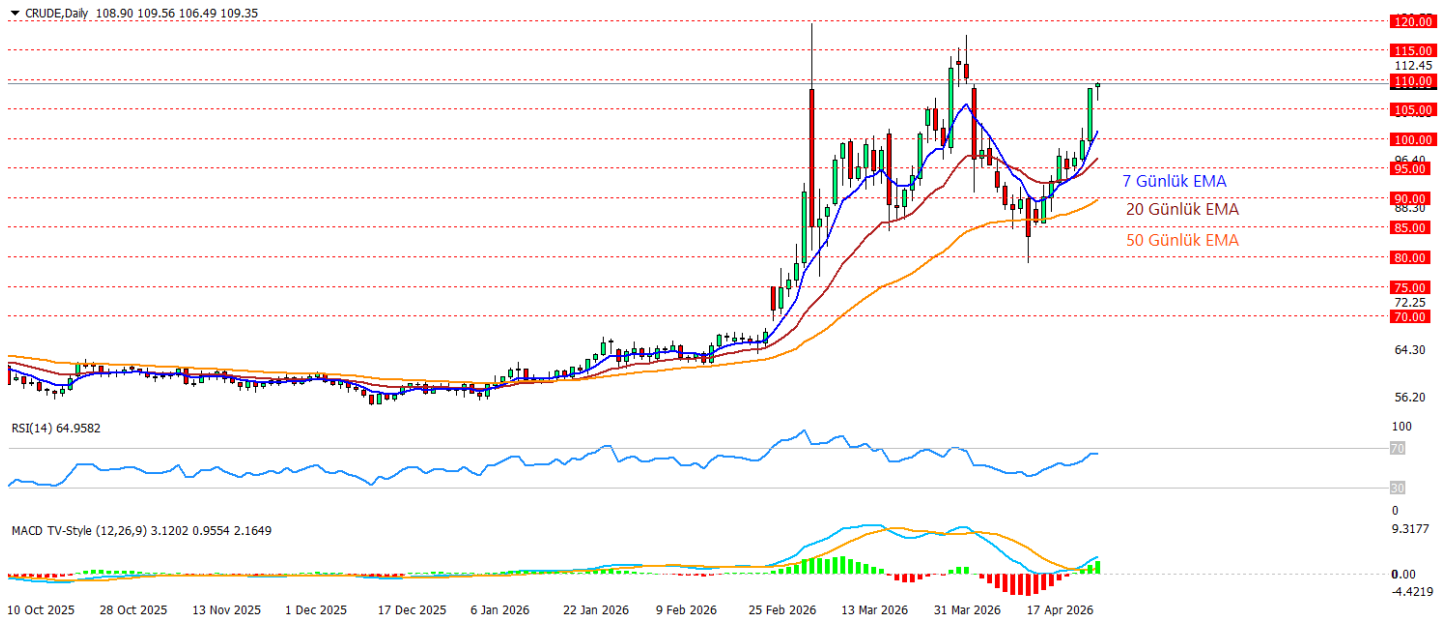
**\*2026/1.Çeyrek Müşteri Kâr Oranı: %25 - Zarar Oranı: %25**

**Yasal Uyarılar:** Burada yer alan yatırım bilgi, yorum ve tavsiyeleri yatırım danışmanlığı kapsamında değildir. Yatırım danışmanlığı hizmeti, kişilerin risk ve getiri tercihleri dikkate alınarak kişiye özel sunulmaktadır. Burada yer alan ve hiçbir şekilde yönlendirici nitelikte olmayan içerik, yorum ve tavsiyeler genel bilgilendirme amacıyla hazırlanmıştır. Bu tavsiyeler mali durumunuz ile risk ve getiri tercihlerinize uygun olmayabilir. Bu nedenle, sadece burada yer alan bilgilere dayanarak yatırım kararı verilmesi beklentilerinize uygun sonuçlar doğurmayabilir. Özellikle kaldıraçlı işlemlerinizde yatırdığınız para kadar kaybetme ihtimaliniz vardır. Kaldıraçlı işlemlerde yatırım danışmanlığı hizmeti de verilmemektedir. Burada yer alan yorum ve tavsiyeler, yorum ve tavsiyede bulunanların kişisel görüşlerine dayanmakta olup, herhangi bir yatırım aracının alım satım tavsiyesi veya getiri vaadi olarak yorumlanmamalıdır. Hiçbir şekilde yönlendirici nitelikte olmayan bu içerik genel anlamda bilgi vermeyi amaçlamakta olup; bu içeriğin, müşterilerin ve diğer yatırımcıların alım satım kararlarını destekleyebilecek yeterli bilgileri kapsamayabileceği dikkate alınmalıdır. Yatırım yapmadan önce piyasaların içerdiği riskleri tam olarak anladığınızdan emin olunuz. Web sitemizde yer alan bilgi ve görüşlere dayanarak yapılacak yatırımlar ve ticari işlemlerin sonuçlarından veya ortaya çıkabilecek tüm zararlardan IKON Menkul Değerler A.Ş. sorumlu tutulamaz.