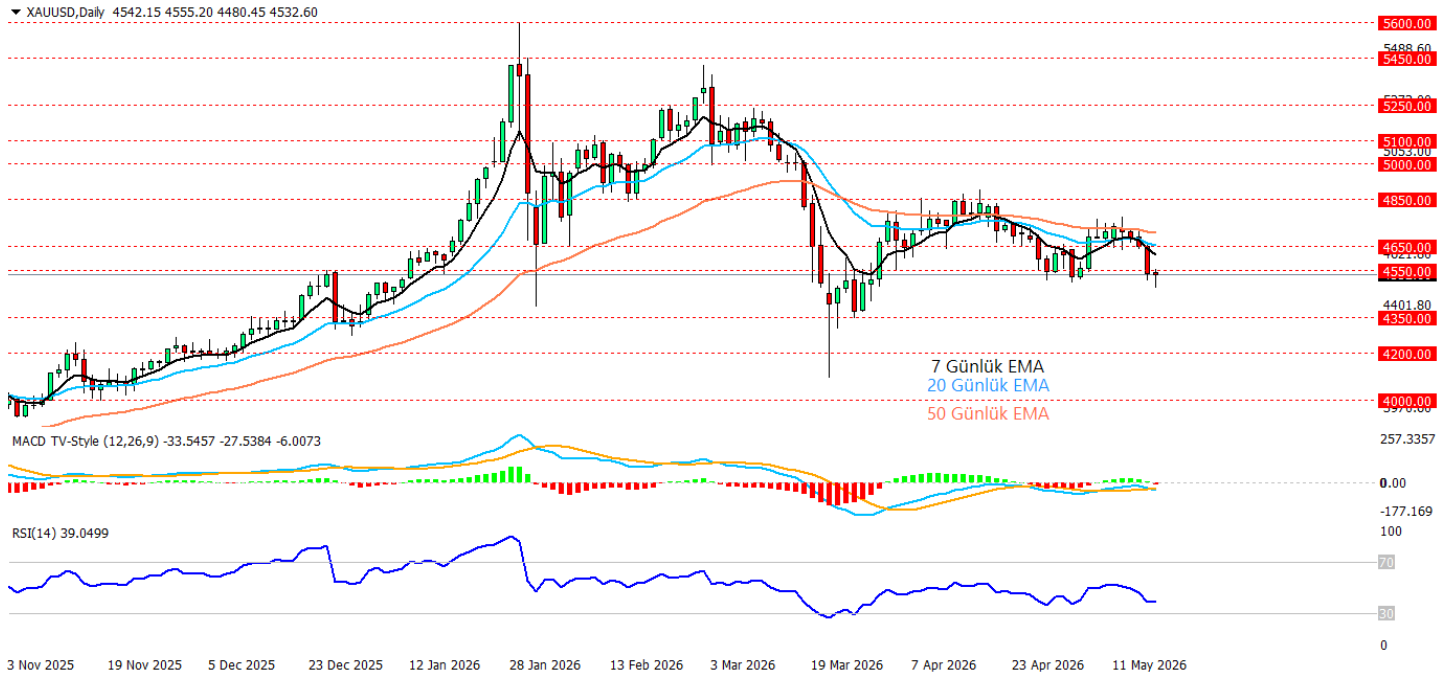

18.05.2026**Ons Altın Teknik Analizi**

Ons altın, yeni haftaya zayıf bir görünümle başlarken 4.550 desteği çevresinde tutunmaya çalışıyor. Geçtiğimiz hafta ABD TÜFE ve ÜFE verilerinin beklentilerin üzerinde gelmesi, enflasyonun yalnızca enerji kaynaklı değil hizmetler ve üretici maliyetleri tarafında da yapışkan kaldığı algısını güçlendirdi. Bu tablo FED'in faiz indirimlerine dönüşünü geciktirebileceği gibi, yıl sonuna doğru daha şahin bir fiyatlama ihtimalini de gündemde tutuyor. Orta Doğu'da ABD-İran geriliminin tırmanması, petrol fiyatlarını yukarı taşıyarak enerji kaynaklı enflasyon riskini artırırken, normalde güvenli liman talebini destekleyebilecek bu gelişme altın tarafında bu kez daha çok yüksek faiz ve güçlü dolar kanalıyla baskı yaratıyor. Altın, yükselen petrol fiyatlarının enflasyon ve faiz görünümünü bozmasıyla 1,5 ayın en düşük seviyelerine geriledi doların güçlenmesi ve tahvil getirilerindeki yüksek seyir altının cazibesini sınırlıyor. Grafikte 4.650 seviyesinin aşağı kırılmasıyla satış baskısının hızlandığı ve fiyatın 4.550 desteği çevresinde dengelenmeye çalıştığı görülüyor. 7, 20 ve 50 günlük EMA'ların altına sarkılması kısa vadeli trendin zayıfladığını gösterirken, RSI'nin 39 seviyesine gerilemesi momentum kaybının belirginleştiğine işaret ediyor. MACD tarafında negatif görünümün yeniden güçlenmesi de aşağı yönlü baskının henüz tamamen bitmediğini destekliyor. 4.550 altında kalıcılık sağlanması halinde 4.350 ve 4.200 destekleri yeniden gündeme gelebilir yukarı yönlü tepki denemelerinde ise 4.650 ilk direnç, bu bölgenin üzerinde 4.850 seviyesi ana toparlanma eşiği olarak takip edilebilir.

Destekler: 4550 – 4350 – 4200 Dirençler: 4650 – 4850 – 5000***2026/1.Çeyrek Müşteri Kâr Oranı: %25 - Zarar Oranı: %25**

Yasal Uyarılar: Burada yer alan yatırım bilgi, yorum ve tavsiyeleri yatırım danışmanlığı kapsamında değildir. Yatırım danışmanlığı hizmeti, kişilerin risk ve getiri tercihleri dikkate alınarak kişiye özel sunulmaktadır. Burada yer alan ve hiçbir şekilde yönlendirici nitelikte olmayan içerik, yorum ve tavsiyeler genel bilgilendirme amacıyla hazırlanmıştır. Bu tavsiyeler mali durumunuz ile risk ve getiri tercihlerinize uygun olmayabilir. Bu nedenle, sadece burada yer alan bilgilere dayanarak yatırım kararı verilmesi beklentilerinize uygun sonuçlar doğurmayabilir. Özellikle kaldıraçlı işlemlerinizi yatırdığınız para kadar kaybetme ihtimaliniz vardır. Kaldıraçlı işlemlerde yatırım danışmanlığı hizmeti de verilmemektedir. Burada yer alan yorum ve tavsiyeler, yorum ve tavsiyede bulunanların kişisel görüşlerine dayanmakta olup, herhangi bir yatırım aracının alım satım tavsiyesi veya getiri vaadi olarak yorumlanmamalıdır. Hiçbir şekilde yönlendirici nitelikte olmayan bu içerik genel anlamda bilgi veremeyi amaçlamakta olup; bu içeriğin, müşterilerin ve diğer yatırımcıların alım satım kararlarını destekleyebilecek yeterli bilgileri kapsamayabileceği dikkate alınmalıdır. Yatırım yapmadan önce piyasaların içerdiği riskleri tam olarak anladığınızdan emin olunuz. Web sitemizde yer alan bilgi ve görüşlere dayanarak yapılacak yatırımlar ve ticari işlemlerin sonuçlarından veya ortaya çıkabilecek tüm zararlardan IKON Menkul Değerler A.Ş. sorumlu tutulamaz.

18.05.2026**Ons Gümüş Teknik Analizi**

Ons gümüş, yeni haftaya zayıf başlayarak yaklaşık %1,3 geriledi ve 75 dolar desteği çevresinde tutunma arayışına girdi. Geçtiğimiz iki işlem gününde yaşanan sert satışın ardından fiyatın 80 dolar altına sarkması, güçlü ABD enflasyon verileri sonrası FED'in faiz indirimlerinde acele etmeyeceği beklentisinin değerli metaller üzerindeki baskıyı artırdığını gösteriyor. Orta Doğu kaynaklı enerji şokunun enflasyonist etkilerinin daha geniş fiyat baskılarına yayılabileceği algısı, dolar ve tahvil faizlerini desteklerken gümüş gibi varlıklarda satışları derinleştirdi. Ayrıca UBS'in gümüş yatırım talebi beklentisini düşürmesi ve küresel piyasa açığı tahminini aşağı çekmesi de fiyatlamada ek baskı yaratan unsurlar arasında öne çıkıyor. Teknik olarak grafikte 85 dolar bölgesinden başlayan geri çekilmenin hızlandığı, fiyatın 7 ve 20 günlük EMA'ların altına sarktığı ve 75 dolar desteğini test ettiği görülüyor. RSI'nın 44 seviyesine gerilemesi momentum kaybını teyit ederken, MACD tarafında pozitif bölgede kalınmasına rağmen histogramdaki zayıflama yükseliş ivmesinin belirgin biçimde azaldığını gösteriyor. 75 dolar üzerinde tutunma sağlanabilirse kısa vadeli tepki alımlarında 80 ve 85 dolar seviyeleri direnç olarak izlenebilir ancak 75 doların aşağı kırılması halinde 70 ve 65 dolar desteklerine doğru satış baskısı artabilir.

Destekler: 75 - 70 - 65

Direnciler: 80 - 85 - 90

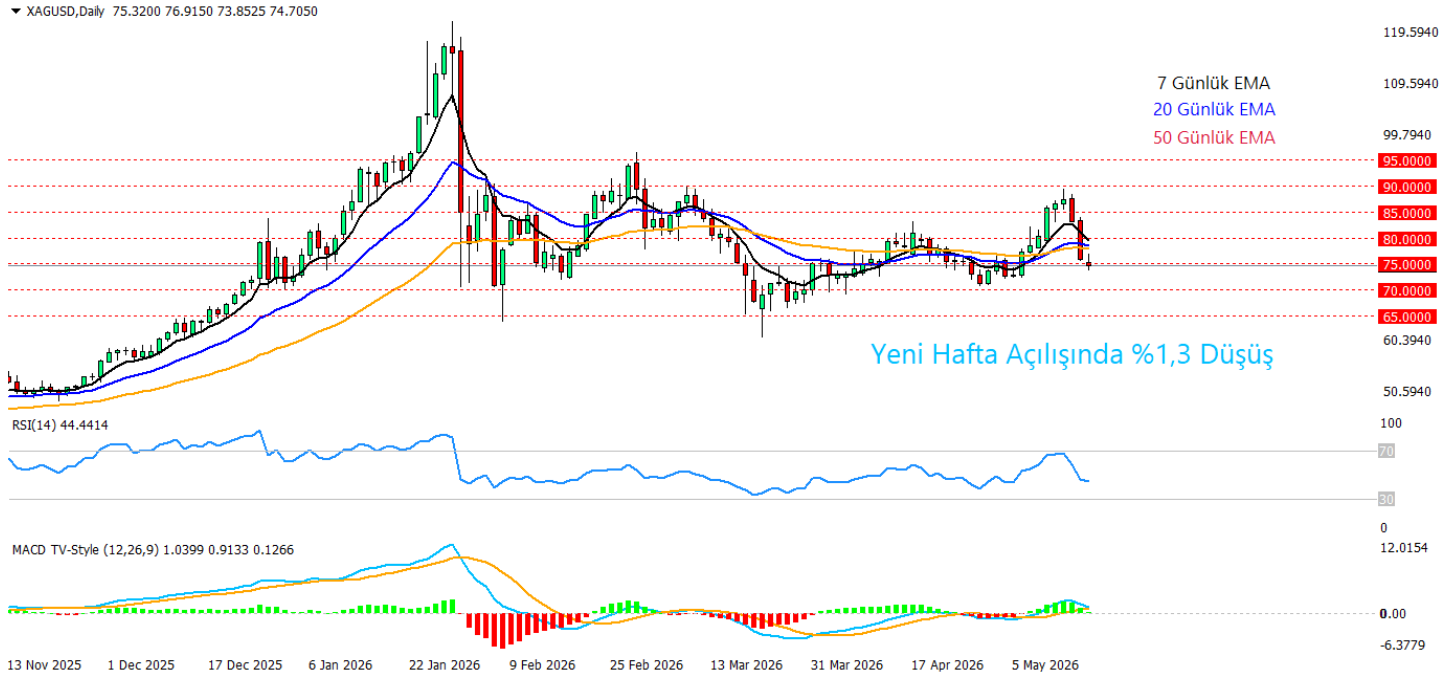
***2026/1.Çeyrek Müşteri Kâr Oranı: %25 - Zarar Oranı: %25**

Yasal Uyarılar: Burada yer alan yatırım bilgi, yorum ve tavsiyeleri yatırım danışmanlığı kapsamında değildir. Yatırım danışmanlığı hizmeti, kişilerin risk ve getiri tercihleri dikkate alınarak kişiye özel sunulmaktadır. Burada yer alan ve hiçbir şekilde yönlendirici nitelikte olmayan içerik, yorum ve tavsiyeler genel bilgilendirme amacıyla hazırlanmıştır. Bu tavsiyeler mali durumunuz ile risk ve getiri tercihlerinize uygun olmayabilir. Bu nedenle, sadece burada yer alan bilgilere dayanarak yatırım kararı verilmesi beklentilerinize uygun sonuçlar doğurmayabilir. Özellikle kaldıraçlı işlemlerinizde yatırıdığınız para kadar kaybetme ihtimaliniz vardır. Kaldıraçlı işlemlerde yatırım danışmanlığı hizmeti de verilmemektedir. Burada yer alan yorum ve tavsiyeler, yorum ve tavsiyede bulunanların kişisel görüşlerine dayanmakta olup, herhangi bir yatırım aracının alım satım tavsiyesi veya getiri vaadi olarak yorumlanmamalıdır. Hiçbir şekilde yönlendirici nitelikte olmayan bu içerik genel anlamda bilgi vermeyi amaçlamakta olup; bu içeriğin, müşterilerin ve diğer yatırımcıların alım satım kararlarını destekleyebilecek yeterli bilgileri kapsamayabileceği dikkate alınmalıdır. Yatırım yapmadan önce piyasaların içerdiği riskleri tam olarak anladığınızdan emin olunuz. Web sitemizde yer alan bilgi ve görüşlere dayanarak yapılacak yatırımlar ve ticari işlemlerin sonuçlarından veya ortaya çıkabilecek tüm zararlardan IKON Menkul Değerler A.Ş. sorumlu tutulamaz.

18.05.2026**Nasdaq Teknik Analizi**

Nasdaq, yeni haftaya açılışta yaklaşık %0,5 düşüşle başlarken 29.500 bölgesinden gelen satış baskısının ardından 29.000 seviyesine doğru geri çekildi. Geçtiğimiz hafta ABD’de güçlü gelen TÜFE ve ÜFE verileri, enflasyon endişelerini yeniden artırırken tahvil faizlerindeki yükseliş teknoloji hisseleri üzerinde baskı yarattı. Wall Street cuma günü artan enflasyon kaygılarıyla gerilerken Nasdaq da haftalık yükseliş serisini sonlandırdı. Petrol fiyatlarının İran gerilimi ve Hürmüz kaynaklı arz riskleriyle yükselmesi de enflasyon görünümünü bozarak büyüme hisseleri için iskonto oranı baskısını artırıyor. Buna rağmen yapay zeka teması ve bu hafta takip edilecek Nvidia bilançosu, Nasdaq tarafında ana destekleyici hikaye olmaya devam edebilir. Endeksin 29.500 direncini aşmakta zorlandığı ve bu bölgeden gelen satışlarla 7 günlük EMA çevresine geri çekildiği görülüyor. RSI’nin 58 seviyesine düşmesi, önceki aşırı alım görünümünün soğuduğunu ve momentum kaybının belirginleştiğini gösterirken MACD tarafında pozitif bölge korunmasına rağmen histogramdaki zayıflama yükseliş ivmesinin hız kestiğine işaret ediyor. 29.000 seviyesi kısa vadede ilk kritik destek olarak izlenebilir bu bölgenin altında 28.500 ve 28.000 seviyelerine doğru düzeltme derinleşebilir. Yukarı yönlü tepki denemelerinde ise 29.500 yeniden ilk direnç, üzerinde 30.000 ve 30.500 seviyeleri takip edilebilir.

Destekler: 29000 – 28500 – 28000

Direnciler: 29500 – 30000 – 30500

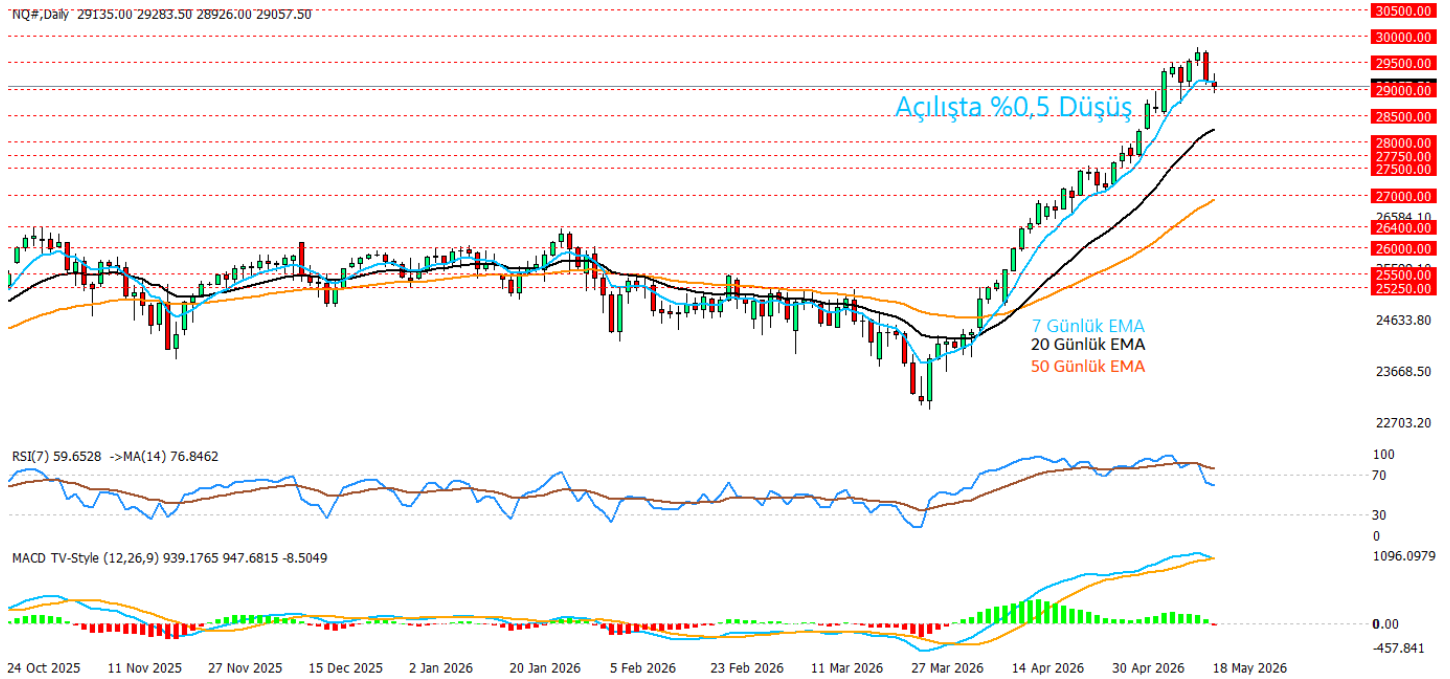
***2026/1.Çeyrek Müşteri Kâr Oranı: %25 - Zarar Oranı: %25**

Yasal Uyarılar: Burada yer alan yatırım bilgi, yorum ve tavsiyeleri yatırım danışmanlığı kapsamında değildir. Yatırım danışmanlığı hizmeti, kişilerin risk ve getiri tercihleri dikkate alınarak kişiye özel sunulmaktadır. Burada yer alan ve hiçbir şekilde yönlendirici nitelikte olmayan içerik, yorum ve tavsiyeler genel bilgilendirme amacıyla hazırlanmıştır. Bu tavsiyeler mali durumunuz ile risk ve getiri tercihlerinize uygun olmayabilir. Bu nedenle, sadece burada yer alan bilgilere dayanarak yatırım kararı verilmesi beklentilerinize uygun sonuçlar doğurmayabilir. Özellikle kaldıraçlı işlemlerinizi yatırdığınız para kadar kaybetme ihtimaliniz vardır. Kaldıraçlı işlemlerde yatırım danışmanlığı hizmeti de verilmemektedir. Burada yer alan yorum ve tavsiyeler, yorum ve tavsiyede bulunanların kişisel görüşlerine dayanmakta olup, herhangi bir yatırım aracının alım satım tavsiyesi veya getiri vaadi olarak yorumlanmamalıdır. Hiçbir şekilde yönlendirici nitelikte olmayan bu içerik genel anlamda bilgi vermeyi amaçlamakta olup; bu içeriğin, müşterilerin ve diğer yatırımcıların alım satım kararlarını destekleyebilecek yeterli bilgileri kapsamayabileceği dikkate alınmalıdır. Yatırım yapmadan önce piyasaların içerdiği riskleri tam olarak anladığınızdan emin olunuz. Web sitemizde yer alan bilgi ve görüşlere dayanarak yapılacak yatırımlar ve ticari işlemlerin sonuçlarından veya ortaya çıkabilecek tüm zararlardan IKON Menkul Değerler A.Ş. sorumlu tutulamaz.

18.05.2026**Crude Oil Teknik Analizi**

Crude Oil, bu haftaya %2,1 yükselişle güçlü başlarken 100 dolar seviyesinin üzerine iyice yerleşerek kısa vadeli görünümde yeniden pozitif ivme kazandı. ABD-İran hattında diplomatik sürecin tıkanması, Trump'ın İran'a yönelik askeri seçenekleri görüşeceğine ilişkin haber akışı ve BAE'de Barakah nükleer santraline yönelik İHA saldırısı, Körfez bölgesindeki enerji altyapısı risklerini yeniden öne çıkardı. Bu gelişmeler petrol fiyatlarında jeopolitik risk primini artırırken, Hürmüz Boğazı kaynaklı arz kesintisi endişeleri de fiyatlamayı desteklemeye devam ediyor. Teknik olarak grafikte fiyatın 100 dolar direncini yukarı kırarak 103 dolar çevresine yükseldiği ve 105 dolar direncine doğru alan açmaya çalıştığı görülüyor. 7, 20 ve 50 günlük EMA'ların üzerinde kalıcılık korunurken, RSI'nın 57 seviyesine yükselmesi momentumun pozitif tarafa döndüğünü gösteriyor. MACD tarafında negatif bölgede zayıflayan görünüm sürse de aşağı yönlü ivmenin azalması toparlanmayı destekliyor. 105 doların aşılması halinde 110 ve 115 dirençleri gündeme gelebilir aşağıda ise 100 dolar ilk destek, altında 95 ve 90 dolar seviyeleri kısa vadeli görünüm açısından takip edilebilir.

Destekler: 100 – 95 – 90

Dirençler: 105 – 110 – 115

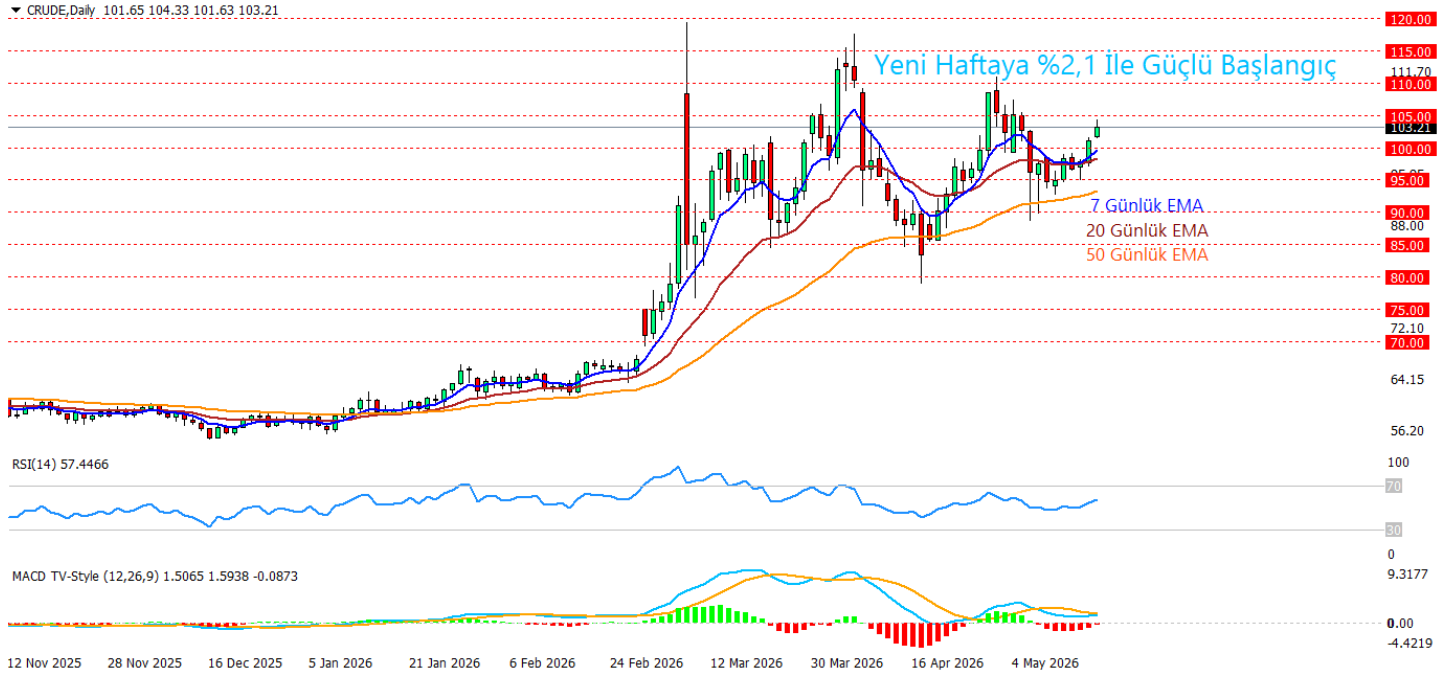
***2026/1.Çeyrek Müşteri Kâr Oranı: %25 - Zarar Oranı: %25**

Yasal Uyarılar: Burada yer alan yatırım bilgi, yorum ve tavsiyeleri yatırım danışmanlığı kapsamında değildir. Yatırım danışmanlığı hizmeti, kişilerin risk ve getiri tercihleri dikkate alınarak kişiye özel sunulmaktadır. Burada yer alan ve hiçbir şekilde yönlendirici nitelikte olmayan içerik, yorum ve tavsiyeler genel bilgilendirme amacıyla hazırlanmıştır. Bu tavsiyeler mali durumunuz ile risk ve getiri tercihlerinize uygun olmayabilir. Bu nedenle, sadece burada yer alan bilgilere dayanarak yatırım kararı verilmesi beklentilerinize uygun sonuçlar doğurmayabilir. Özellikle kaldıraçlı işlemlerinizi yatırdığınız para kadar kaybetme ihtimaliniz vardır. Kaldıraçlı işlemlerde yatırım danışmanlığı hizmeti de verilmemektedir. Burada yer alan yorum ve tavsiyeler, yorum ve tavsiyede bulunanların kişisel görüşlerine dayanmakta olup, herhangi bir yatırım aracının alım satım tavsiyesi veya getiri vaadi olarak yorumlanmamalıdır. Hiçbir şekilde yönlendirici nitelikte olmayan bu içerik genel anlamda bilgi vermeyi amaçlamak olup; bu içeriğin, müşterilerin ve diğer yatırımcıların alım satım kararlarını destekleyebilecek yeterli bilgileri kapsamayabileceği dikkate alınmalıdır. Yatırım yapmadan önce piyasaların içerdiği riskleri tam olarak anladığınızdan emin olunuz. Web sitemizde yer alan bilgi ve görüşlere dayanarak yapılacak yatırımlar ve ticari işlemlerin sonuçlarından veya ortaya çıkabilecek tüm zararlardan IKON Menkul Değerler A.Ş. sorumlu tutulamaz.