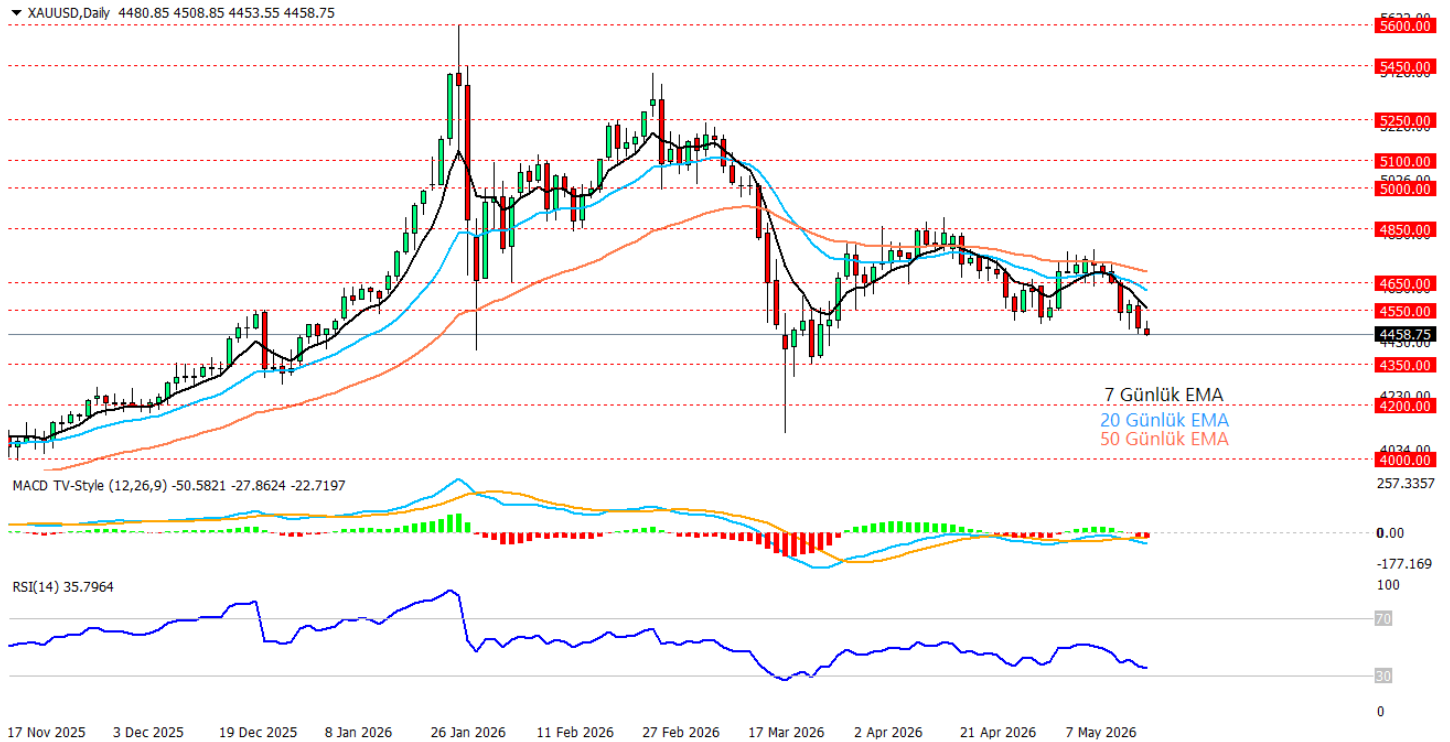

**20.05.2026****Ons Altın Teknik Analizi**

Ons altında son dönemde Orta Doğu kaynaklı jeopolitik riskler güvenli liman talebini desteklese de, yükselen ABD tahvil faizleri ve güçlenen dolar fiyatlamalar üzerinde baskı oluşturmaya devam ediyor. İran geriliminin enerji fiyatlarını yukarı taşımasıyla birlikte enflasyon endişeleri yeniden güç kazanırken, Fed üyelerinden gelen şahin açıklamalar ve faiz artışı ihtimalinin yeniden konuşulması piyasada uzun süre yüksek faiz temasını öne çıkarıyor. Bu görünüm altında ABD 10 yıllık tahvil faizlerinin son bir yılın zirvelerine yaklaşması ve dolar endeksindeki güçlenme, ons altının baskı altında kalmasına neden oluyor. Ayrıca Trump yönetiminin İran konusunda hem diplomasi hem de askeri seçenek mesajlarını aynı anda vermesi piyasadaki belirsizliği yüksek tutsa da, doğrudan çatışma riskinin kısa vadede ötelenmesi güvenli liman talebini sınırlayan unsurlardan biri olarak öne çıkıyor. Teknik tarafta ise günlük grafikte ons altının 7 günlük EMA'nın altında fiyatlanmaya devam ettiği ve kısa vadeli baskının sürdüğü görülüyor. Aynı zamanda 20 günlük EMA'nın da aşağı yönlü eğilim göstermesi düşüş momentumunun güç kazandığına işaret ederken, MACD göstergesindeki negatif görünüm ve RSI'nın 36 seviyesine gerilemesi satış baskısının devam ettiğini gösteriyor. 4350 seviyesi kısa vadede kritik destek konumunda bulunurken yukarı yönlü olası tepki hareketlerinde ise ilk etapta 4550 seviyesi direnç olarak izlenebilir.

**Destekler: 4350 - 4200 - 4000    Dirençler: 4550 - 4650 - 4850****\*2026/1.Çeyrek Müşteri Kâr Oranı: %25 - Zarar Oranı: %25**

**Yasal Uyarılar:** Burada yer alan yatırım bilgi, yorum ve tavsiyeleri yatırım danışmanlığı kapsamında değildir. Yatırım danışmanlığı hizmeti, kişilerin risk ve getiri tercihleri dikkate alınarak kişiye özel sunulmaktadır. Burada yer alan ve hiçbir şekilde yönlendirici nitelikte olmayan içerik, yorum ve tavsiyeler genel bilgilendirme amacıyla hazırlanmıştır. Bu tavsiyeler mali durumunuz ile risk ve getiri tercihlerinize uygun olmayabilir. Bu nedenle, sadece burada yer alan bilgilere dayanarak yatırım kararı verilmesi beklentilerinize uygun sonuçlar doğurmayabilir. Özellikle kaldıraçlı işlemlerinizde yatırdığınız para kadar kaybetme ihtimaliniz vardır. Kaldıraçlı işlemlerde yatırım danışmanlığı hizmeti de verilmemektedir. Burada yer alan yorum ve tavsiyeler, yorum ve tavsiyede bulunanların kişisel görüşlerine dayanmakta olup, herhangi bir yatırım aracının alım satım tavsiyesi veya getiri vaadi olarak yorumlanmamalıdır. Hiçbir şekilde yönlendirici nitelikte olmayan bu içerik genel anlamda bilgi vermeyi amaçlamakta olup; bu içeriğin, müşterilerin ve diğer yatırımcıların alım satım kararlarını destekleyebilecek yeterli bilgileri kapsamayabileceği dikkate alınmalıdır. Yatırım yapmadan önce piyasaların içerdiği riskleri tam olarak anladığınızdan emin olunuz. Web sitemizde yer alan bilgi ve görüşlere dayanarak yapılacak yatırımlar ve ticari işlemlerin sonuçlarından veya ortaya çıkabilecek tüm zararlardan IKON Menkul Değerler A.Ş. sorumlu tutulamaz.

**20.05.2026****EURUSD Teknik Analizi**

EURUSD paritesinde kısa vadeli görünüm dolar lehine baskılanmaya devam ediyor. ABD'de faiz artışı ihtimalinin yeniden fiyatlamalara girmesi, yüksek tahvil getirileri ve İran savaşına ilişkin belirsizlik dolar endeksini altı haftanın zirvesine taşıırken, bu tablo paritedeki toparlanma denemelerini sınırlıyor. Aynı zamanda küresel risk iştahının zayıflaması ve yüksek faiz temasının hisse senetleri üzerinde baskı yaratması da güvenli liman dolar talebini destekleyen unsurlar arasında öne çıkıyor. Öte yandan günlük grafikte EURUSD'nin 50 günlük EMA'nın altında devam ettiği ve 1.1600 civarında 200 günlük EMA'ya yakın fiyatlandığı görülüyor. 1.1600-1.1550 bandı kısa vadede kritik destek bölgesi olarak izlenebilir, bu alanın altında kalıcılık sağlanması halinde 1.1500 seviyesine doğru geri çekilme riski artabilir. Yukarı yönlü tepki denemelerinde ise 1.1650 ve 1.1680 ilk dirençler olarak öne çıkarken, 1.1740 üzerine dönüş sağlanmadıkça toparlanmalar sınırlı kalabilir. RSI'nın 40 seviyesine gerilemesi ve MACD'nin negatif bölgede zayıf görünümünü sürdürmesi, paritede aşağı yönlü momentumun henüz tamamen dağılmadığını gösteriyor.

Destekler: 1.1600 - 1.1550 - 1.1500

Dirençler: 1.1650 - 1.1680 - 1.1740

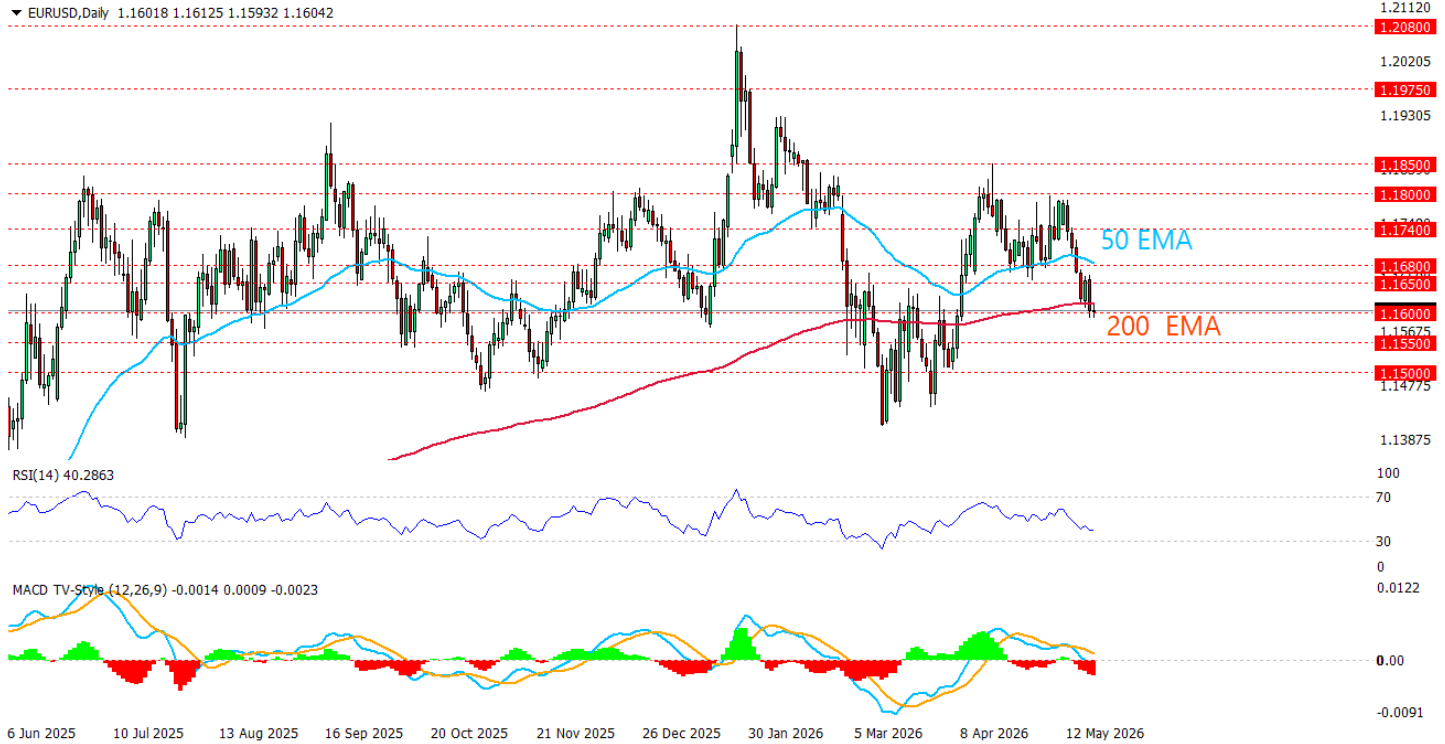
**\*2026/1.Çeyrek Müşteri Kâr Oranı: %25 - Zarar Oranı: %25**

**Yasal Uyarılar:** Burada yer alan yatırım bilgi, yorum ve tavsiyeleri yatırım danışmanlığı kapsamında değildir. Yatırım danışmanlığı hizmeti, kişilerin risk ve getiri tercihleri dikkate alınarak kişiye özel sunulmaktadır. Burada yer alan ve hiçbir şekilde yönlendirici nitelikte olmayan içerik, yorum ve tavsiyeler genel bilgilendirme amacıyla hazırlanmıştır. Bu tavsiyeler mali durumunuz ile risk ve getiri tercihlerinize uygun olmayabilir. Bu nedenle, sadece burada yer alan bilgilere dayanarak yatırım kararı verilmesi beklentilerinize uygun sonuçlar doğurmayabilir. Özellikle kaldıraçlı işlemlerinizi yatırdığınız para kadar kaybetme ihtimaliniz vardır. Kaldıraçlı işlemlerde yatırım danışmanlığı hizmeti de verilmemektedir. Burada yer alan yorum ve tavsiyeler, yorum ve tavsiyede bulunanların kişisel görüşlerine dayanmakta olup, herhangi bir yatırım aracının alım satım tavsiyesi veya getiri vaadi olarak yorumlanmamalıdır. Hiçbir şekilde yönlendirici nitelikte olmayan bu içerik genel anlamda bilgi vermeyi amaçlamakta olup; bu içeriğin, müşterilerin ve diğer yatırımcıların alım satım kararlarını destekleyebilecek yeterli bilgileri kapsamayabileceği dikkate alınmalıdır. Yatırım yapmadan önce piyasaların içerdiği riskleri tam olarak anladığınızdan emin olunuz. Web sitemizde yer alan bilgi ve görüşlere dayanılarak yapılacak yatırımlar ve ticari işlemlerin sonuçlarından veya ortaya çıkabilecek tüm zararlardan IKON Menkul Değerler A.Ş. sorumlu tutulamaz.

**20.05.2026****Bakır Teknik Analizi**

Bakır, hafta başından bu yana yaklaşık %2 değer kaybederek 615 çevresine geriledi. Orta Doğu kaynaklı belirsizliğin risk iştahını zayıflatması, hisse senetlerindeki satış baskısı ve enerji şokunun enflasyon kanalıyla merkez bankalarını daha sıkı duruşa itebileceği beklentisi, büyümeye duyarlı sanayi metalleri üzerinde baskı yaratıyor. Özellikle bakır tarafında fiyatlamının yalnızca jeopolitik riskten değil, bu riskin küresel büyüme ve talep beklentileri üzerindeki olası etkisinden de olumsuz etkilendiği görülüyor. Günlük grafikte bakırın son yükseliş sonrası 650-675 direnç bölgelerinden gelen satışlarla geri çekildiği, 615 seviyesine yakın fiyatlandığı görülüyor. 7 günlük EMA'nın altına sarkılması kısa vadeli momentumda zayıflamaya işaret ederken, RSI'nın 42 seviyesine gerilemesi ve MACD'de negatif histogram oluşumu düzeltme eğiliminin sürdüğünü gösteriyor. 615 seviyesi kısa vadede ilk destek olarak izlenirken, bu bölgenin altında 600 ve 585 seviyeleri gündeme gelebilir. Yukarı yönlü tepki denemelerinde ise 630 ve 650 seviyeleri direnç konumunda bulunuyor.

Destekler: 615 - 600 - 585

Dirençler: 630 - 650 - 675

**\*2026/1.Çeyrek Müşteri Kâr Oranı: %25 - Zarar Oranı: %25**

**Yasal Uyarılar:** Burada yer alan yatırım bilgi, yorum ve tavsiyeleri yatırım danışmanlığı kapsamında değildir. Yatırım danışmanlığı hizmeti, kişilerin risk ve getiri tercihleri dikkate alınarak kişiye özel sunulmaktadır. Burada yer alan ve hiçbir şekilde yönlendirici nitelikte olmayan içerik, yorum ve tavsiyeler genel bilgilendirme amacıyla hazırlanmıştır. Bu tavsiyeler mali durumunuz ile risk ve getiri tercihlerinize uygun olmayabilir. Bu nedenle, sadece burada yer alan bilgilere dayanarak yatırım kararı verilmesi beklentilerinize uygun sonuçlar doğurmayabilir. Özellikle kaldıraçlı işlemlerinizi yatırdığınız para kadar kaybetme ihtimaliniz vardır. Kaldıraçlı işlemlerde yatırım danışmanlığı hizmeti de verilmemektedir. Burada yer alan yorum ve tavsiyeler, yorum ve tavsiyede bulunanların kişisel görüşlerine dayanmakta olup, herhangi bir yatırım aracının alım satım tavsiyesi veya getiri vaadi olarak yorumlanmamalıdır. Hiçbir şekilde yönlendirici nitelikte olmayan bu içerik genel anlamda bilgi vermeyi amaçlamakta olup; bu içeriğin, müşterilerin ve diğer yatırımcıların alım satım kararlarını destekleyebilecek yeterli bilgileri kapsamayabileceği dikkate alınmalıdır. Yatırım yapmadan önce piyasaların içerdiği riskleri tam olarak anladığınızdan emin olunuz. Web sitemizde yer alan bilgi ve görüşlere dayanarak yapılacak yatırımlar ve ticari işlemlerin sonuçlarından veya ortaya çıkabilecek tüm zararlardan IKON Menkul Değerler A.Ş. sorumlu tutulamaz.

**20.05.2026****Crude Oil Teknik Analizi**

Petrol fiyatları, İran savaşı ve enerji arzına ilişkin risklerin yüksek kalması nedeniyle 100 dolar üzerinde tutunmaya devam ediyor. Ancak Trump'ın ABD'nin İran savaşını çok hızlı bitirebileceğine yönelik açıklamaları, kısa vadede jeopolitik risk priminin bir miktar törpülenmesine neden olabilir. Buna karşın küresel piyasalarda yüksek tahvil faizleri ve zayıflayan risk iştahı talep görünümü üzerinde baskı oluştururken, petrol tarafında ana hikaye hala Orta Doğu kaynaklı arz riski ile küresel büyüme endişeleri arasında şekilleniyor. Teknik tarafta crude oil günlük grafikte 103-105 dolar bandında, 7 ve 20 günlük EMA'ların üzerinde fiyatlanmayı sürdürüyor. Bu görünüm kısa vadede yükseliş eğiliminin tamamen bozulmadığını gösterse de 105 dolar direncinin aşılması halinde 100 dolar bölgesine doğru geri çekilme riski korunuyor. 100 dolar seviyesi psikolojik ve teknik açıdan kritik destek olarak izlenebilir bu bölgenin altında 95 ve 90 dolar destekleri gündeme gelebilir. Yukarı yönlü hareketlerde ise 105 dolar üzerinde kalıcılık sağlanması halinde 110 ve 115 dolar seviyeleri yeniden hedeflenebilir. RSI'nin 58 seviyesinde bulunması momentumun pozitif fakat aşırı alım bölgesinden uzak olduğunu, MACD'nin ise sınırlı pozitif görünümle yükselişin temkinli ilerlediğini gösteriyor.

Destekler: 100 – 95 – 90

Direnciler: 105 – 110 – 115

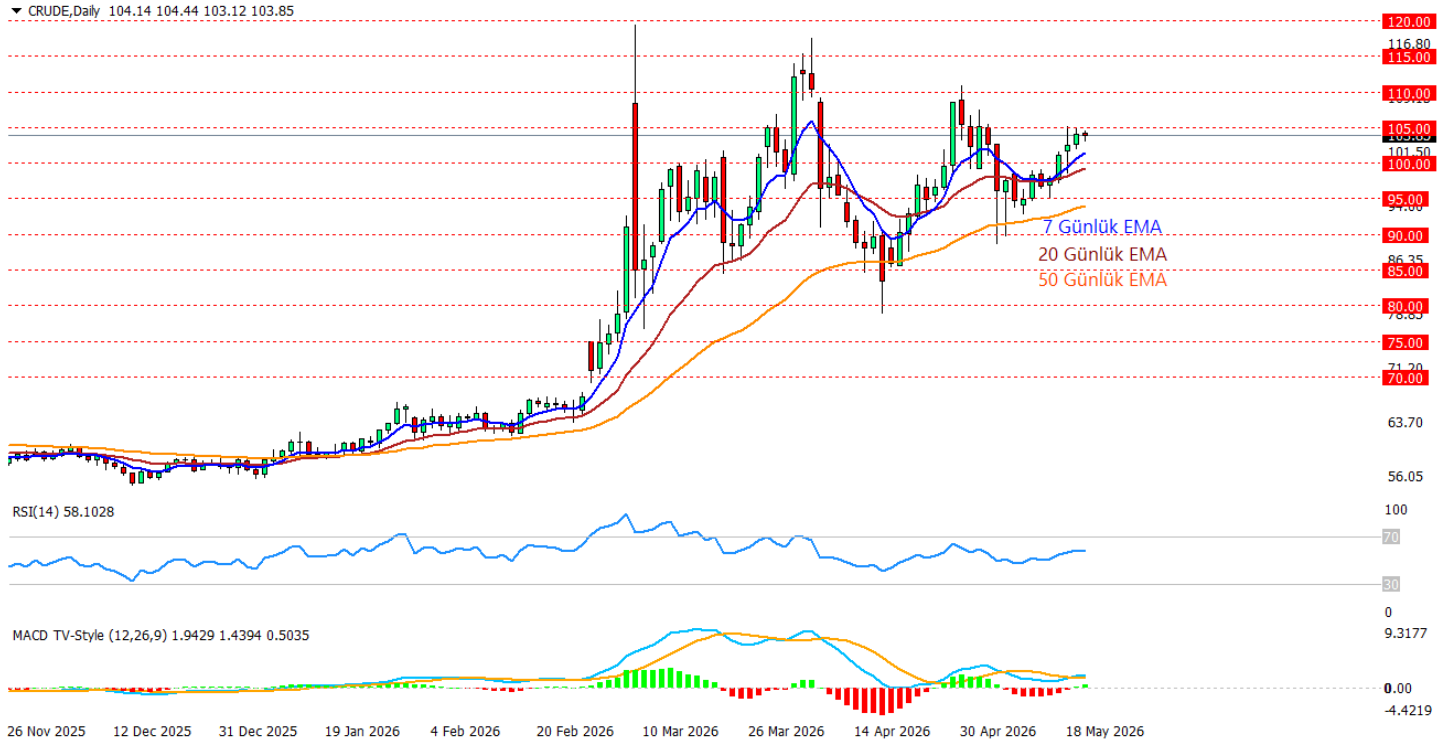
**\*2026/1.Çeyrek Müşteri Kâr Oranı: %25 - Zarar Oranı: %25**

**Yasal Uyarılar:** Burada yer alan yatırım bilgi, yorum ve tavsiyeleri yatırım danışmanlığı kapsamında değildir. Yatırım danışmanlığı hizmeti, kişilerin risk ve getiri tercihleri dikkate alınarak kişiye özel sunulmaktadır. Burada yer alan ve hiçbir şekilde yönlendirici nitelikte olmayan içerik, yorum ve tavsiyeler genel bilgilendirme amacıyla hazırlanmıştır. Bu tavsiyeler mali durumunuz ile risk ve getiri tercihlerinize uygun olmayabilir. Bu nedenle, sadece burada yer alan bilgilere dayanarak yatırım kararı verilmesi beklentilerinize uygun sonuçlar doğurmayabilir. Özellikle kaldıraçlı işlemlerinizde yatırdığınız para kadar kaybetme ihtimaliniz vardır. Kaldıraçlı işlemlerde yatırım danışmanlığı hizmeti de verilmemektedir. Burada yer alan yorum ve tavsiyeler, yorum ve tavsiyede bulunanların kişisel görüşlerine dayanmakta olup, herhangi bir yatırım aracının alım satım tavsiyesi veya getiri vaadi olarak yorumlanmamalıdır. Hiçbir şekilde yönlendirici nitelikte olmayan bu içerik genel anlamda bilgi vermesi amaçlanmakta olup; bu içeriğin, müşterilerin ve diğer yatırımcıların alım satım kararlarını destekleyebilecek yeterli bilgileri kapsamayabileceği dikkate alınmalıdır. Yatırım yapmadan önce piyasaların içerdiği riskleri tam olarak anladığınızdan emin olunuz. Web sitemizde yer alan bilgi ve görüşlere dayanarak yapılacak yatırımlar ve ticari işlemlerin sonuçlarından veya ortaya çıkabilecek tüm zararlardan IKON Menkul Değerler A.Ş. sorumlu tutulamaz.