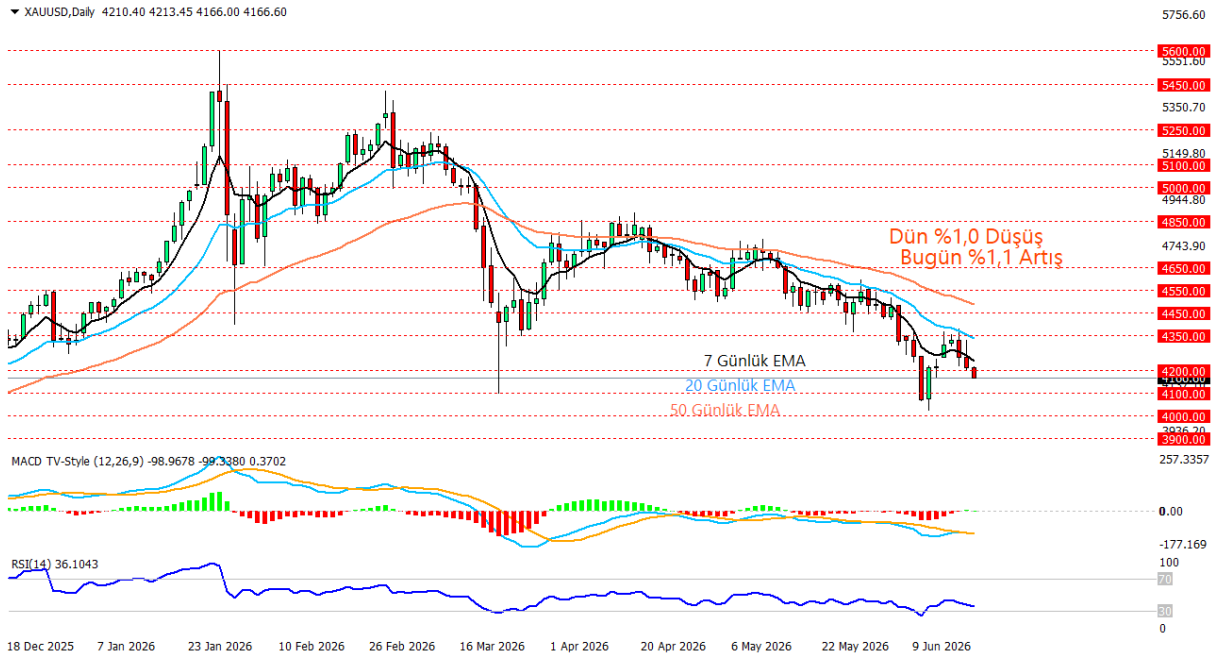

19.06.2026**Ons Altın Teknik Analizi**

Ons altında son dönemde fiyatlamamızın merkezinde Fed'in şahinleşen duruşu ile ABD-İran anlaşmasının yarattığı risk iştahı bulunuyor. Fed Başkanı Warsh'ın faiz indirimlerinden ziyade enflasyonla mücadeleye odaklanan mesajları dolar ve tahvil faizlerini desteklerken, ABD ile İran arasında mutabakatın imzalanması, deniz ablukasının kaldırılması ve Hürmüz Boğazı'nın yeniden açılmasına yönelik adımlar güvenli liman talebini önemli ölçüde zayıflattı. Bu nedenle jeopolitik risklerin azalmasıyla birlikte altın son haftalarda baskı altında kalmaya devam ediyor. Teknik görünümde fiyatın 4.350 seviyesini aşmakta başarısız olduktan sonra yeniden satış baskısıyla karşılaştığı görülüyor. Grafikte 7 günlük EMA'nın aşağı yönlü eğimini koruması ve fiyatın hem 20 hem de 50 günlük EMA'ların altında işlem görmesi düşüş trendinin henüz sona ermediğine işaret ediyor. Son günlerde birkaç kez test edilen 4.200 desteği kritik önem taşıyor, bugün bu bölgenin altına sarkılması satış baskısının yeniden güç kazandığını gösteriyor. RSI göstergesinin 36 seviyesinde bulunması piyasanın aşırı satım bölgesine yaklaştığını ancak henüz güçlü bir toparlanma sinyali üretmediğini ortaya koyarken, MACD tarafında negatif görünüm devam ediyor. Teknik olarak 4.200 seviyesinin altında kalıcılık sağlanması halinde 4.100 ve 4.000 destekleri gündeme gelebilir. Ancak mevcut görünümde Fed'in sıkı para politikası mesajları ve azalan jeopolitik riskler nedeniyle kısa vadede aşağı yönlü baskının bir adım önde olduğu söylenebilir.

Destekler: 4100 - 4000 - 3900

Direnciler: 4200 - 4350 - 4450

***2026/1.Çeyrek Müşteri Kâr Oranı: %25 - Zarar Oranı: %25**

Yasal Uyarılar: Burada yer alan yatırım bilgi, yorum ve tavsiyeleri yatırım danışmanlığı kapsamında değildir. Yatırım danışmanlığı hizmeti, kişilerin risk ve getiri tercihleri dikkate alınarak kişiye özel sunulmaktadır. Burada yer alan ve hiçbir şekilde yönlendirici nitelikte olmayan içerik, yorum ve tavsiyeler genel bilgilendirme amacıyla hazırlanmıştır. Bu tavsiyeler mali durumunuz ile risk ve getiri tercihlerinize uygun olmayabilir. Bu nedenle, sadece burada yer alan bilgilere dayanarak yatırım kararı verilmesi beklentilerinize uygun sonuçlar doğurmayabilir. Özellikle kaldıraçlı işlemlerinizde yatırdığınız para kadar kaybetme ihtimaliniz vardır. Kaldıraçlı işlemlerde yatırım danışmanlığı hizmeti de verilmemektedir. Burada yer alan yorum ve tavsiyeler, yorum ve tavsiyede bulunanların kişisel görüşlerine dayanmakta olup, herhangi bir yatırım aracının alım satım tavsiyesi veya getiri vaadi olarak yorumlanmamalıdır. Hiçbir şekilde yönlendirici nitelikte olmayan bu içerik genel anlamda bilgi vermeyi amaçlamakta olup; bu içeriğin, müşterilerin ve diğer yatırımcıların alım satım kararlarını destekleyebilecek yeterli bilgileri kapsamayabileceği dikkate alınmalıdır. Yatırım yapmadan önce piyasaların içerdiği riskleri tam olarak anladığınızdan emin olunuz. Web sitemizde yer alan bilgi ve görüşlere dayanarak yapılacak yatırımlar ve ticari işlemlerin sonuçlarından veya ortaya çıkabilecek tüm zararlardan IKON Menkul Değerler A.Ş. sorumlu tutulamaz.

19.06.2026**Crude Oil Teknik Analizi**

Küresel enerji piyasalarında son günlerde jeopolitik risk priminin hızla çözülmesi petrol fiyatları üzerinde belirleyici olmaya devam ediyor. ABD ile İran arasında imzalanan mutabakat sonrasında Hürmüz Boğazı'nda gemi trafiğinin yeniden başlaması, ABD'nin deniz ablukasını kaldırması ve İran petrolünün yeniden küresel arz zincirine dahil olabileceği beklentileri petrol fiyatlarında sert satışları beraberinde getirdi. Günlük grafikte ham petrolün son iki haftada sert değer kaybederek 80 dolar seviyesinin altına indiğini ve bu hafta yaklaşık %11'i aşan kayıp sonrası 75 dolar çevresinde denge arayışına girdiği izleniyor. Fiyatın 7, 20 ve 50 günlük EMA'ların belirgin şekilde altında işlem görmesi düşüş trendinin devam ettiğine işaret ederken, RSI göstergesinin 31 seviyesine gerilemesi piyasanın aşırı satım bölgesine oldukça yaklaştığını gösteriyor. MACD göstergesinde negatif görünüm korunurken satış momentumunun halen güçlü olduğu görülüyor. Teknik olarak 75 dolar seviyesinin altında kalıcılık sağlanması halinde 70 dolar desteği gündeme gelebilir.

Destekler: 75 - 70 - 65

Dirençler: 80 - 85 - 90

***2026/1.Çeyrek Müşteri Kâr Oranı: %25 - Zarar Oranı: %25**

Yasal Uyarılar: Burada yer alan yatırım bilgi, yorum ve tavsiyeleri yatırım danışmanlığı kapsamında değildir. Yatırım danışmanlığı hizmeti, kişilerin risk ve getiri tercihleri dikkate alınarak kişiye özel sunulmaktadır. Burada yer alan ve hiçbir şekilde yönlendirici nitelikte olmayan içerik, yorum ve tavsiyeler genel bilgilendirme amacıyla hazırlanmıştır. Bu tavsiyeler mali durumunuz ile risk ve getiri tercihlerinize uygun olmayabilir. Bu nedenle, sadece burada yer alan bilgilere dayanarak yatırım kararı verilmesi beklentilerinize uygun sonuçlar doğurmayabilir. Özellikle kaldıraçlı işlemlerinizde yatırdığınız para kadar kaybetme ihtimaliniz vardır. Kaldıraçlı işlemlerde yatırım danışmanlığı hizmeti de verilmemektedir. Burada yer alan yorum ve tavsiyeler, yorum ve tavsiyede bulunanların kişisel görüşlerine dayanmakta olup, herhangi bir yatırım aracının alım satım tavsiyesi veya getiri vaadi olarak yorumlanmamalıdır. Hiçbir şekilde yönlendirici nitelikte olmayan bu içerik genel anlamda bilgi vermeyi amaçlamakta olup; bu içeriğin, müşterilerin ve diğer yatırımcıların alım satım kararlarını destekleyebilecek yeterli bilgileri kapsamayabileceği dikkate alınmalıdır. Yatırım yapmadan önce piyasaların içerdiği riskleri tam olarak anladığınızdan emin olunuz. Web sitemizde yer alan bilgi ve görüşlere dayanarak yapılacak yatırımlar ve ticari işlemlerin sonuçlarından veya ortaya çıkabilecek tüm zararlardan IKON Menkul Değerler A.Ş. sorumlu tutulamaz.

19.06.2026**USDJPY Teknik Analizi**

Fed'in şahin mesajlarını koruması ve faiz artırımı seçeneğini tamamen masadan kaldırmaması dolar tarafını desteklemeye devam ederken, son günlerde USDJPY paritesinde 162 seviyesine doğru güçlü bir yükseliş eğilimi izlendi. Ancak yükselişin ardından Japonya cephesinden gelen açıklamalar piyasanın dikkatini yeniden yine çevirdi. Japonya Maliye Bakanlığı'nın spekülasyon döviz hareketlerine karşı gerektiğinde kararlı adımlar atabileceklerini belirtmesi, BoJ Başkan Yardımcısı Uchida'nın zayıf yenin geçmişe kıyasla enflasyon üzerinde daha güçlü baskı yarattığını vurgulaması ve BoJ tutanaklarında bazı üyelerin faiz artırımlarının daha erken yapılmasını savduğunu ortaya çıkması yen tarafında sınırlı da olsa destekleyici bir etki yarattı. Bu açıklamaların ardından parite 162 seviyesinden aşağı yönlü tepki alarak 161 desteğine doğru geri çekildi. Teknik görünümde fiyat halen 20 ve 50 günlük EMA'ların üzerinde işlem gördüğü için ana yükseliş trendi korunurken, RSI göstergesinin 67 seviyesine ulaşması aşırı alım bölgesine yaklaşıldığını gösteriyor. MACD tarafında pozitif görünüm devam etse de momentumdaki yavaşlama dikkat çekiyor. Kısa vadede 161 seviyesi önemli destek konumunda bulunurken bu bölgenin korunması halinde 162 ve 163 dirençleri yeniden gündeme gelebilir. Olası satış baskısının derinleşmesi durumunda ise 160 ve 159,60 seviyeleri önemli destek bölgeleri olarak takip edilebilir. Özellikle Japon yetkililerden gelebilecek yeni müdahale açıklamaları paritede kısa vadeli volatiliteyi artırabilecek temel risk unsurları arasında yer alıyor.

Destekler: 161.00 - 160.00 - 159.60

Dirençler: 162.00 - 163.00 - 164.00

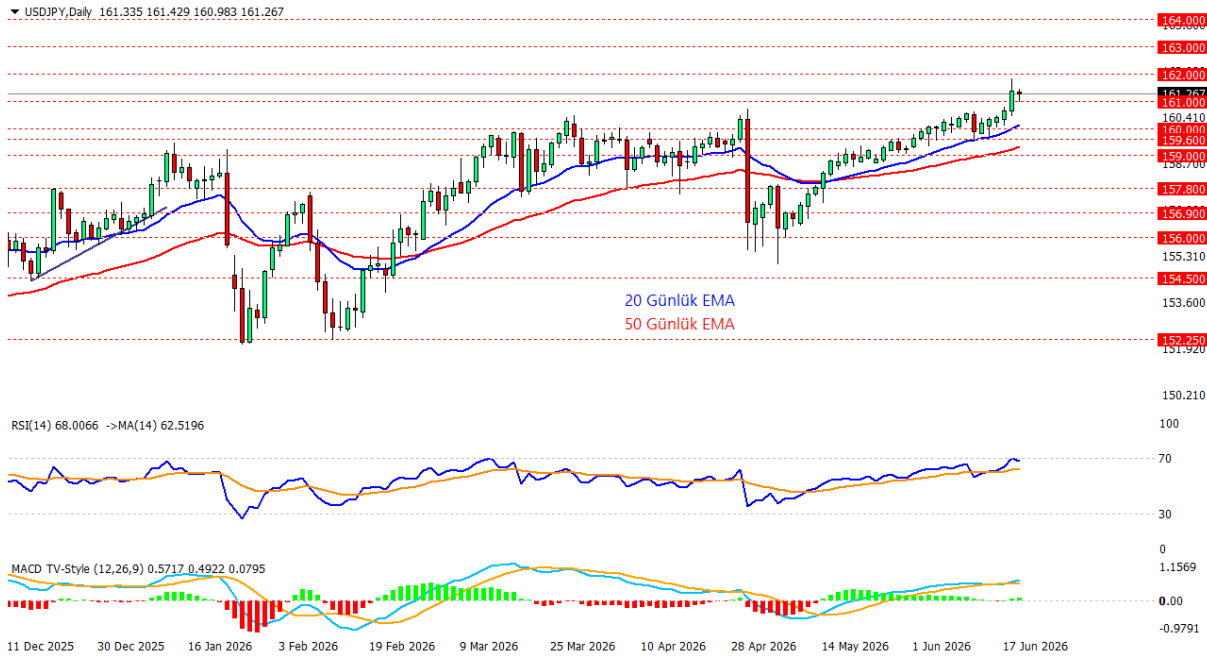
***2026/1.Çeyrek Müşteri Kâr Oranı: %25 - Zarar Oranı: %25**

Yasal Uyarılar: Burada yer alan yatırım bilgi, yorum ve tavsiyeleri yatırım danışmanlığı kapsamında değildir. Yatırım danışmanlığı hizmeti, kişilerin risk ve getiri tercihleri dikkate alınarak kişiye özel sunulmaktadır. Burada yer alan ve hiçbir şekilde yönlendirici nitelikte olmayan içerik, yorum ve tavsiyeler genel bilgilendirme amacıyla hazırlanmıştır. Bu tavsiyeler mali durumunuz ile risk ve getiri tercihlerinize uygun olmayabilir. Bu nedenle, sadece burada yer alan bilgilere dayanarak yatırım kararı verilmesi beklentilerinize uygun sonuçlar doğurmayabilir. Özellikle kaldıraçlı işlemlerinizde yatırdığınız para kadar kaybetme ihtimaliniz vardır. Kaldıraçlı işlemlerde yatırım danışmanlığı hizmeti de verilmemektedir. Burada yer alan yorum ve tavsiyeler, yorum ve tavsiyede bulunanların kişisel görüşlerine dayanmakta olup, herhangi bir yatırım aracının alım satım tavsiyesi veya getiri vaadi olarak yorumlanmamalıdır. Hiçbir şekilde yönlendirici nitelikte olmayan bu içerik genel anlamda bilgi vermeyi amaçlamakta olup; bu içeriğin, müşterilerin ve diğer yatırımcıların alım satım kararlarını destekleyebilecek yeterli bilgileri kapsamayabileceği dikkate alınmalıdır. Yatırım yapmadan önce piyasaların içerdiği riskleri tam olarak anladığınızdan emin olunuz. Web sitemizde yer alan bilgi ve görüşlere dayanarak yapılacak yatırımlar ve ticari işlemlerin sonuçlarından veya ortaya çıkabilecek tüm zararlardan IKON Menkul Değerler A.Ş. sorumlu tutulamaz.

19.06.2026**Nasdaq Teknik Analizi**

Nasdaq vadeli endeksi son günlerdeki dalgalanmaya rağmen yükseliş trendini koruyor. Fed Başkanı Warsh'ın şahin mesajları kısa süreli satış baskısı yaratsa da fiyatın 20 ve 50 günlük üssel hareketli ortalamaların üzerinde kalması alıcıların kontrolü elinde tuttuğunu gösteriyor. ABD-İran mutabakatı sonrası azalan jeopolitik riskler ve gerileyen enerji fiyatları teknoloji hisselerini desteklerken, Intel-Apple iş birliği haberleri de sektöre yönelik iyimserliği arttıracaktır. Teknik görünümde 31.000 seviyesi kritik direnç olarak öne çıkarken, bu bölgenin aşılması halinde 31.500 ve 32.000 seviyeleri hedeflenebilir. Olası geri çekilmelerde ise 30.500 ve 30000 seviyesi önemli destek konumunda bulunuyor. RSI'nın 58 seviyesinde bulunması yükseliş için alan olduğunu gösterirken, MACD'deki toparlanma da pozitif görünümü destekliyor.

Destekler: 30500 - 30000 - 29500

Dirençler: 31000 - 31500 - 32000

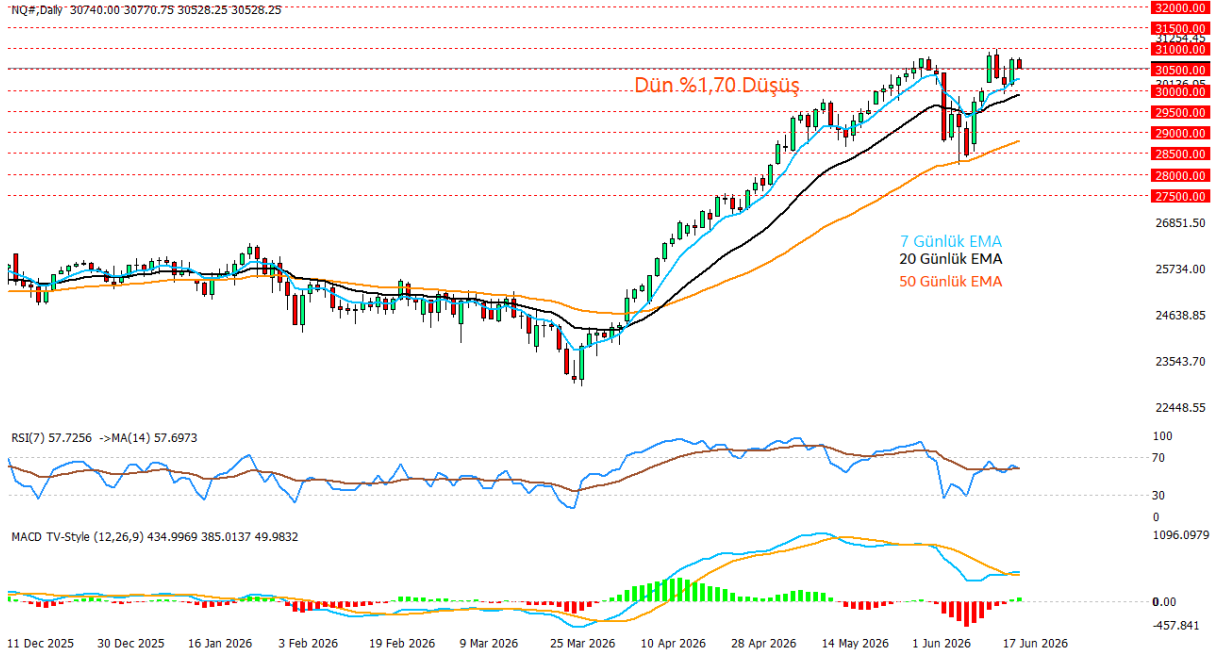
***2026/1.Çeyrek Müşteri Kâr Oranı: %25 - Zarar Oranı: %25**

Yasal Uyarılar: Burada yer alan yatırım bilgi, yorum ve tavsiyeleri yatırım danışmanlığı kapsamında değildir. Yatırım danışmanlığı hizmeti, kişilerin risk ve getiri tercihleri dikkate alınarak kişiye özel sunulmaktadır. Burada yer alan ve hiçbir şekilde yönlendirici nitelikte olmayan içerik, yorum ve tavsiyeler genel bilgilendirme amacıyla hazırlanmıştır. Bu tavsiyeler mali durumunuz ile risk ve getiri tercihlerinize uygun olmayabilir. Bu nedenle, sadece burada yer alan bilgilere dayanarak yatırım kararı verilmesi beklentilerinize uygun sonuçlar doğurmayabilir. Özellikle kaldıraçlı işlemlerinizi yatırıdığınız para kadar kaybetme ihtimaliniz vardır. Kaldıraçlı işlemlerde yatırım danışmanlığı hizmeti de verilmemektedir. Burada yer alan yorum ve tavsiyeler, yorum ve tavsiyede bulunanların kişisel görüşlerine dayanmakta olup, herhangi bir yatırım aracının alım satım tavsiyesi veya getiri vaadi olarak yorumlanmamalıdır. Hiçbir şekilde yönlendirici nitelikte olmayan bu içerik genel anlamda bilgi vermeyi amaçlamakta olup; bu içeriğin, müşterilerin ve diğer yatırımcıların alım satım kararlarını destekleyebilecek yeterli bilgileri kapsamayabileceği dikkate alınmalıdır. Yatırım yapmadan önce piyasaların içerdiği riskleri tam olarak anladığınızdan emin olunuz. Web sitemizde yer alan bilgi ve görüşlere dayanarak yapılacak yatırımlar ve ticari işlemlerin sonuçlarından veya ortaya çıkabilecek tüm zararlardan IKON Menkul Değerler A.Ş. sorumlu tutulamaz.