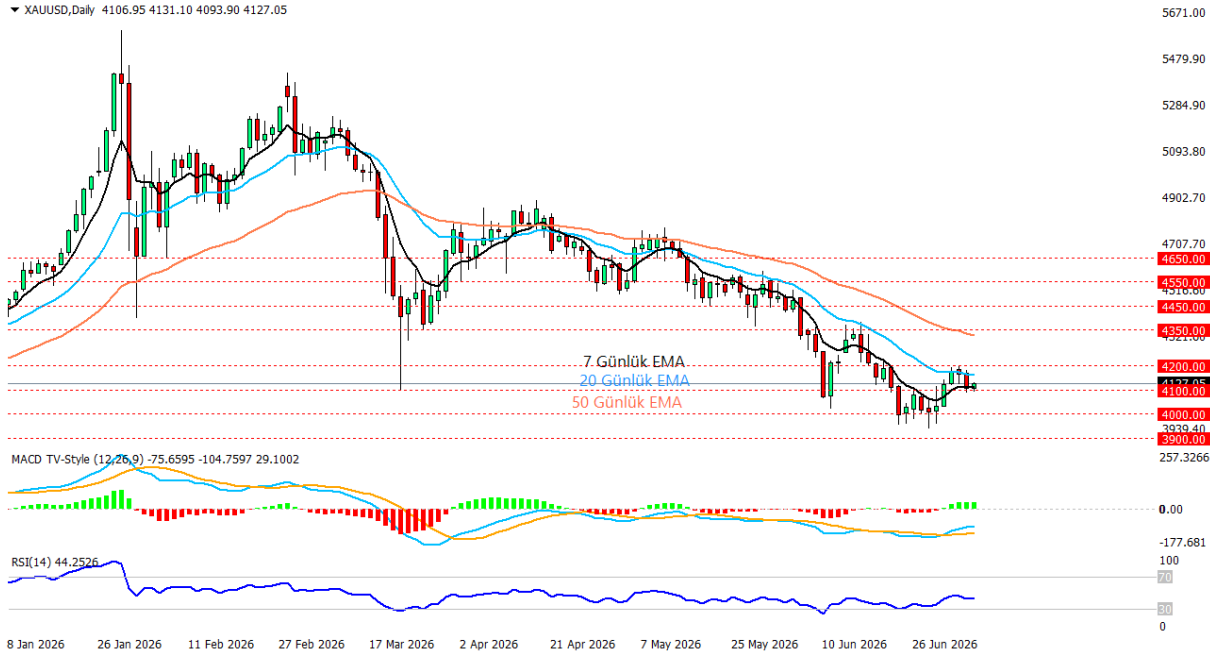

**08.07.2026****Ons Altın Teknik Analizi**

Ons altın, İran geriliminin yeniden tırmanması ve Çin Merkez Bankası'nın haziranda rezervlerine 480 bin ons altın ekleyerek Ekim 2023'ten bu yana en güçlü aylık alımını yapmasıyla güvenli liman ve merkez bankası talebi tarafında destek bulmaya çalışıyor. Ancak ABD-İran geriliminin petrol fiyatlarını yukarı çekerek enflasyon endişelerini artırması, New York Fed anketinde 12 aylık enflasyon beklentisinin %3,7'ye yükselmesi ve doların haftalık zirvelere yakın seyretmesi altındaki toparlanmayı sınırlıyor. Günlük grafikte ons altın 4.000 dolar bölgesinden tutunmaya gelen tepki sonrası 4.100 üzerinde çalışıyor, ancak 4.200 direncini aşmakta hala zorlanıyor. Fiyatın 7 ve 20 günlük EMA çevresinde yataylaşması toparlanmanın devam ettiğini fakat güçlü bir trend dönüşüne henüz dönüşmediğini gösteriyor. MACD'de negatif bölgede toparlanma ve histogramdaki pozitif görünüm satış baskısının zayıfladığına işaret ederken, RSI'nın 44 seviyesinde ve 50 eşik değerinin altında kalması momentumun sınırlı olduğunu gösteriyor. Bu nedenle 4.100 üzerinde kalıcılık korunursa 4.200 direnci yeniden test edilebilir bu bölgenin aşılması halinde 4.350 seviyesi gündeme gelebilir. Aşağı yönde ise 4.100 altına sarkmalarda 4.000 ve 3.900 destekleri yeniden izlenebilir.

Destekler: 4100 - 4000 - 3900

Direnciler: 4200 - 4350 - 4450

**\*2026/.2Çeyrek Müşteri Kâr Oranı: %38 - Zarar Oranı: %62**

**Yasal Uyarılar:** Burada yer alan yatırım bilgi, yorum ve tavsiyeleri yatırım danışmanlığı kapsamında değildir. Yatırım danışmanlığı hizmeti, kişilerin risk ve getiri tercihleri dikkate alınarak kişiye özel sunulmaktadır. Burada yer alan ve hiçbir şekilde yönlendirici nitelikte olmayan içerik, yorum ve tavsiyeler genel bilgilendirme amacıyla hazırlanmıştır. Bu tavsiyeler mali durumunuz ile risk ve getiri tercihlerinize uygun olmayabilir. Bu nedenle, sadece burada yer alan bilgilere dayanarak yatırım kararı verilmesi beklentilerinize uygun sonuçlar doğurmayabilir. Özellikle kaldıraçlı işlemlerinizi yatırdığınız para kadar kaybetme ihtimaliniz vardır. Kaldıraçlı işlemlerde yatırım danışmanlığı hizmeti de verilmemektedir. Burada yer alan yorum ve tavsiyeler, yorum ve tavsiyede bulunanların kişisel görüşlerine dayanmakta olup, herhangi bir yatırım aracının alım satım tavsiyesi veya getiri vaadi olarak yorumlanmamalıdır. Hiçbir şekilde yönlendirici nitelikte olmayan bu içerik genel anlamda bilgi vermeyi amaçlamakta olup; bu içeriğin, müşterilerin ve diğer yatırımcıların alım satım kararlarını destekleyebilecek yeterli bilgileri kapsamayabileceği dikkate alınmalıdır. Yatırım yapmadan önce piyasaların içerdiği riskleri tam olarak anladığınızdan emin olunuz. Web sitemizde yer alan bilgi ve görüşlere dayanarak yapılacak yatırımlar ve ticari işlemlerin sonuçlarından veya ortaya çıkabilecek tüm zararlardan IKON Menkul Değerler A.Ş. sorumlu tutulamaz.

**08.07.2026****Crude Oil Teknik Analizi**

Crude oil, ABD'nin İran'a yönelik yeni saldırı dalgası başlatması, CENTCOM'un 80'den fazla hedefin vurulduğunu açıklaması ve İran'ın ezici karşılık mesajı vermesiyle jeopolitik risk primini yeniden fiyatlıyor. Buna ek olarak ABD'nin İran petrol satışına izin veren lisansı iptal etmesi, arz tarafındaki belirsizliği artırırken petrol fiyatlarında yukarı yönlü tepkiyi destekleyen ana başlık olarak öne çıkıyor. Dün grafikte de görüldüğü üzere fiyat yaklaşık %5,20 yükselerek 70 dolar direncinin üzerine çıktı ve bugün 72 dolar çevresinde tutunmaya çalışıyor. Günlük grafikte 70 dolar seviyesinin üzerine geçilmesi kısa vadede önemli çünkü son günlerde baskı altında kalan fiyatın yeniden tepki alanına girdiğini gösteriyor. Ancak fiyat hala 20 ve 50 günlük EMA'ların altında kaldığı için bu hareketi şimdilik güçlü bir trend dönüşünden çok jeopolitik haber akışıyla desteklenen tepki yükselişi olarak okumak daha doğru olur. Yukarıda 75 dolar ilk güçlü direnç olarak izlenebilir; bu bölgenin aşılması halinde 80 dolar seviyesi yeniden gündeme gelebilir. Buna karşın Körfez üreticileri arasında artan arz rekabeti ve Suudi Arabistan'ın Asya satış fiyatlarında yaptığı sert indirimler, yükselişlerin kalıcılığını sınırlayabilecek arz kaynaklı baskı unsurları olarak izleniyor. Göstergeler tarafında RSI'nin 39 seviyesine toparlanması satış baskısının zayıfladığını gösterirken, MACD histogramındaki pozitifleşme kısa vadeli tepki hareketini destekliyor. Bu nedenle 70 dolar üzerinde kalıcılık korunursa 75 dolar direncine doğru hareket devam edebilir.

Destekler: 70 - 65 - 60

Direnciler: 75 - 80 - 85

**\*2026/2Çeyrek Müşteri Kâr Oranı: %38 - Zarar Oranı: %62**

**Yasal Uyarılar:** Burada yer alan yatırım bilgi, yorum ve tavsiyeleri yatırım danışmanlığı kapsamında değildir. Yatırım danışmanlığı hizmeti, kişilerin risk ve getiri tercihleri dikkate alınarak kişiye özel sunulmaktadır. Burada yer alan ve hiçbir şekilde yönlendirici nitelikte olmayan içerik, yorum ve tavsiyeler genel bilgilendirme amacıyla hazırlanmıştır. Bu tavsiyeler mali durumunuz ile risk ve getiri tercihlerinize uygun olmayabilir. Bu nedenle, sadece burada yer alan bilgilere dayanarak yatırım kararı verilmesi beklentilerinize uygun sonuçlar doğurmayabilir. Özellikle kaldıraçlı işlemlerinizde yatırdığınız para kadar kaybetme ihtimaliniz vardır. Kaldıraçlı işlemlerde yatırım danışmanlığı hizmeti de verilmemektedir. Burada yer alan yorum ve tavsiyeler, yorum ve tavsiyede bulunanların kişisel görüşlerine dayanmakta olup, herhangi bir yatırım aracının alım satım tavsiyesi veya getiri vaadi olarak yorumlanmamalıdır. Hiçbir şekilde yönlendirici nitelikte olmayan bu içerik genel anlamda bilgi vermeyi amaçlamakta olup; bu içeriğin, müşterilerin ve diğer yatırımcıların alım satım kararlarını destekleyebilecek yeterli bilgileri kapsamayabileceği dikkate alınmalıdır. Yatırım yapmadan önce piyasaların içerdiği riskleri tam olarak anladığınızdan emin olunuz. Web sitemizde yer alan bilgi ve görüşlere dayanarak yapılacak yatırımlar ve ticari işlemlerin sonuçlarından veya ortaya çıkabilecek tüm zararlardan IKON Menkul Değerler A.Ş. sorumlu tutulamaz.

**08.07.2026****Nasdaq Teknik Analizi**

Nasdaq endeksi, teknoloji ve yarı iletken hisselerinde zayıflayan görünümün etkisiyle dün yaklaşık %1,75 düşüş kaydederken, bugün günlük grafikte 29.500 seviyesine yakın dengelenmeye çalışıyor. Broadcom-Apple anlaşması teknoloji tarafını destekleyen bir başlık olsa da, Samsung ve Asya çip hisselerindeki satış baskısı AI/yarı iletken temasında kısa vadeli iştahı zayıflatıyor. Buna ek olarak İran gerilimi sonrası petrol fiyatlarının yükselmesi ve ABD tahvil faizlerindeki artış, büyüme hisseleri üzerinde baskı yaratan ek unsurlar olarak öne çıkıyor. Endeksin 7 ve 20 günlük EMA'ların altına sarkması kısa vadeli momentum kaybına işaret ederken, 50 günlük EMA ve 29.250 seviyesi kritik destek bölgesi olarak izleniyor. Bu bölge üzerinde kalıcılık sağlanırsa 30.000 seviyesi yeniden ilk direnç olarak gündeme gelebilir 30.000 üzerinde ise 30.500 ve 31.000 seviyeleri takip edilebilir. Ancak 29.250 desteğinin kırılması halinde satış baskısı 28.500 ve 28.000 desteklerine doğru genişleyebilir. RSI'nın 47 seviyesine gerilemesi momentumun nötr bölgenin altına indiğini gösterirken, genel görünümde endeksin ana yükseliş trendi tamamen bozulmuş olmasa da kısa vadede yön arayan ve baskılı bir fiyatlamaya öne çıkıyor.

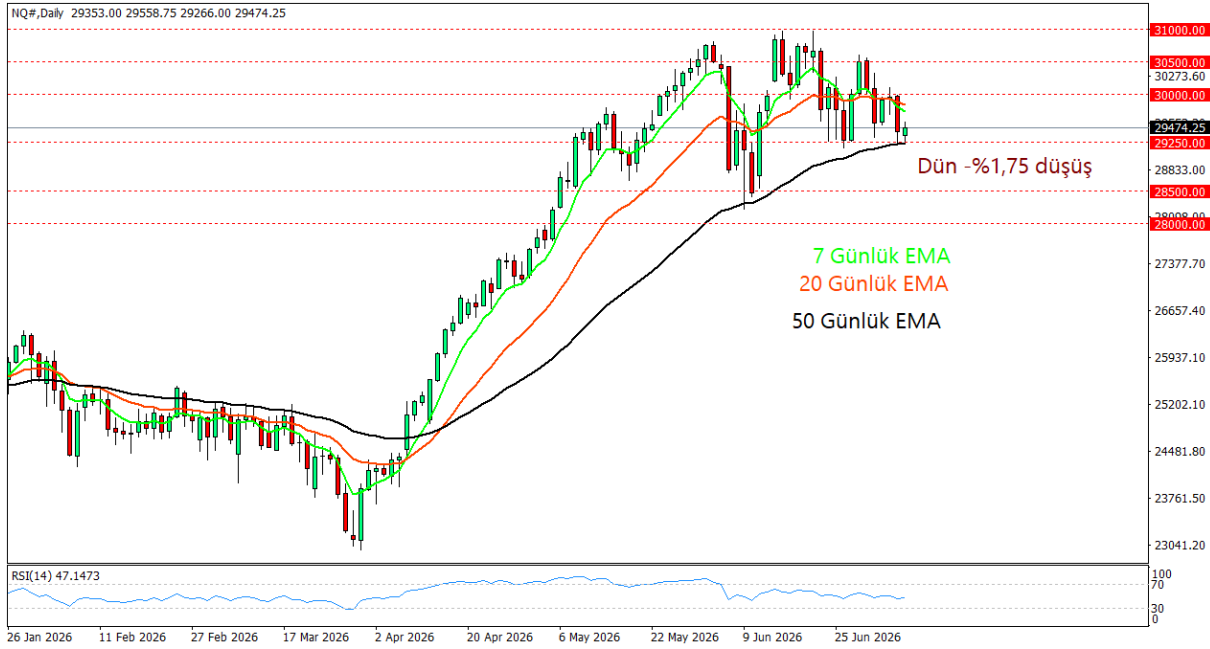
**Destekler: 29250 – 28500 – 28000****Dirençler: 30000 – 30500 – 31000****\*2026/2Çeyrek Müşteri Kâr Oranı: %38 - Zarar Oranı: %62**

**Yasal Uyarılar:** Burada yer alan yatırım bilgi, yorum ve tavsiyeleri yatırım danışmanlığı kapsamında değildir. Yatırım danışmanlığı hizmeti, kişilerin risk ve getiri tercihleri dikkate alınarak kişiye özel sunulmaktadır. Burada yer alan ve hiçbir şekilde yönlendirici nitelikte olmayan içerik, yorum ve tavsiyeler genel bilgilendirme amacıyla hazırlanmıştır. Bu tavsiyeler mali durumunuz ile risk ve getiri tercihlerinize uygun olmayabilir. Bu nedenle, sadece burada yer alan bilgilere dayanarak yatırım kararı verilmesi beklentilerinize uygun sonuçlar doğurmayabilir. Özellikle kaldıraçlı işlemlerinizde yatırdığınız para kadar kaybetme ihtimaliniz vardır. Kaldıraçlı işlemlerde yatırım danışmanlığı hizmeti de verilmemektedir. Burada yer alan yorum ve tavsiyeler, yorum ve tavsiyede bulunanların kişisel görüşlerine dayanmakta olup, herhangi bir yatırım aracının alım satım tavsiyesi veya getiri vaadi olarak yorumlanmamalıdır. Hiçbir şekilde yönlendirici nitelikte olmayan bu içerik genel anlamda bilgi vermeyi amaçlamakta olup; bu içeriğin, müşterilerin ve diğer yatırımcıların alım satım kararlarını destekleyebilecek yeterli bilgileri kapsamayabileceği dikkate alınmalıdır. Yatırım yapmadan önce piyasaların içerdiği riskleri tam olarak anladığınızdan emin olunuz. Web sitemizde yer alan bilgi ve görüşlere dayanarak yapılacak yatırımlar ve ticari işlemlerin sonuçlarından veya ortaya çıkabilecek tüm zararlardan IKON Menkul Değerler A.Ş. sorumlu tutulamaz.

**08.07.2026****USDJPY Teknik Analizi**

USDJPY paritesi, hafta başından bu yana yaklaşık %0,60 yükseliş kaydederken günlük grafikte 162 seviyesinin yukarı yönlü kırıldığı görülüyor. Fiyatın 162 üzerinde tutunması, kısa vadede alıcıların yeniden güç kazandığına ve paritenin 163 direncine doğru alan açmaya çalıştığına işaret ediyor. ABD tahvil faizlerindeki yüksek seyir ve dolar lehine pozisyonlanmanın güçlü kalması, paritedeki yukarı yönlü eğilimi destekleyen temel unsurlar arasında öne çıkıyor. Fiyatın 7, 20 ve 50 günlük EMA'ların üzerinde kalmaya devam etmesi ana yükseliş görünümünün korunduğunu gösteriyor. 162 seviyesi artık kısa vadeli destek olarak takip edilebilir, bu seviye üzerinde kalıcılık sürdükçe 163 direnci yeniden test edilebilir. 163 seviyesinin aşılması halinde 164 ve 165 bölgeleri üst dirençler olarak gündeme gelebilir. Aşağı yönde ise 162 altına geri çekilmelerde 161 ve 160 destekleri izlenebilir. Göstergeler tarafında RSI'nın 64 seviyesinde bulunması momentumun pozitif bölgede kaldığını gösteriyor. MACD tarafında ise pozitif bölgede ivme korunmakla birlikte histogramdaki sınırlı zayıflama kısa vadede temkinli olunması gerektiğini izlenimini oluşturuyor. Genel görünümde 162 üzerinde kaldığı sürece USDJPY'de yukarı yönlü eğilim korunurken, bu seviyenin altına inilmesi halinde kısa vadeli düzeltme baskısı yeniden güçlenebilir.

Destekler: 162 – 161 – 160

Dirençler: 163 – 164 – 165

**\*2026/.2Çeyrek Müşteri Kâr Oranı: %38 - Zarar Oranı: %62**

**Yasal Uyarılar:** Burada yer alan yatırım bilgi, yorum ve tavsiyeleri yatırım danışmanlığı kapsamında değildir. Yatırım danışmanlığı hizmeti, kişilerin risk ve getiri tercihleri dikkate alınarak kişiye özel sunulmaktadır. Burada yer alan ve hiçbir şekilde yönlendirici nitelikte olmayan içerik, yorum ve tavsiyeler genel bilgilendirme amacıyla hazırlanmıştır. Bu tavsiyeler mali durumunuz ile risk ve getiri tercihlerinize uygun olmayabilir. Bu nedenle, sadece burada yer alan bilgilere dayanarak yatırım kararı verilmesi beklentilerinize uygun sonuçlar doğurmayabilir. Özellikle kaldıraçlı işlemlerinizde yatırdığınız para kadar kaybetme ihtimaliniz vardır. Kaldıraçlı işlemlerde yatırım danışmanlığı hizmeti de verilmemektedir. Burada yer alan yorum ve tavsiyeler, yorum ve tavsiyede bulunanların kişisel görüşlerine dayanmakta olup, herhangi bir yatırım aracının alım satım tavsiyesi veya getiri vaadi olarak yorumlanmamalıdır. Hiçbir şekilde yönlendirici nitelikte olmayan bu içerik genel anlamda bilgi vermeyi amaçlamakta olup; bu içeriğin, müşterilerin ve diğer yatırımcıların alım satım kararlarını destekleyebilecek yeterli bilgileri kapsamayabileceği dikkate alınmalıdır. Yatırım yapmadan önce piyasaların içerdiği riskleri tam olarak anladığınızdan emin olunuz. Web sitemizde yer alan bilgi ve görüşlere dayanarak yapılacak yatırımlar ve ticari işlemlerin sonuçlarından veya ortaya çıkabilecek tüm zararlardan IKON Menkul Değerler A.Ş. sorumlu tutulamaz.