

01.04.2026

BIST 100 Teknik Analiz

Düş.	Yük.	Aort.	Kap.	Gün (%)	Haf. (%)	Aylık (%)	Yb (%)
12.634,88	12.848,67	12.790,98	12.790,98	1,30	-1,08	-6,76	13,58
İşlem Hacmi (mn TL)				Hareketli Ortalamalar (HO)			
Son	5 Gün Ort.			5	10	22	50
148.642,82	133.564,94			12.761,29	12.928,52	13.023,26	13.397,99
Destek Seviyeleri		Pivot		Direnç Seviyeleri			
12.667,68	12.544,39	12.453,89	12.758,18	12.881,47	12.971,97	13.095,26	

Gün içinde en düşük 12.634,88 en yüksek 12.848,67 seviyesini gören BIST 100 endeksinin günü %1,30 kazançla tamamladığı gözlenmektedir. Pivot seviye 12.758,18 seviyesinden geçmekte olup, aşağı yönlü hareketlerde birinci destek 12.667,68, ikinci destek ise 12.544,39 seviyesinden geçmektedir. Dirençler ise sırasıyla 12.881,47, 12.971,97 seviyelerinden geçmektedir. Bu aşamada endeksin 5 günlük HO seviyesinin %0,23 üzerinde, Son gün işlem hacmi ise bu aşamada 5 günlük ortalama işlem hacminin % 11,29 üzerinde gerçekleşmiştir.

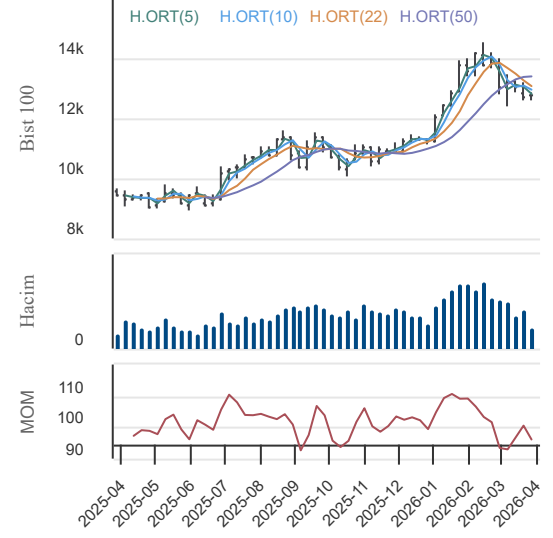

VIOP30 Teknik Analiz

Düş.	Yük.	Aort.	Kap.	Gün (%)	Haf. (%)	Aylık (%)	Yb (%)
14.560,00	15.005,00	14.749,34	15.001,00	3,17	-0,06	-3,23	22,76
İşlem Hacmi (mn TL)				Hareketli Ortalamalar (HO)			
Son	5 Gün Ort.			5	10	22	50
47.296,70	40.317,49			14.807,00	15.032,30	15.183,64	15.247,66
Destek Seviyeleri		Pivot		Direnç Seviyeleri			
14.705,67	14.410,33	14.260,67	14.855,33	15.150,67	15.300,33	15.595,67	

Gün içinde en düşük 14.560,00 en yüksek 15.005,00 seviyesini gören BIST 30 Yakın Vade endeks kontratının günü %3,17 kazançla tamamladığı gözlenmektedir. Pivot seviye 14.855,33 seviyesinden geçmekte olup, aşağı yönlü hareketlerde birinci destek 14.705,67, ikinci destek ise 14.410,33 seviyesinden geçmektedir. Dirençler ise sırasıyla 15.150,67, 15.300,33 seviyelerinden geçmektedir. Bu aşamada 5 günlük HO seviyesinin %1,31 üzerinde, Son gün işlem hacmi ise bu aşamada 5 günlük ortalama işlem hacminin % 17,31 üzerinde gerçekleşmiştir.

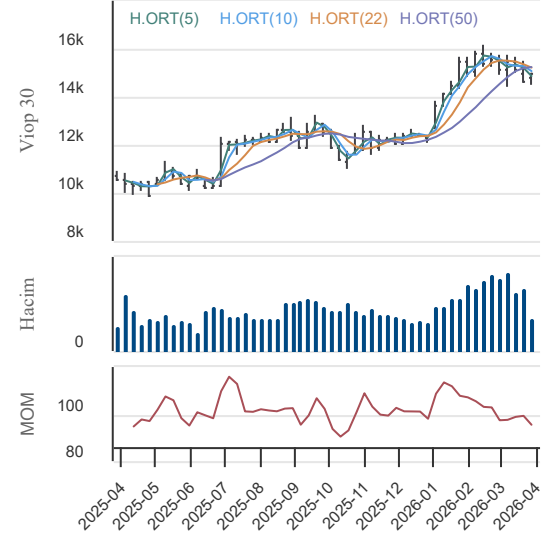

USDTRY (Yakın Vade) Teknik Analiz

Düş.	Yük.	Aort.	Kap.	Gün (%)	Haf. (%)	Aylık (%)	Yb (%)
44,43	44,45	44,44	44,44	-0,08	-0,43	1,36	3,62
İşlem Hacmi (mn TL)				Hareketli Ortalamalar (HO)			
Son	5 Gün Ort.			5	10	22	50
17.740,87	18.756,55			44,51	44,60	44,76	44,28
Destek Seviyeleri		Pivot		Direnç Seviyeleri			
44,43	44,42	44,41	44,44	44,45	44,46	44,47	

Gün içinde en düşük 44,43 en yüksek 44,45 seviyesini gören USD/TL Yakın Vade kontratının günü %0,08 kayıpla tamamladığı gözlenmektedir. Pivot seviye 44,44 seviyesinden geçmekte olup, aşağı yönlü hareketlerde birinci destek 44,43, ikinci destek ise 44,42 seviyesinden geçmektedir. Dirençler ise sırasıyla 44,45, 44,46 seviyelerinden geçmektedir. Bu aşamada endeksin 5 günlük HO seviyesinin %0,16 altında, 22 günlük HO seviyesinin ise %0,72 altında hareket ettiği dikkat çekmektedir. Son gün işlem hacmi ise bu aşamada 5 günlük ortalama işlem hacminin % 5,42 altında gerçekleşmiştir.

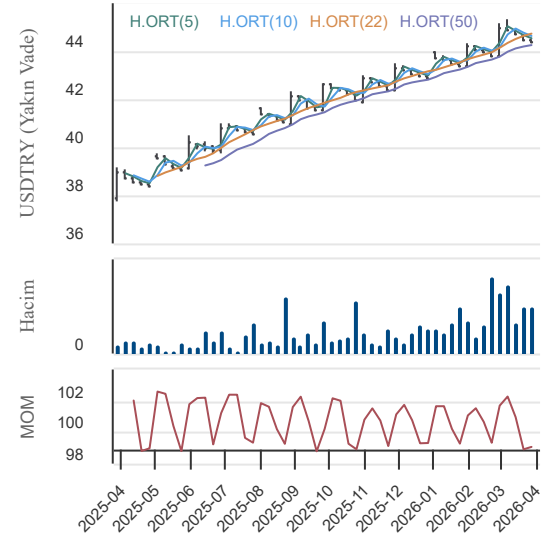

01.04.2026

BİST En Çok Yükselenler (İlk 5)

Hisse Adı	Kapanış	Günlük D. (%)	Hacim (Mn TL)
ADEL	39,60	10,00	459,3
ATEKS	100,10	10,00	2,7
ICUGS	3,30	10,00	147,4
KMPUR	16,62	9,99	72,2
MARKA	57,25	9,99	57,1

BİST En Çok Düşenler (İlk 5)

Hisse Adı	Kapanış	Günlük D. (%)	Hacim (Mn TL)
RALYH	201,60	-10,00	1.049,1
FTPGS	1.456,50	-9,98	0,1
BIGTK	277,50	-9,98	14,3
LXGYO	16,45	-9,96	2.712,9
NETCD	147,60	-9,95	1.410,4

Hacmi En Yüksek Hisseler (İlk 5)

Hisse Adı	Kapanış	Günlük D. (%)	Hacim (Mn TL)
TUPRS	258,25	4,55	13.243,9
THYAO	294,25	1,90	12.655,8
KTLEV	78,20	3,44	8.054,6
AKBNK	66,00	0,61	7.985,5
ISCTR	13,17	1,78	6.352,4

BİST-100 Para Girişi Gözlenen (İlk 5)

Hisse Adı	Kapanış	Günlük D. (%)	Hacim (Mn TL)
TUPRS	258,25	4,55	13.243,9
TRALT	41,90	2,24	5.106,4
EREGL	28,22	2,32	3.836,1
KRDMD	30,90	6,11	2.813,6
TCELL	105,90	1,24	2.801,7

BİST-100 Para Çıkışı Gözlenen (İlk 5)

Hisse Adı	Kapanış	Günlük D. (%)	Hacim (Mn TL)
VAKBN	30,00	-0,33	1.818,4
HALKB	35,12	-1,84	1.729,3
RALYH	201,60	-10,00	1.049,1
BRSAN	516,50	-0,67	904,3
AKSEN	77,10	-2,10	854,3

Yurt İçi Piyasalar

Hisse Adı	Son	Gün %	Hafta (%)	Ay (%)
BİST-100	12.791	1,30	-1,08	-6,8
BİST-30	14.518	1,39	-1,63	-6,2
BİST BANKA	15.469	0,82	-3,50	-23,7
BİST HİZMET	11.890	1,01	0,51	-1,7
BİST SANAYİ	16.218	1,77	-0,51	-2,7

Yurt İçi Ekonomi Gündemi

*BİST 100 endeksi mart ayının son işlem gününü %1,30 yükselişle 12.790 puandan kapattı. Sektörel dağılımda alımlar genele yayılırken, en güçlü performans petrol-kimya-plastik grubunda izlendi; taş-toprak endeksi ise günü negatif tamamlayan tek sektör endeksi oldu.

*Bugün 1 Nisan itibarıyla geçerli olacak endeks değişiklikleri de hisse bazlı hareketleri artırabilecek önemli bir unsur olarak öne çıkıyor. BİST 30'a VAKBN dahil olurken, BİST 100 tarafında CVKMD, EUREN, PAHOL, PSGYO ve SARKY endekse alınacak; EGEEN, KCAER, TSPOR, TTRAK ve YEOTK ise endeksten çıkacak. Bu nedenle endeks fonları ve benchmark takipli portföylerin etkisiyle bu hisselerde normalin üzerinde hacim ve görece ayrışma görülebilir.

*Yakın vade BİST 30 endeks kontratı akşam seansını %1,36 yükselişle 15.001 puandan tamamladı. Söz konusu hareket, akşam saatlerinde İran Cumhurbaşkanı Pezeşkiyan'dan gelen ve uygun güvencelerin sağlanması halinde savaşın sonlandırılmasına yönelik iradenin bulunduğuna işaret eden açıklamaların ardından jeopolitik tansiyonda gözlenen görece yumuşamadan destek buldu. Bu gelişmelere rağmen piyasalardaki mevcut yükseliş eğiliminin "temkinli bir iyimserlik" çerçevesinde değerlendirilmesi gerekmektedir. Jeopolitik dengelerin ve haber akışının anlık değişimlere potansiyeli göz önüne alındığında; yatırımcıların olası dalgalanmalara karşı risk yönetimini merkeze alan, disiplinli bir duruş sergilemelerini öneriyoruz.

Yurt Dışı Ekonomi Gündemi

*Trump, ABD'nin İran operasyonlarını 2-3 hafta içinde sonlandırarak bölgeden çekilmeyi planladığını açıklarken, Washington'ın kalıcı işgalden ziyade sınırlı süreli bir operasyon çerçevesinde değerlendirdiği mesajını verdi.

*Bu haberin etkisiyle Brent petrol terkar 100 \$'a yaklaşarak güne 103 \$'dan başlıyor. Ham petroldeki geri çekilme sınırlı kaldı ve 100 \$'ın üzerinde tutunmaya devam ediyor.

*Değerli metaller tarafında Ons Altın 100 günlük ortalamasının üzerinde güne başladı ve 4700 \$'a yaklaştı. Gümüş ise 74 \$'ın üzerinde.

*Benzer şekilde risk iştahı arttı ve ABD vadeli borsa endeksleri yeni güne pozitif başlıyor.

Global Piyasalar

Hisse Adı	Kapanış	Gün (%)	Hafta (%)	Ay (%)
S&P 500 End.	6.528,52	2,91	-0,42	-5,1
Nasdaq End.	21.590,63	3,83	-0,79	-4,8
Dow Jones End.	46.341,51	2,49	0,47	-5,4
DAX30	22.680,04	0,52	0,19	-10,3
NIKKEI	51.063,72	-1,58	-2,27	-13,2

Döviz Piyasası

Hisse Adı	Kapanış	Gün (%)	Hafta (%)	Ay (%)
USDTRY	44,45	0,01	0,23	1,2
EURTRY	51,36	0,79	-0,22	-1,1
GBPTRY	58,87	0,36	-0,86	-0,7
EURUSD	1,16	0,80	-0,47	-2,2
GBPUSD	1,32	0,31	-1,38	-1,4

Emtia Piyasası

Hisse Adı	Kapanış	Gün (%)	Hafta (%)	Ay (%)
Gram Altın TL	6.670,18	3,48	4,54	-10,3
Ons Altın \$	4.620,70	-0,63	0,94	-12,8
CRUDE Petrol	102,12	-5,46	6,23	39,9
Ons Gümüş \$	73,00	4,29	4,29	-17,8
Bakır	5,63	3,04	2,36	-6,2

01.04.2026

Yapı ve Kredi Bank.

Düş.	Yük.	Aort.	Kap.	Gün (%)	Haf. (%)	Aylık (%)	Yb (%)
32,84	33,66	33,21	33,02	0,92	-0,96	-23,74	-8,83
İşlem Hacmi (mn TL)				Hareketli Ortalamalar (HO)			
Son	5 Gün Ort.			5	10	22	50
4.009,57	3.615,73			33,23	34,05	35,64	38,32
Destek Seviyeleri		Pivot		Direnç Seviyeleri			
32,69	32,35	31,87	33,17	33,51	33,99	34,33	

Gün içinde en düşük 32,84 en yüksek 33,66 seviyesini gören Yapı ve Kredi Bank. hissesinin günü %0,92 kazançla tamamladığı gözlenmektedir. Pivot seviye 33,17 seviyesinden geçmekte olup, aşağı yönlü hareketlerde birinci destek 32,69, ikinci destek ise 32,35 seviyesinden geçmektedir. Dirençler ise sırasıyla 33,51, 33,99 seviyelerinden geçmektedir. Bu aşamada 5 günlük HO seviyesinin %0,63 altında, 22 günlük HO seviyesinin ise %7,36 altında hareket ettiği dikkat çekmektedir. Son gün işlem hacmi ise bu aşamada 5 günlük ortalama işlem hacminin % 10,89 üzerinde gerçekleşmiştir.

Koç Holding

Düş.	Yük.	Aort.	Kap.	Gün (%)	Haf. (%)	Aylık (%)	Yb (%)
191,50	196,60	194,14	194,80	0,41	6,64	1,24	19,72
İşlem Hacmi (mn TL)				Hareketli Ortalamalar (HO)			
Son	5 Gün Ort.			5	10	22	50
4.773,55	5.957,53			191,48	188,66	186,97	194,47
Destek Seviyeleri		Pivot		Direnç Seviyeleri			
192,00	189,20	186,90	194,30	197,10	199,40	202,20	

Gün içinde en düşük 191,50 en yüksek 196,60 seviyesini gören Koç Holding hissesinin günü %0,41 kazançla tamamladığı gözlenmektedir. Pivot seviye 194,30 seviyesinden geçmekte olup, aşağı yönlü hareketlerde birinci destek 192,00, ikinci destek ise 189,20 seviyesinden geçmektedir. Dirençler ise sırasıyla 197,10, 199,40 seviyelerinden geçmektedir. Bu aşamada 5 günlük HO seviyesinin %1,73 üzerinde, 22 günlük HO seviyesinin ise %4,19 üzerinde hareket ettiği dikkat çekmektedir. Son gün işlem hacmi ise bu aşamada 5 günlük ortalama işlem hacminin % 19,87 altında gerçekleşmiştir.

Türk Telekom

Düş.	Yük.	Aort.	Kap.	Gün (%)	Haf. (%)	Aylık (%)	Yb (%)
57,95	60,35	58,79	58,05	-0,77	1,31	-14,57	0,96
İşlem Hacmi (mn TL)				Hareketli Ortalamalar (HO)			
Son	5 Gün Ort.			5	10	22	50
1.245,03	860,23			58,36	58,83	60,62	64,68
Destek Seviyeleri		Pivot		Direnç Seviyeleri			
57,22	56,38	54,82	58,78	59,62	61,18	62,02	

Gün içinde en düşük 57,95 en yüksek 60,35 seviyesini gören Türk Telekom hissesinin günü %0,77 kayıpla tamamladığı gözlenmektedir. Pivot seviye 58,78 seviyesinden geçmekte olup, aşağı yönlü hareketlerde birinci destek 57,22, ikinci destek ise 56,38 seviyesinden geçmektedir. Dirençler ise sırasıyla 59,62, 61,18 seviyelerinden geçmektedir. Bu aşamada 5 günlük HO seviyesinin %0,53 altında, 22 günlük HO seviyesinin ise %4,24 altında hareket ettiği dikkat çekmektedir. Son gün işlem hacmi ise bu aşamada 5 günlük ortalama işlem hacminin % 44,73 üzerinde gerçekleşmiştir.

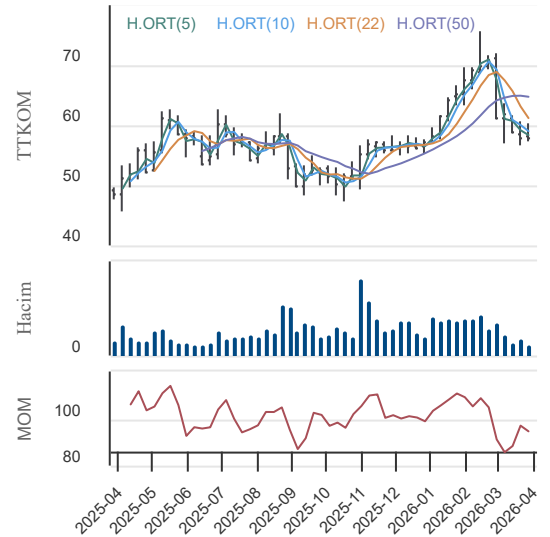
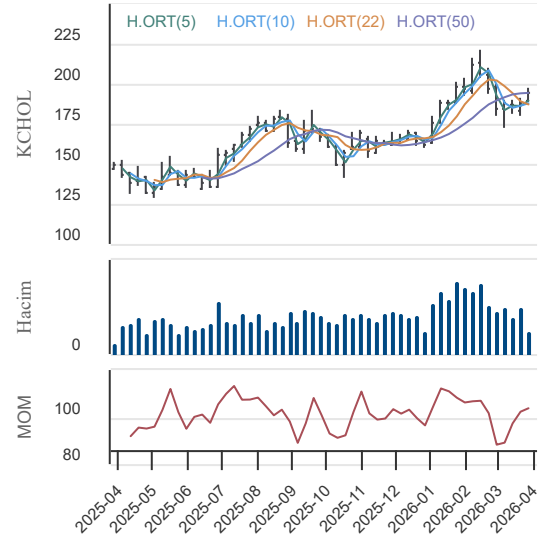
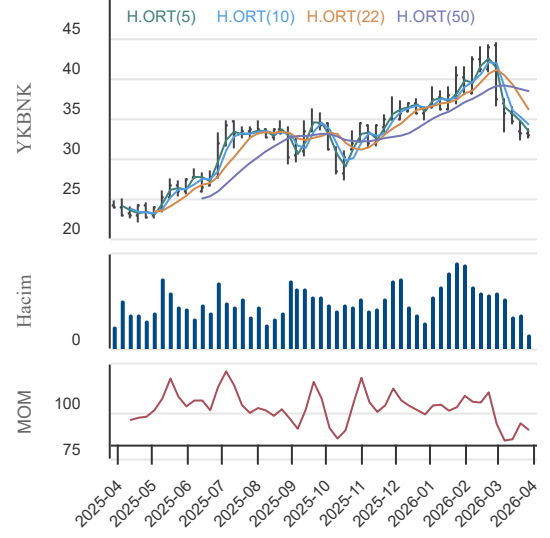

01.04.2026

KAP Haberleri

Şirket Haberleri:

KGYO: Şirketimiz portföyünde yer alan İstanbul İli, Çekmeköy İlçesi, Ömerli Mahallesi 1 ada 73 parsel üzerinde geliştirilmekte olan "Kasaba 6 Projesi" ile ilgili olarak 31.03.2026 tarihinde alıcı ile gayrimenkul satış vaadi sözleşmesi imzalanmıştır. İş bu sözleşme kapsamında; toplam 1.106,44 m² brüt alana denk gelen iki adet bağımsız bölümün KDV Dahil 200.000.000 TL bedel karşılığında satışı vaad edilmiştir.

BIGCH: Kredi derecelendirme kuruluşu JCR Eurasia Rating, şirketimizin uzun vadeli ulusal notunu "A+ (tr)", kısa vadeli ulusal notunu "J1 (tr)", uzun vadeli yabancı ve yerel para cinsinden uluslararası notlarını Türkiye kredi notuyla paralel olarak "BB", tüm not görünümünü ise "Durağan" olarak belirlemiştir.

ANELE: 26.02.2026 tarihli özel durum açıklamamızda belirtildiği üzere; finans kuruluşlarından temin edilen nakdi ve gayri nakdi kredilerimize ilişkin imzalanmış olan "Yeniden Yapılandırma Sözleşmesi"nin süresinin uzatılmasına yönelik olarak ilgili finans kuruluşları ile görüşmelerimiz devam etmektedir. Söz konusu görüşmeler sonuçlandığında kamuoyu derhal bilgilendirilecektir. Gelişmelere ilişkin açıklamalar tam ve zamanında yapılmaya devam edilecektir.

HURGZ: Şirketimizin uzun vadeli iş planları çerçevesinde, kaynakların daha etkin kullanılması ve verimliliğin artırılması amacıyla 30.04.2026 tarihi itibarıyla, Şirketimizin Adana'daki basım faaliyetlerinin durdurulmasına ve Yenidoğan Mahallesi Girne Bulvarı N 275/A Adana/Ceyhan Karayolu 5. Km. 01260 Yüreğir/Adana adresinde bulunan Hürriyet Gazetecilik ve Matbaacılık A.Ş. Adana DPC Şubesi'nin görülen lüzum üzerine kapatılmasına karar verilmiştir.

ATATR: FYYs kapsamında, Şirketimizin konsolide bağlı ortaklıklarına ait olup mülkiyeti DenizBank A.Ş.'ye devredilmiş bulunan bazı taşınmazlara ilişkin olarak, Opsiyon Hakkı Sözleşmeleri çerçevesinde Şirketimiz ve bağlı ortaklıklarına tanınan opsiyon hakkı kullanım süresi 01.04.2026 tarihine kadar uzatılmıştır. Bu kapsamda tapu müracaatları yapılmış olup, söz konusu taşınmazların 01.04.2026 tarihinde Şirketimiz adına devralınması hedeflenmektedir. Şirketimiz, bu hususta banka ile tam mutabakat halindedir. Söz konusu uzatım, mevcut yapılandırma koşullarında herhangi bir değişiklik yaratmamaktadır.

Pay Alım-Satım Notları:

GWIND: Yönetim Kurulumuzun 24.03.2026 tarihli kararı kapsamında; 31.03.2026 tarihinde 29,14 – 30,08 fiyat aralığından (ortalama 29,5950), 462.810 adet pay geri alınmış olup, geri alım programı kapsamında toplam geri alınan 820.810 payın sermayeye oranı %0,15200'dür.

GLYHO: 31.03.2026 tarihinde 13,90 TL – 14,00 TL fiyat aralığından (ortalama 13,9394 TL) 425.000 adet Şirketimiz payı geri alınmış ve Şirketimizin sahip olduğu GLYHO payları 24.540.388 adede ulaşmıştır (Şirket sermayesine oranı %1,2585).

GOKNR: Şirketimizin borsada kendi paylarının geri alınımına aşağıda detayları belirtilen çerçevede;- 17.500.000 (Nominal/tl) tutar içerisinde 31.03..2026 tarihinde 60.000 (Nominal/tl) alım işlemi gerçekleştirilmiştir.- Pay geri alımı için ayrılacak azami fon tutarının 525.000.000 TL ile sınırlandırılmasına ve söz konusu fonun Şirketin özkaynaklarından karşılanacaktır.

EFOR: 31.03.2026 tarihinde pay başına 9,42 TL fiyattan toplam 1.489.000 adet EFOR paylarının geri alımı gerçekleştirilmiştir. Bu işlemle birlikte, 31.03.2026 tarihi itibarıyla geri alınan payların sermayeye oranı % 0,25845 seviyesine ulaşmıştır.

Sermaye Artırımı-Azaltımı Haberleri:

QNBFK

Not: Bu rapor, 31 Mart saat 18:10 itibaren, 01 Nisan saat 08:00 kadar KAP içerisinde yayımlanan haberler içerisinde derlenmiştir.Kaynaklar: KAP, Finnet, Matriks ve Şirket Açıklamaları.

01.04.2026

KAP Haberleri

01.04.2026

BIST-30 Hisseleri

Hisse Adı	Kapanış	Destekler		Pivot	Dirençler		Hareketli Ortalamalar			Performans			
		Destek 2	Destek 1		Direnç 1	Direnç 2	5 HO	20 HO	50 HO	Gün. (%)	Haf. (%)	Aylık (%)	Yıllık (%)
AEFES	16,78	15,91	16,35	16,60	17,04	17,29	16,90	17,45	18,75	3,8%	-3,1%	-11,5%	1,3%
AKBNK	66,00	64,40	65,20	66,45	67,25	68,50	66,89	71,41	78,72	0,6%	-3,1%	-24,4%	30,4%
ASELS	320,25	311,58	315,92	320,33	324,67	329,08	329,40	333,83	317,21	-0,1%	-9,0%	-0,5%	167,4%
ASTOR	195,00	188,07	191,53	194,87	198,33	201,67	201,70	189,54	177,86	-0,1%	1,7%	3,7%	74,0%
BIMAS	683,00	665,67	674,33	682,17	690,83	698,67	681,70	674,93	673,98	0,9%	0,5%	2,3%	50,9%
DSTKF	1.882,00	1.792,00	1.837,00	1.897,00	1.942,00	2.002,00	1.851,00	1.779,70	1.302,31	1,6%	1,6%	25,7%	1.175,9%
EKGYO	19,21	18,60	18,91	19,24	19,55	19,88	19,57	20,47	22,85	0,2%	-2,5%	-18,9%	52,6%
ENKAI	93,45	91,25	92,35	93,90	95,00	96,55	93,03	93,29	94,57	0,0%	-0,3%	-8,1%	55,8%
EREGL	28,22	27,25	27,73	28,13	28,61	29,01	27,70	28,34	28,83	2,3%	1,6%	-13,6%	26,5%
FROTO	101,10	97,50	99,30	101,05	102,85	104,60	102,44	105,60	109,69	1,1%	-3,0%	-9,8%	7,0%
GARAN	126,50	124,37	125,43	126,87	127,93	129,37	127,12	134,12	147,54	0,8%	-2,7%	-21,0%	7,2%
GUBRF	473,25	459,42	466,33	471,67	478,58	483,92	469,25	497,84	501,66	1,8%	-0,7%	-11,0%	79,9%
ISCTR	13,17	12,86	13,02	13,14	13,30	13,42	13,18	14,01	15,54	1,8%	-0,9%	-22,1%	7,4%
KCHOL	194,80	189,20	192,00	194,30	197,10	199,40	191,48	186,63	194,47	0,4%	6,6%	1,2%	29,3%
KRDMD	30,90	28,23	29,57	30,39	31,73	32,55	29,56	29,99	30,31	6,1%	5,5%	-5,0%	5,4%
MGROS	602,50	587,50	595,00	600,00	607,50	612,50	601,00	598,65	631,75	1,3%	2,8%	-6,7%	24,3%
PETKM	21,22	19,50	20,36	20,86	21,72	22,22	19,82	19,34	18,63	3,5%	8,5%	22,7%	24,3%
PGSUS	175,50	172,90	174,20	175,50	176,80	178,10	176,94	178,42	194,34	0,5%	-2,0%	-10,7%	-31,9%
SAHOL	89,40	87,83	88,62	89,68	90,47	91,53	89,70	92,50	99,63	0,6%	-0,6%	-11,3%	10,3%
SASA	2,34	2,27	2,31	2,33	2,37	2,39	2,35	2,35	2,44	0,4%	-1,7%	-5,3%	-37,4%
SISE	43,98	42,47	43,23	43,93	44,69	45,39	44,89	43,39	44,46	2,0%	-7,3%	-2,0%	16,2%
TAVHL	307,75	285,25	296,50	302,75	314,00	320,25	298,50	296,13	322,16	5,2%	5,6%	-0,4%	27,2%
TCELL	105,90	103,50	104,70	106,20	107,40	108,90	106,06	108,45	114,15	1,2%	-0,3%	-8,5%	15,0%
THYAO	294,25	287,25	290,75	292,75	296,25	298,25	293,00	290,55	305,08	1,9%	1,1%	-4,3%	-3,1%
TOASO	273,75	263,25	268,50	272,25	277,50	281,25	275,20	280,66	291,54	0,8%	-0,9%	-8,0%	74,9%
TRALT	41,90	40,07	40,99	42,11	43,03	44,15	41,87	48,62	51,60	2,2%	-3,9%	-31,3%	44,7%
TTKOM	58,05	56,38	57,22	58,78	59,62	61,18	58,36	59,99	64,68	-0,8%	1,3%	-14,6%	18,2%
TUPRS	258,25	232,92	245,58	254,17	266,83	275,42	247,29	246,10	228,35	4,6%	-0,3%	23,0%	102,6%
VAKBN	30,00	29,25	29,63	30,25	30,63	31,25	30,99	33,21	36,16	-0,3%	-7,1%	-27,0%	25,2%
YKBNK	33,02	32,35	32,69	33,17	33,51	33,99	33,23	35,07	38,32	0,9%	-1,0%	-23,7%	37,4%

01.04.2026

BİST-100 Hisseleri Teknik Göstergeler

Hisse Kod	MOMENTUM		RSI		STOCHASTIC		CCI		MACD
	Sinyal	AA/AS	Sinyal	AA/AS	Sinyal	AA/AS	Sinyal	AA/AS	Sinyal
AEFES								Aşırı Satım	
AGHOL			Alış			Aşırı Satım	Alış		
AKBNK						Aşırı Satım		Aşırı Satım	
AKSA									
AKSEN	Satış								
ALARK							Alış		Alış
ALTNY						Aşırı Satım		Aşırı Satım	
ANSGR	Satış				Alış		Alış		
ARCLK						Aşırı Satım		Aşırı Satım	
ASELS						Aşırı Satım		Aşırı Satım	
ASTOR									Satış
BALSU									
BIMAS									
BRSAN	Satış								
BRYAT					Alış	Aşırı Satım		Aşırı Satım	
BSOKE								Aşırı Satım	
BTCIM						Aşırı Satım		Aşırı Satım	
CANTE									
CCOLA	Alış				Alış		Alış		
CIMSA									Satış
CVKMD									
CWENE									
DAPGM	Satış								
DOAS					Alış	Aşırı Satım		Aşırı Satım	
DOHOL								Aşırı Satım	
DSTKF				Aşırı Alım	Alış			Aşırı Alım	
ECILC						Aşırı Satım		Aşırı Satım	
EFOR		Aşırı Satım		Aşırı Satım					
EKGYO						Aşırı Satım		Aşırı Satım	
ENERY	Alış								
ENJSA									
ENKAI					Alış				
EREGL									
EUPWR		Aşırı Alım				Aşırı Alım		Aşırı Alım	
EUREN						Aşırı Satım		Aşırı Satım	Satış
FENER					Satış	Aşırı Satım		Aşırı Satım	
FROTO						Aşırı Satım		Aşırı Satım	
GARAN						Aşırı Satım		Aşırı Satım	
GENIL				Aşırı Alım		Aşırı Alım		Aşırı Alım	
GESAN					Alış			Aşırı Alım	

01.04.2026

BİST-100 Hisseleri Teknik Göstergeler

Hisse Kod	MOMENTUM		RSI		STOCHASTIC		CCI		MACD
	Sinyal	AA/AS	Sinyal	AA/AS	Sinyal	AA/AS	Sinyal	AA/AS	Sinyal
GLRMK									
GRSEL					Alış				
GRTHO						Aşırı Satım		Aşırı Satım	
GSRAY			Alış				Alış		
GUBRF									
HALKB				Aşırı Satım		Aşırı Satım		Aşırı Satım	
HEKTS							Alış		
ISCTR			Alış				Alış		
ISMEN					Alış	Aşırı Satım		Aşırı Satım	
IZENR									
KCHOL						Aşırı Alım		Aşırı Alım	
KLRHO			Alış						
KONTR						Aşırı Satım		Aşırı Satım	
KRDMD									
KTLEV		Aşırı Alım		Aşırı Alım		Aşırı Alım		Aşırı Alım	
KUYAS						Aşırı Satım			
MAGEN								Aşırı Alım	
MAVI									
MGROS									
MIATK								Aşırı Alım	
MPARK							Alış		
OBAMS								Aşırı Alım	
ODAS					Alış	Aşırı Satım		Aşırı Satım	
OTKAR						Aşırı Satım			
OYAKC	Satış								
PAHOL						Aşırı Satım			
PASEU	Alış				Alış		Alış		
PATEK									
PETKM								Aşırı Alım	
PGSUS								Aşırı Satım	
PSGYO									
QUAGR						Aşırı Satım		Aşırı Satım	
RALYH		Aşırı Alım	Satış			Aşırı Alım		Aşırı Alım	
REEDR					Alış	Aşırı Satım			
SAHOL							Alış		
SARKY						Aşırı Satım	Alış		
SASA									
SISE	Satış					Aşırı Satım			
SKBNK									
SOKM				Aşırı Satım			Alış		

01.04.2026

BİST-100 Hisseleri Teknik Göstergeler

Hisse Kod	MOMENTUM		RSI		STOCHASTIC		CCI		MACD
	Sinyal	AA/AS	Sinyal	AA/AS	Sinyal	AA/AS	Sinyal	AA/AS	Sinyal
TABGD								Aşırı Satım	
TAVHL								Aşırı Alım	
TCELL							Alış		
THYAO									
TKFEN		Aşırı Alım			Satış			Aşırı Alım	
TOASO								Aşırı Satım	
TRALT		Aşırı Satım				Aşırı Satım	Alış		
TRENJ									
TRMET		Aşırı Satım					Alış		
TSKB						Aşırı Satım		Aşırı Satım	
TTKOM					Satış				
TUKAS						Aşırı Satım		Aşırı Satım	
TUPRS	Alış								
TUREX						Aşırı Satım			
TURSG						Aşırı Satım			
ULKER						Aşırı Alım		Aşırı Alım	
VAKBN				Aşırı Satım		Aşırı Satım		Aşırı Satım	
VESTL	Satış								
YKBNK							Alış		
ZOREN								Aşırı Satım	

Teknik Analiz İndikatörlerine İlişkin Açıklamalar

Teknik göstergeler tablolarında yer alan ifadeler, teknik analiz programlarındaki bazı indikatörlerin ürettiği sinyalleri göstermektedir. Bu sinyaller, İkon Menkul Değerler A. Ş. 'nin alım ya da satım tavsiyesi olarak düşünülmemelidir.

MOMENTUM : Göstergede 100 referans noktasını gösterir. Göstergenin referans çizgisinin altına inmesi "SAT", referans çizgisinin üzerine çıkması "AL" sinyali olarak değerlendirilir. Momentumun aşırı satış bölgesinden dönüş eğiliminde olması kısa vadede düşüşün tamamlandığını, momentumun belirli bir tepe yapıp aşağı doğru dönmesi, fiyatlardaki artış hızının yavaşladığını ve fiyatların bir süre sonra gerilemeye başlayacağını gösterir. Gösterge 115 çizgisinin üzerindeyken aşırı alım bölgesinde, 85 çizgisinin altındayken aşırı satım bölgesinde olarak yorumlanır.

MACD : Orta vadeli ve hareketli ortalamalardan oluştuğu için trend takip edici bir göstergedir. Göstergede 0 değeri referans çizgisini belirtir. MACD çizgisi kesikli sinyal çizgisini yukarıdan aşağıya doğru kestiğinde "SAT", aşağıdan yukarıya doğru kestiğinde ise "AL" sinyali olarak yorumlanır.

RSI : RSI eğrisi "0" ile "100" sayıları arasında değer alır. RSI genellikle 70 çizgisi üzerinde tepe ve 30 çizgisinin de altında dip yapar. Gösterge 70 seviyesinin üzerinde aşırı alım bölgesini, 30 seviyesinin altında ise aşırı satım bölgesini gösterir. RSI'ın 30 çizgisinin altına düşüp tekrar yükselmeye başlaması durumunda "AL" sinyali, 70 çizgisinin üzerine çıkıp bir tepe yaptıktan sonra tekrar aşağı dönmesi durumunda "SAT" sinyali olarak yorumlanır.

STOCHASTIC : Stochastic eğrisi "0" ile "100" arasında dalgalanır. Genellikle 80' in üzeri aşırı alım yapılmış bir piyasayı (sat sinyali), 20' nin altı da aşırı satış yapılmış bir piyasayı (al sinyali) gösterir. Ayrıca; yavaşlatılmış %K çizgisi aşağıdan yukarıya doğru %D çizgisini keserse "AL", %K çizgisi %D çizgisini yukarıdan aşağıya doğru keserse "SAT" sinyali olarak değerlendirilir.

CCI : CCI eğrisi +100 ile -100 arasında bir değer alır. Göstergede +100 seviyesinin üzeri aşırı alım yapıldığını, -100 seviyesinin altı ise aşırı satım yapıldığını ifade eder. CCI'ın -100 çizgisinin altına düşüp tekrar yükselmeye başlaması durumunda "AL" sinyali, +100 çizgisinin üzerine çıkıp bir tepe yaptıktan sonra tekrar aşağı dönmesi durumunda "SAT" sinyali olarak yorumlanır.

01.04.2026

Ekonomik Takvim

30.03.2026 - 03.04.2026

30 Mart 2026, Pazartesi					
Saat	Ülke	Başlık	Dönem	Beklenti	Önceki
02:50	Japonya	BOJ Görüş Özeti			
10:00	Türkiye	Ekonomik Güven Endeksi	Mart	100,2	100,7
12:00	Euro Bölgesi	Tüketici Güven Endeksi	Mart	-16,3	-12,2
15:00	Almanya	Tüketici Fiyat Endeksi (Ön Yayın)	Aylık - Mart	1,00%	0,20%
15:00	Almanya	Tüketici Fiyat Endeksi (Ön Yayın)	Yıllık - Mart	2,60%	1,90%
31 Mart 2026, Salı					
Saat	Ülke	Başlık	Dönem	Beklenti	Önceki
02:30	Japonya	Tokyo Çekirdek Tüketici Fiyat Endeksi	Aylık - Mart		0,30%
02:30	Japonya	Tokyo Çekirdek Tüketici Fiyat Endeksi	Yıllık - Mart	2,00%	1,80%
02:30	Japonya	Tokyo Tüketici Fiyat Endeksi	Yıllık - Mart	1,70%	1,60%
02:30	Japonya	İşsizlik Oranı	Şubat	2,70%	2,70%
02:50	Japonya	Sanayi Üretimi (Ön Yayın)	Aylık - Şubat	-2,00%	4,30%
02:50	Japonya	Perakende Satışlar	Yıllık - Şubat	1,50%	1,80%
04:30	Çin	İmalat PMI Endeksi	Mart	49,8	49
04:30	Çin	Hizmet PMI Endeksi	Mart	50,2	49,5
09:00	İngiltere	Gayri Safi Yurtiçi Hasıla	Çeyreklik - 4.Çeyrek	0,10%	0,10%
09:00	İngiltere	Gayri Safi Yurtiçi Hasıla	Yıllık - 4.Çeyrek	1,00%	1,30%
09:00	Almanya	Perakende Satışlar	Aylık - Şubat	0,50%	-0,90%
09:00	Almanya	Perakende Satışlar	Yıllık - Şubat	1,10%	1,20%
10:00	Türkiye	İşsizlik Oranı	Şubat	8,50%	8,10%
10:00	Türkiye	Ticaret Dengesi	Şubat	-9,20 Milyar USD	-8,38 Milyar USD
12:00	Euro Bölgesi	Çekirdek Tüketici Fiyat Endeksi (Ön Yayın)	Aylık - Mart		0,80%
12:00	Euro Bölgesi	Çekirdek Tüketici Fiyat Endeksi (Ön Yayın)	Yıllık - Mart	2,30%	2,40%
12:00	Euro Bölgesi	Tüketici Fiyat Endeksi (Ön Yayın)	Aylık - Mart	0,90%	0,60%
12:00	Euro Bölgesi	Tüketici Fiyat Endeksi (Ön Yayın)	Yıllık - Mart	2,20%	1,90%
15:30	Kanada	Gayri Safi Yurtiçi Hasıla	Aylık - Ocak	0,00%	0,20%
17:00	ABD	Conference Board (CB) Tüketici Güveni	Mart	86	91,2
17:00	ABD	İş İmkanları ve Personel Değişim Oranı (JOLTS)	Mart	6,700M	6,946M
1 Nisan 2026, Çarşamba					
Saat	Ülke	Başlık	Dönem	Beklenti	Önceki
01:00	Avustralya	İmalat PMI Endeksi	Mart	50,1	51,5
03:30	Japonya	İmalat PMI Endeksi	Mart	51,4	53
04:45	Çin	Caixin İmalat PMI Endeksi	Mart	51,7	52,1
10:00	Türkiye	İmalat PMI Endeksi	Mart	49,2	49,3
10:55	Almanya	İmalat PMI Endeksi	Mart	51,7	50,9
11:00	Euro Bölgesi	İmalat PMI Endeksi	Mart	51,4	50,8
11:30	İngiltere	İmalat PMI Endeksi	Mart	51,4	51,7
12:00	Euro Bölgesi	İşsizlik Oranı	Şubat	6,10%	6,10%
15:15	ABD	ADP Tarım Dışı İstihdam	Mart	80K	63K
15:30	ABD	Çekirdek Perakende Satışlar	Aylık - Şubat	-0,10%	0,00%
15:30	ABD	Perakende Satışlar	Aylık - Şubat	-0,10%	-0,20%
16:30	Kanada	İmalat PMI Endeksi	Mart	49,2	51
16:45	ABD	İmalat PMI Endeksi	Mart	52,4	51,6
17:00	ABD	ISM İmalat PMI Endeksi	Mart	52	52,4
20:30	Kanada	BOC Toplantı Tutanakları			
2 Nisan 2026, Perşembe					
Saat	Ülke	Başlık	Dönem	Beklenti	Önceki
15:30	Kanada	Ticaret Dengesi	Şubat	-4,8 Milyar CAD	-3,65 Milyar CAD
15:30	ABD	Ticaret Dengesi	Şubat	-45,0 Milyar USD	-54,50 Milyar USD
3 Nisan 2026, Cuma					
Saat	Ülke	Başlık	Dönem	Beklenti	Önceki
		Good Friday (Tatil)			
03:30	Japonya	Hizmet PMI Endeksi	Mart	52,8	53,8
04:45	Çin	Caixin Hizmet PMI Endeksi	Mart	54,5	56,7
10:00	Türkiye	Tüketici Fiyat Endeksi	Aylık - Mart	2,60%	2,96%
10:00	Türkiye	Tüketici Fiyat Endeksi	Yıllık - Mart	31,60%	31,53%
10:00	Türkiye	Üretici Fiyat Endeksi	Aylık - Mart	1,20%	2,43%
10:00	Türkiye	Üretici Fiyat Endeksi	Yıllık - Mart	24,25%	27,56%
15:30	ABD	Tarım Dışı İstihdam	Mart	50K	-92K
15:30	ABD	Ortalama Saatlik Kazançlar	Aylık - Mart	0,30%	0,40%
15:30	ABD	Ortalama Saatlik Kazançlar	Yıllık - Mart	3,60%	3,80%
15:30	ABD	İşsizlik Oranı	Mart	4,50%	4,40%
16:45	ABD	Hizmet PMI Endeksi	Mart	51,1	51,7
17:00	ABD	ISM Hizmet PMI Endeksi	Mart	54	56,1

Araştırma Birimi
arastirma@ikonmenkul.com.tr

Yasal Uyarı

Burada yer alan yatırım bilgi, yorum ve tavsiyeleri yatırım danışmanlığı kapsamında değildir. Yatırım danışmanlığı hizmeti, kişilerin risk ve getiri tercihleri dikkate alınarak kişiye özel sunulmaktadır. Burada yer alan ve hiçbir şekilde yönlendirici nitelikte olmayan içerik, yorum ve tavsiyeler genel bilgilendirme amacıyla hazırlanmıştır. Bu tavsiyeler mali durumunuz ile risk ve getiri tercihlerinize uygun olmayabilir. Bu nedenle, sadece burada yer alan bilgilere dayanarak yatırım kararı verilmesi beklentilerinize uygun sonuçlar doğurmayabilir. Özellikle kaldıraçlı işlemlerinizi yatırdığınız para kadar kaybetme ihtimaliniz vardır. Kaldıraçlı işlemlerde yatırım danışmanlığı hizmeti de verilmemektedir. Burada yer alan yorum ve tavsiyeler, yorum ve tavsiyede bulunanların kişisel görüşlerine dayanmakta olup, herhangi bir yatırım aracının alım satım tavsiyesi veya getiri vaadi olarak yorumlanmamalıdır. Hiçbir şekilde yönlendirici nitelikte olmayan bu içerik genel anlamda bilgi vermeyi amaçlamakta olup; bu içeriğin, müşterilerin ve diğer yatırımcıların alım satım kararlarını destekleyebilecek yeterli bilgileri kapsamayabileceği dikkate alınmalıdır. Yatırım yapmadan önce piyasaların içerdiği riskleri tam olarak anladığınızdan emin olunuz. Web sitemizde yer alan bilgi ve görüşlere dayanarak yapılacak yatırımlar ve ticari işlemlerin sonuçlarından veya ortaya çıkabilecek tüm zararlardan IKON Menkul Değerler A.Ş. sorumlu tutulamaz.