

02.04.2026

### BIST 100 Teknik Analiz

Düş.	Yük.	Aort.	Kap.	Gün (%)	Haf. (%)	Aylık (%)	Yb (%)
12.895,09	13.031,57	12.937,87	12.937,87	1,15	-0,20	-5,69	14,89
İşlem Hacmi (mn TL)				Hareketli Ortalamalar (HO)			
Son	5 Gün Ort.			5	10	22	50
149.946,20	130.277,13			12.756,09	12.900,55	12.987,81	13.400,64
Destek Seviyeleri		Pivot		Direnç Seviyeleri			
12.878,12	12.818,36	12.741,64	12.954,84	13.014,60	13.091,32	13.151,08	

Gün içinde en düşük 12.895,09 en yüksek 13.031,57 seviyesini gören BIST 100 endeksinin günü %1,15 kazançla tamamladığı gözlenmektedir. Pivot seviye 12.954,84 seviyesinden geçmekte olup, aşağı yönlü hareketlerde birinci destek 12.878,12, ikinci destek ise 12.818,36 seviyesinden geçmektedir. Dirençler ise sırasıyla 13.014,60, 13.091,32 seviyelerinden geçmektedir. Bu aşamada endeksin 5 günlük HO seviyesinin %1,43 üzerinde, Son gün işlem hacmi ise bu aşamada 5 günlük ortalama işlem hacminin % 15,10 üzerinde gerçekleşmiştir.

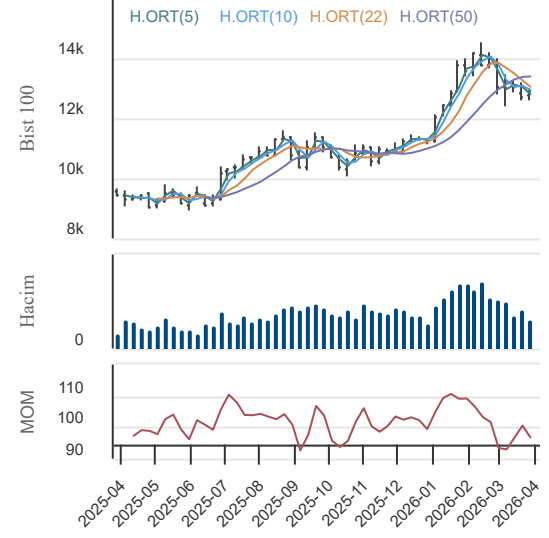

### VIOP30 Teknik Analiz

Düş.	Yük.	Aort.	Kap.	Gün (%)	Haf. (%)	Aylık (%)	Yb (%)
14.898,00	15.200,00	15.039,20	15.021,00	0,13	-0,94	-3,10	22,92
İşlem Hacmi (mn TL)				Hareketli Ortalamalar (HO)			
Son	5 Gün Ort.			5	10	22	50
41.619,18	39.470,09			14.778,60	14.983,90	15.161,77	15.258,56
Destek Seviyeleri		Pivot		Direnç Seviyeleri			
14.879,33	14.737,67	14.577,33	15.039,67	15.181,33	15.341,67	15.483,33	

Gün içinde en düşük 14.898,00 en yüksek 15.200,00 seviyesini gören BIST 30 Yakın Vade endeks kontratının günü %0,13 kazançla tamamladığı gözlenmektedir. Pivot seviye 15.039,67 seviyesinden geçmekte olup, aşağı yönlü hareketlerde birinci destek 14.879,33, ikinci destek ise 14.737,67 seviyesinden geçmektedir. Dirençler ise sırasıyla 15.181,33, 15.341,67 seviyelerinden geçmektedir. Bu aşamada 5 günlük HO seviyesinin %1,64 üzerinde, Son gün işlem hacmi ise bu aşamada 5 günlük ortalama işlem hacminin % 5,44 üzerinde gerçekleşmiştir.

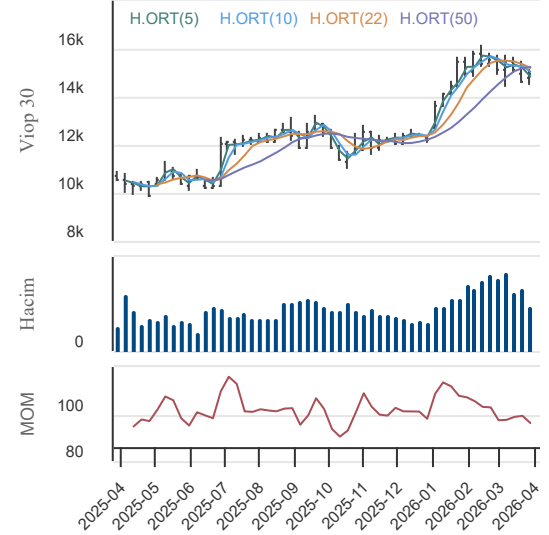

### USDTRY (Yakın Vade) Teknik Analiz

Düş.	Yük.	Aort.	Kap.	Gün (%)	Haf. (%)	Aylık (%)	Yb (%)
45,67	45,81	45,72	45,72	2,89	2,58	4,29	6,61
İşlem Hacmi (mn TL)				Hareketli Ortalamalar (HO)			
Son	5 Gün Ort.			5	10	22	50
42.744,94	24.094,57			44,74	44,70	44,85	44,32
Destek Seviyeleri		Pivot		Direnç Seviyeleri			
45,65	45,59	45,51	45,73	45,80	45,88	45,94	

Gün içinde en düşük 45,67 en yüksek 45,81 seviyesini gören USD/TL Yakın Vade kontratının günü %2,89 kazançla tamamladığı gözlenmektedir. Pivot seviye 45,73 seviyesinden geçmekte olup, aşağı yönlü hareketlerde birinci destek 45,65, ikinci destek ise 45,59 seviyesinden geçmektedir. Dirençler ise sırasıyla 45,80, 45,88 seviyelerinden geçmektedir. Bu aşamada endeksin 5 günlük HO seviyesinin %2,20 üzerinde, 22 günlük HO seviyesinin ise %1,95 üzerinde hareket ettiği dikkat çekmektedir. Son gün işlem hacmi ise bu aşamada 5 günlük ortalama işlem hacminin % 77,40 üzerinde gerçekleşmiştir.

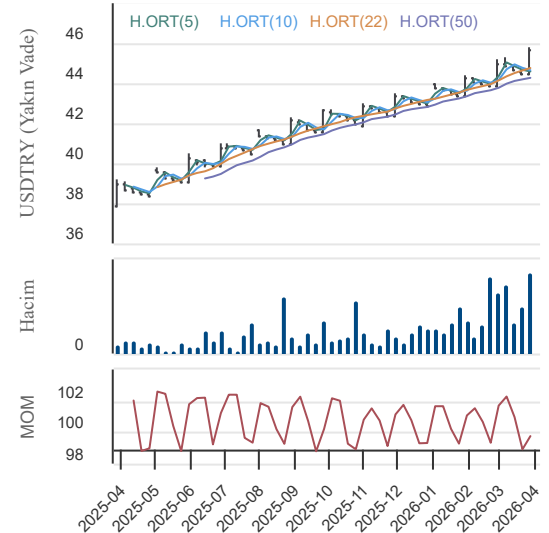

02.04.2026

### BİST En Çok Yükselenler (İlk 5)

Hisse Adı	Kapanış	Günlük D. (%)	Hacim (Mn TL)
ICUGS	3,63	10,00	290,2
KLYPV	62,70	10,00	300,4
BRKVV	91,85	10,00	79,2
HTPSB	11,78	9,99	0,0
TUREX	7,82	9,99	466,7

### BİST En Çok Düşenler (İlk 5)

Hisse Adı	Kapanış	Günlük D. (%)	Hacim (Mn TL)
FTPGS	1.311,00	-9,99	1,0
ULAS	40,04	-9,98	28,6
BIGTK	249,80	-9,98	36,5
APYNT	1.575,00	-9,95	0,0
DIRIT	29,70	-9,95	5,1

### Hacmi En Yüksek Hisseler (İlk 5)

Hisse Adı	Kapanış	Günlük D. (%)	Hacim (Mn TL)
THYAO	298,00	1,27	13.927,7
KTLEV	81,00	3,58	12.474,8
TUPRS	253,75	-1,74	11.274,4
AKBNK	68,25	3,41	8.082,8
ISCTR	13,03	3,16	7.393,8

### BİST-100 Para Girişi Gözlenen (İlk 5)

Hisse Adı	Kapanış	Günlük D. (%)	Hacim (Mn TL)
KTLEV	81,00	3,58	12.474,8
AKBNK	68,25	3,41	8.082,8
TRALT	43,10	2,86	4.863,4
YKBNK	34,26	3,76	4.698,6
EREGL	28,78	1,98	3.150,2

### BİST-100 Para Çıkışı Gözlenen (İlk 5)

Hisse Adı	Kapanış	Günlük D. (%)	Hacim (Mn TL)
TUPRS	253,75	-1,74	11.274,4
PETKM	20,34	-4,15	3.173,8
ULKER	116,90	-0,76	959,9
TOASO	272,50	-0,46	778,8
SKBNK	10,60	-0,19	337,1

### Yurt İçi Piyasalar

Hisse Adı	Son	Gün %	Hafta (%)	Ay (%)
BİST-100	12.938	1,15	-0,20	-5,7
BİST-30	14.687	1,16	-0,70	-5,1
BİST BANKA	15.823	2,29	-2,22	-22,0
BİST HİZMET	12.009	1,00	0,00	-0,7
BİST SANAYİ	16.374	0,96	0,48	-1,8

### Yurt İçi Ekonomi Gündemi

\*BİST100 1 Nisan kapanışında %1,15 yükselişle 12.937 puanla nisan ayının ilk işlem gününü alıcılı tamamladı. BİST100 içinde 77 şirket günü pozitif, 23 şirket ise günü negatif tarafta tamamladı.

\*Dünkü fiyatlamada özellikle büyük ölçekli hisselerin taşıyıcı rolü öne çıktı. En yüksek işlem hacmi tarafında THYAO, KTLEV ve TUPRS ilk sıralarda yer alırken, bankacılık hisselerindeki toparlanma endeksin yukarı yönlü seyrini destekledi. Bu görünüm, endekste yönün yalnızca sınırlı sayıda hisseden değil, daha geniş bir tabandan beslendiğine işaret ediyor. Günün makro cephesinde öne çıkan veri, mart ayı Türkiye imalat PMI oldu. Veri, şubat ayındaki 49,3 seviyesinden 47,9'a gerileyerek üretim tarafında ivme kaybının belirginleştiğini gösterdi. VİOP cephesinde ise akşam seansı daha sınırlı bir fiyatlamaya işaret etti. Yakın vade BİST 30 endeks kontratı akşam seansını %0,07 düşüşle 15.021 puandan tamamladı.

\*Jeopolitik dengelerin ve haber akışının anlık değişebilme potansiyeli göz önüne alındığında; yatırımcıların olası dalgalanmalara karşı risk yönetimini merkeze alan, disiplinli bir duruş sergilemelerini öneriyoruz.

### Yurt Dışı Ekonomi Gündemi

\*Trump'ın jeopolitik riskleri artırıcı söylemleri ile birlikte petrol tekrar yükseldi. Ham petrol 105 \$'ın üstüne çıkarken, Brent petrol ise 107 \$'ı gördü.

\*Jeopolitik risklerin ve petrolün yükselmesi Asya seansında ABD vadeliilerine satış getirirken, değerli metallerde de değer kaybına sebep oldu.

\*Gün içinde jeopolitik riskler dikkatle takip edilecek.

### Global Piyasalar

Hisse Adı	Kapanış	Gün (%)	Hafta (%)	Ay (%)
S&P 500 End.	6.575,32	0,72	-0,25	-4,4
Nasdaq End.	21.840,95	1,16	-0,41	-3,6
Dow Jones End.	46.565,74	0,48	0,29	-4,9
DAX30	23.298,89	2,73	1,49	-7,9
NIKKEI	53.739,68	5,24	-0,02	-8,7

### Döviz Piyasası

Hisse Adı	Kapanış	Gün (%)	Hafta (%)	Ay (%)
USDTRY	44,47	0,06	0,32	1,2
EURTRY	51,54	0,35	0,52	-0,7
GBPTRY	59,31	0,74	-0,01	0,0
EURUSD	1,16	0,32	0,28	-1,9
GBPUSD	1,33	0,60	-0,45	-0,8

### Emtia Piyasası

Hisse Adı	Kapanış	Gün (%)	Hafta (%)	Ay (%)
Gram Altın TL	6.801,67	1,97	5,85	-8,5
Ons Altın \$	4.798,00	3,84	2,61	-9,5
CRUDE Petrol	98,87	-3,18	0,51	35,4
Ons Gümüş \$	75,00	2,74	3,16	-15,6
Bakır	5,60	-0,53	1,98	-6,7

02.04.2026

## Enka İnşaat

Düş.	Yük.	Aort.	Kap.	Gün (%)	Haf. (%)	Aylık (%)	Yb (%)
93,50	95,95	94,44	94,75	1,39	0,85	-6,83	21,41
İşlem Hacmi (mn TL)				Hareketli Ortalamalar (HO)			
Son	5 Gün Ort.			5	10	22	50
736,58	788,86			93,19	94,02	93,56	94,85
Destek Seviyeleri			Pivot	Direnc Seviyeleri			
93,52	92,28	91,07	94,73	95,97	97,18	98,42	

Gün içinde en düşük 93,50 en yüksek 95,95 seviyesini gören Enka İnşaat hissesinin günü %1,39 kazançla tamamladığı gözlenmektedir. Pivot seviye 94,73 seviyesinden geçmekte olup, aşağı yönlü hareketlerde birinci destek 93,52, ikinci destek ise 92,28 seviyesinden geçmektedir. Dirençler ise sırasıyla 95,97, 97,18 seviyelerinden geçmektedir. Bu aşamada 5 günlük HO seviyesinin %1,67 üzerinde, 22 günlük HO seviyesinin ise %1,27 üzerinde hareket ettiği dikkat çekmektedir. Son gün işlem hacmi ise bu aşamada 5 günlük ortalama işlem hacminin % 6,63 altında gerçekleşmiştir.

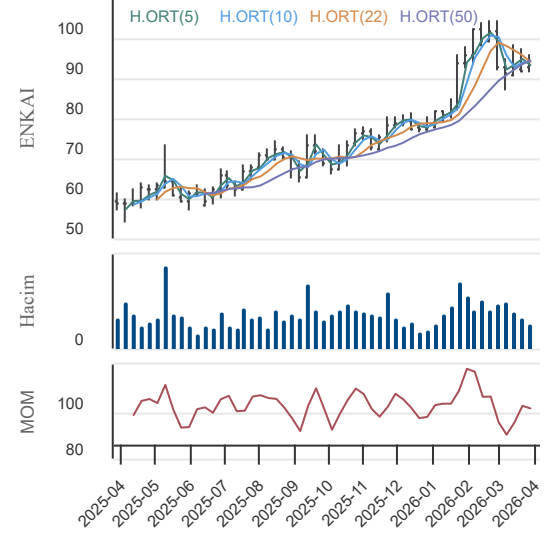

## Anadolu Grubu Holding

Düş.	Yük.	Aort.	Kap.	Gün (%)	Haf. (%)	Aylık (%)	Yb (%)
27,62	28,18	27,92	28,10	2,48	1,59	-16,81	-2,09
İşlem Hacmi (mn TL)				Hareketli Ortalamalar (HO)			
Son	5 Gün Ort.			5	10	22	50
206,05	136,24			27,42	27,96	29,08	32,11
Destek Seviyeleri			Pivot	Direnc Seviyeleri			
27,75	27,41	27,19	27,97	28,31	28,53	28,87	

Gün içinde en düşük 27,62 en yüksek 28,18 seviyesini gören Anadolu Grubu Holding hissesinin günü %2,48 kazançla tamamladığı gözlenmektedir. Pivot seviye 27,97 seviyesinden geçmekte olup, aşağı yönlü hareketlerde birinci destek 27,75, ikinci destek ise 27,41 seviyesinden geçmektedir. Dirençler ise sırasıyla 28,31, 28,53 seviyelerinden geçmektedir. Bu aşamada 5 günlük HO seviyesinin %2,48 üzerinde, Son gün işlem hacmi ise bu aşamada 5 günlük ortalama işlem hacminin % 51,23 üzerinde gerçekleşmiştir.

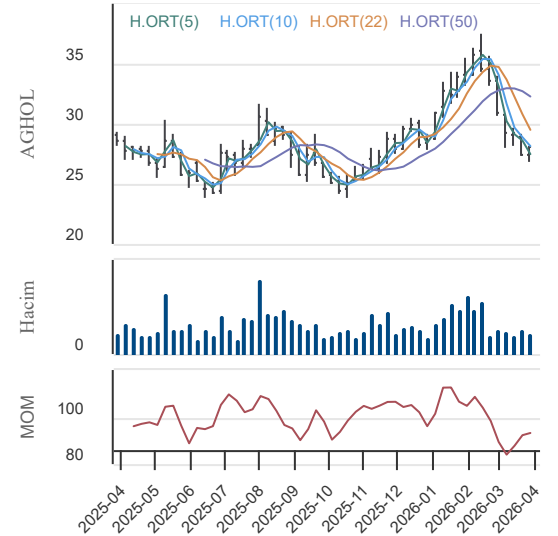

## Migros Ticaret

Düş.	Yük.	Aort.	Kap.	Gün (%)	Haf. (%)	Aylık (%)	Yb (%)
606,00	619,00	614,04	617,00	2,41	2,07	-4,42	18,20
İşlem Hacmi (mn TL)				Hareketli Ortalamalar (HO)			
Son	5 Gün Ort.			5	10	22	50
1.051,07	1.201,41			603,50	598,00	601,93	631,67
Destek Seviyeleri			Pivot	Direnc Seviyeleri			
609,00	601,00	596,00	614,00	622,00	627,00	635,00	

Gün içinde en düşük 606,00 en yüksek 619,00 seviyesini gören Migros Ticaret hissesinin günü %2,41 kazançla tamamladığı gözlenmektedir. Pivot seviye 614,00 seviyesinden geçmekte olup, aşağı yönlü hareketlerde birinci destek 609,00, ikinci destek ise 601,00 seviyesinden geçmektedir. Dirençler ise sırasıyla 622,00, 627,00 seviyelerinden geçmektedir. Bu aşamada 5 günlük HO seviyesinin %2,24 üzerinde, 22 günlük HO seviyesinin ise %2,50 üzerinde hareket ettiği dikkat çekmektedir. Son gün işlem hacmi ise bu aşamada 5 günlük ortalama işlem hacminin % 12,51 altında gerçekleşmiştir.

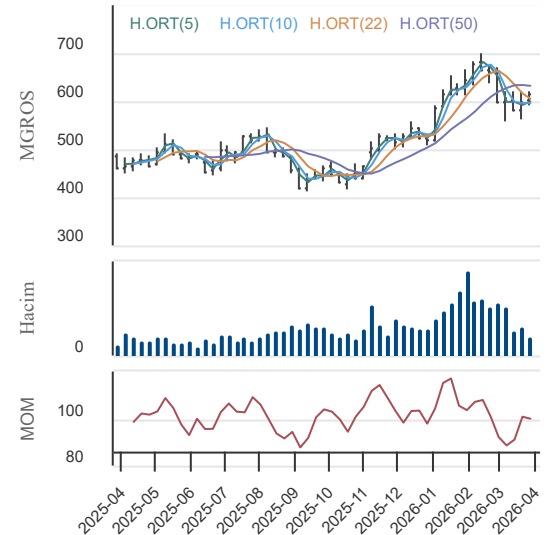

02.04.2026

## KAP Haberleri

### Şirket Haberleri:

AGESA: Rekabet Kurumu tarafından, 4054 sayılı Rekabetin Korunması Hakkında Kanun ("Kanun")'un ihlal edilip edilmediğinin tespitine yönelik olarak, bağlı ortaklıklarımızdan Medisa Sigorta AŞ'nin de içinde bulunduğu sağlık sigortası sektöründe faaliyet gösteren muhtelif şirketler ile sair şirketler nezdinde soruşturma açılmasına karar verilmiştir. Rekabet Kurumu tarafından soruşturma açılması, soruşturmaya konu teşebbüslerin Kanun'u ihlal ettikleri ve Kanun kapsamında cezai yaptırım ile karşı karşıya kaldıkları veya kalacakları şeklinde yorumlanamayacak olup, konuyla ilgili gelişmeler sermaye piyasası mevzuatına uygun olarak kamuoyu ile paylaşılacaktır.

EKGYO: Şirketimiz ile Toplu Konut İdaresi Başkanlığı (TOKİ) arasında imzalanan İşbirliği Protokolü kapsamında 27.03.2026 tarihinde 1. oturumu yapılan Ankara Gölbaşı Taşpınar Arsa Satışı Karşılıklı Gelir Paylaşımı İşi ihalesinin Açık Artırma-Kapalı Zarf Teklif Alma bölümünü içeren 2. oturumu 06.04.2026 Pazartesi günü saat:14:30'da yapılacaktır.

KZBGY: Şirketimizin portföyünde yer alan Marmaris'teki Sinpaş Kızılbük Thermal Wellness Resort projesi kapsamında;01 Mart 2026 - 31 Mart 2026 tarihleri arasında toplam 313 adet devre mülk satış sözleşmesi yapılmış olup, bu sözleşmelerin KDV hariç toplam bedeli 265.704.003 TL'dir. Projemizde ön satışların başladığı tarihten 01 Nisan 2026 tarihine kadar ise toplam 32.186 adet devre mülk satış sözleşmesi yapılmış olup, bu sözleşmelerin KDV hariç toplam bedeli 10.294.499.460 TL'dir.

EBEBK: 28 Şubat 2026 tarihi itibarıyla 279 tanesi standart, 24 tanesi ise mini mağaza konseptinde olmak üzere Türkiye'de toplam 303 mağazaya sahip olan şirketimizin mağaza sayısı 31 Mart 2026 tarihi itibarıyla 281 tanesi standart, 24 tanesi mini olmak üzere 305'e ulaşmıştır. 1 Mart - 31 Mart 2026 tarihleri arasında; Ankara'da 1 ve Hatay'da 1 mağaza olmak üzere toplam 2 mağaza açılmıştır.Şirketimiz 31 Mart 2026 tarihi itibarıyla Birleşik Krallık'ta 3, Kuzey Irak'ta 1 mağazaya sahiptir.

ARZUM: Şirketimizin kişisel bakım ürünleri kategorisindeki pazar payını artırma ve ürün çeşitliliğini genişletme stratejisi kapsamında; Ar-Ge çalışmaları tamamlanan yeni nesil IPL (Yoğun Atımlı Işık) teknolojiye sahip tüy alma sistemleri satışa sunulmuştur.Farklı cilt tiplerine uyumlu akıllı sensör teknolojisiyle geliştirilen bu ürün grubunun, katma değerli ürün portföyümüze dahil edilerek satış performansımıza olumlu katkı sağlaması beklenmektedir.

### Pay Alım-Satım Notları:

EFOR: Şirketimizin 25.03.2026 tarihli pay geri alım programına ilişkin Yönetim Kurulu kararı kapsamında; 01.04.2026 tarihinde pay başına 9,17 TL fiyattan toplam 550.000 adet EFOR paylarının geri alımı gerçekleştirilmiştir. Bu işlemle birlikte, 01.04.2026 tarihi itibarıyla geri alınan payların sermayeye oranı % 0,28370 seviyesine ulaşmıştır.

### Genel Kurul Haberleri:

MEDTR, BNTAS, DZGYO, GWIND

Not: Bu rapor, 01 Nisan saat 18:10 itibaren, 02 Nisan saat 08:00 kadar KAP içerisinde yayımlanan haberler içerisinde derlenmiştir.Kaynaklar: KAP, Finnet, Matriks ve Şirket Açıklamaları.

02.04.2026

## BIST-30 Hisseleri

Hisse Adı	Kapanış	Destekler		Pivot	Dirençler		Hareketli Ortalamalar			Performans			
		Destek 2	Destek 1		Direnç 1	Direnç 2	5 HO	20 HO	50 HO	Gün. (%)	Haf. (%)	Aylık (%)	Yıllık (%)
AEFES	16,93	16,58	16,75	16,97	17,14	17,36	16,76	17,37	18,74	0,9%	-4,0%	-10,7%	2,2%
AKBNK	68,25	66,88	67,57	68,28	68,97	69,68	66,80	71,00	78,57	3,4%	-0,7%	-21,9%	34,8%
ASELS	320,25	312,08	316,17	321,83	325,92	331,58	325,95	333,73	316,88	0,0%	-5,1%	-0,5%	167,4%
ASTOR	197,30	194,23	195,77	198,73	200,27	203,23	199,32	190,63	178,74	1,2%	-5,7%	4,9%	76,0%
BIMAS	689,00	681,00	685,00	692,50	696,50	704,00	678,50	676,73	675,40	0,9%	-2,3%	3,2%	52,3%
DSTKF	1.920,00	1.864,00	1.892,00	1.910,00	1.938,00	1.956,00	1.865,40	1.800,20	1.327,56	2,0%	3,9%	28,3%	1.201,7%
EKGYO	19,73	19,42	19,58	19,74	19,90	20,06	19,44	20,37	22,80	2,7%	-3,3%	-16,8%	56,7%
ENKAI	94,75	92,28	93,52	94,73	95,97	97,18	93,19	93,37	94,85	1,4%	0,9%	-6,8%	57,9%
EREGL	28,78	28,14	28,46	28,76	29,08	29,38	27,88	28,32	28,90	2,0%	3,1%	-11,9%	29,0%
FROTO	102,50	100,63	101,57	102,73	103,67	104,83	102,02	105,48	109,75	1,4%	-2,0%	-8,5%	8,5%
GARAN	128,80	125,73	127,27	129,83	131,37	133,93	126,80	133,68	147,18	1,8%	-1,2%	-19,6%	9,2%
GUBRF	491,25	469,75	480,50	487,75	498,50	505,75	473,15	496,53	503,41	3,8%	4,1%	-7,7%	86,8%
ISCTR	13,03	12,70	12,86	13,09	13,25	13,48	12,67	13,38	14,89	3,2%	1,2%	-19,7%	10,8%
KCHOL	195,80	192,33	194,07	197,43	199,17	202,53	193,30	187,30	194,67	0,5%	4,9%	1,8%	30,0%
KRDMD	32,08	30,80	31,44	31,92	32,56	33,04	30,08	30,11	30,39	3,8%	9,0%	-1,4%	9,4%
MGROS	617,00	601,00	609,00	614,00	622,00	627,00	603,50	597,90	631,67	2,4%	2,1%	-4,4%	27,3%
PETKM	20,34	19,33	19,83	20,67	21,17	22,01	20,09	19,40	18,69	-4,1%	6,9%	17,6%	19,2%
PGSUS	179,40	175,60	177,50	180,00	181,90	184,40	176,82	178,32	193,94	2,2%	-0,3%	-8,7%	-30,4%
SAHOL	90,55	88,98	89,77	90,58	91,37	92,18	88,45	91,04	98,02	2,9%	0,9%	-8,7%	13,5%
SASA	2,42	2,31	2,37	2,40	2,46	2,49	2,36	2,35	2,44	3,4%	2,5%	-2,0%	-35,3%
SISE	44,62	43,45	44,03	44,85	45,43	46,25	44,38	43,56	44,57	1,5%	-5,4%	-0,5%	17,9%
TAVHL	319,50	308,17	313,83	318,42	324,08	328,67	301,40	297,41	322,15	3,8%	4,8%	3,4%	32,0%
TCELL	107,20	104,93	106,07	107,33	108,47	109,73	106,02	108,15	114,21	1,2%	-0,2%	-7,4%	16,4%
THYAO	298,00	290,83	294,42	301,08	304,67	311,33	293,70	291,10	305,20	1,3%	1,2%	-3,1%	-1,9%
TOASO	272,50	266,33	269,42	275,58	278,67	284,83	274,00	280,13	291,71	-0,5%	-2,2%	-8,4%	74,1%
TRALT	43,10	42,11	42,61	43,55	44,05	44,99	41,77	48,14	51,49	2,9%	-1,1%	-29,3%	48,8%
TTKOM	59,00	58,13	58,57	59,13	59,57	60,13	58,40	59,75	64,62	1,6%	0,3%	-13,2%	20,2%
TUPRS	253,75	248,08	250,92	254,33	257,17	260,58	247,94	247,50	229,07	-1,7%	1,3%	20,9%	99,1%
VAKBN	31,04	30,23	30,63	30,95	31,35	31,67	30,70	32,96	36,11	3,5%	-4,6%	-24,4%	29,5%
YKBNK	34,26	33,55	33,91	34,23	34,59	34,91	33,27	34,92	38,25	3,8%	0,6%	-20,9%	42,5%

02.04.2026

## BİST-100 Hisseleri Teknik Göstergeler

Hisse Kod	MOMENTUM		RSI		STOCHASTIC		CCI		MACD
	Sinyal	AA/AS	Sinyal	AA/AS	Sinyal	AA/AS	Sinyal	AA/AS	Sinyal
AEFES							Alış		
AGHOL									Alış
AKBNK					Alış		Alış		
AKSA					Alış				
AKSEN	Alış					Aşırı Alım		Aşırı Alım	
ALARK					Alış				
ALTNY							Alış		
ANSGR									
ARCLK					Alış		Alış		
ASELS					Alış	Aşırı Satım	Alış		
ASTOR									
BALSU	Alış				Alış			Aşırı Alım	
BIMAS	Alış				Alış				
BRSAN	Alış								
BRYAT							Alış		
BSOKE	Alış				Alış		Alış		
BTCIM						Aşırı Satım		Aşırı Satım	
CANTE									
CCOLA	Satış								
CIMSA	Alış							Aşırı Alım	Alış
CVKMD									
CWENE	Alış				Satış				
DAPGM									Satış
DOAS							Alış		
DOHOL							Alış		
DSTKF				Aşırı Alım				Aşırı Alım	
ECILC					Alış	Aşırı Satım	Alış		
EFOR		Aşırı Satım		Aşırı Satım					
EKGYO							Alış		
ENERY	Satış								
ENJSA									
ENKAI									
EREGL	Alış							Aşırı Alım	
EUPWR		Aşırı Alım			Satış	Aşırı Alım		Aşırı Alım	
EUREN						Aşırı Satım		Aşırı Satım	
FENER					Alış		Alış		
FROTO					Alış		Alış		
GARAN							Alış		
GENIL				Aşırı Alım		Aşırı Alım		Aşırı Alım	
GESAN								Aşırı Alım	

02.04.2026

## BİST-100 Hisseleri Teknik Göstergeler

Hisse Kod	MOMENTUM		RSI		STOCHASTIC		CCI		MACD
	Sinyal	AA/AS	Sinyal	AA/AS	Sinyal	AA/AS	Sinyal	AA/AS	Sinyal
GLRMK								Aşırı Alım	
GRSEL									
GRTHO						Aşırı Satım		Aşırı Satım	
GSRAY									
GUBRF					Alış				
HALKB			Alış		Alış	Aşırı Satım	Alış		
HEKTS									Alış
ISCTR					Alış				
ISMEN							Alış		
IZENR						Aşırı Satım		Aşırı Satım	
KCHOL					Satış			Aşırı Alım	
KLRHO	Alış					Aşırı Alım			
KONTR					Alış	Aşırı Satım	Alış		
KRDMD	Alış							Aşırı Alım	Alış
KTLEV		Aşırı Alım		Aşırı Alım		Aşırı Alım		Aşırı Alım	
KUYAS	Satış					Aşırı Satım			
MAGEN								Aşırı Alım	
MAVI					Alış				
MGROS								Aşırı Alım	
MIATK						Aşırı Alım		Aşırı Alım	
MPARK									
OBAMS								Aşırı Alım	
ODAS							Alış		
OTKAR									
OYAKC	Alış								
PAHOL	Alış					Aşırı Satım			
PASEU								Aşırı Alım	
PATEK									
PETKM							Satış		
PGSUS	Alış						Alış		
PSGYO						Aşırı Satım			
QUAGR	Alış				Alış		Alış		
RALYH		Aşırı Alım					Satış		
REEDR	Satış								
SAHOL					Alış				
SARKY					Alış				
SASA	Alış								
SISE	Alış					Aşırı Satım			
SKBNK									
SOKM			Alış						

02.04.2026

**BİST-100 Hisseleri Teknik Göstergeler**

Hisse Kod	MOMENTUM		RSI		STOCHASTIC		CCI		MACD
	Sinyal	AA/AS	Sinyal	AA/AS	Sinyal	AA/AS	Sinyal	AA/AS	Sinyal
TABGD							Alış		
TAVHL					Alış			Aşırı Alım	
TCELL									
THYAO	Alış							Aşırı Alım	
TKFEN		Aşırı Alım						Aşırı Alım	
TOASO					Satış		Alış		
TRALT									
TRENJ									
TRMET									
TSKB							Alış		
TTKOM					Alış				Alış
TUKAS					Alış		Alış		
TUPRS	Satış								
TUREX	Alış				Alış				Alış
TURSG									
ULKER						Aşırı Alım		Aşırı Alım	
VAKBN			Alış			Aşırı Satım	Alış		
VESTL									
YKBNK					Alış				
ZOREN							Alış		Alış

**Teknik Analiz İndikatörlerine İlişkin Açıklamalar**

Teknik göstergeler tablolarında yer alan ifadeler, teknik analiz programlarındaki bazı indikatörlerin ürettiği sinyalleri göstermektedir. Bu sinyaller, İkon Menkul Değerler A. Ş. 'nin alım ya da satım tavsiyesi olarak düşünülmemelidir.

**MOMENTUM** : Göstergede 100 referans noktasını gösterir. Göstergenin referans çizgisinin altına inmesi "SAT", referans çizgisinin üzerine çıkması "AL" sinyali olarak değerlendirilir. Momentumun aşırı satış bölgesinden dönüş eğiliminde olması kısa vadede düşüşün tamamlandığını, momentumun belirli bir tepe yapıp aşağı doğru dönmesi, fiyatlardaki artış hızının yavaşladığını ve fiyatların bir süre sonra gerilemeye başlayacağını gösterir. Gösterge 115 çizgisinin üzerindeyken aşırı alım bölgesinde, 85 çizgisinin altındayken aşırı satım bölgesinde olarak yorumlanır.

**MACD** : Orta vadeli ve hareketli ortalamalardan oluştuğu için trend takip edici bir göstergedir. Göstergede 0 değeri referans çizgisini belirtir. MACD çizgisi kesikli sinyal çizgisini yukarıdan aşağıya doğru kestiğinde "SAT", aşağıdan yukarıya doğru kestiğinde ise "AL" sinyali olarak yorumlanır.

**RSI** : RSI eğrisi "0" ile "100" sayıları arasında değer alır. RSI genellikle 70 çizgisi üzerinde tepe ve 30 çizgisinin de altında dip yapar. Gösterge 70 seviyesinin üzerinde aşırı alım bölgesini, 30 seviyesinin altında ise aşırı satım bölgesini gösterir. RSI'ın 30 çizgisinin altına düşüp tekrar yükselmeye başlaması durumunda "AL" sinyali, 70 çizgisinin üzerine çıkıp bir tepe yaptıktan sonra tekrar aşağı dönmesi durumunda "SAT" sinyali olarak yorumlanır.

**STOCHASTIC** : Stochastic eğrisi "0" ile "100" arasında dalgalanır. Genellikle 80' in üzeri aşırı alım yapılmış bir piyasayı (sat sinyali), 20' nin altı da aşırı satış yapılmış bir piyasayı (al sinyali) gösterir. Ayrıca; yavaşlatılmış %K çizgisi aşağıdan yukarıya doğru %D çizgisini keserse "AL", %K çizgisi %D çizgisini yukarıdan aşağıya doğru keserse "SAT" sinyali olarak değerlendirilir.

**CCI** : CCI eğrisi +100 ile -100 arasında bir değer alır. Göstergede +100 seviyesinin üzeri aşırı alım yapıldığını, -100 seviyesinin altı ise aşırı satım yapıldığını ifade eder. CCI'ın -100 çizgisinin altına düşüp tekrar yükselmeye başlaması durumunda "AL" sinyali, +100 çizgisinin üzerine çıkıp bir tepe yaptıktan sonra tekrar aşağı dönmesi durumunda "SAT" sinyali olarak yorumlanır.

02.04.2026

## Ekonomik Takvim

30.03.2026 - 03.04.2026

30 Mart 2026, Pazartesi					
Saat	Ülke	Başlık	Dönem	Beklenti	Önceki
02:50	Japonya	BOJ Görüş Özeti			
10:00	Türkiye	Ekonomik Güven Endeksi	Mart	100,2	100,7
12:00	Euro Bölgesi	Tüketici Güven Endeksi	Mart	-16,3	-12,2
15:00	Almanya	Tüketici Fiyat Endeksi (Ön Yayın)	Aylık - Mart	1,00%	0,20%
15:00	Almanya	Tüketici Fiyat Endeksi (Ön Yayın)	Yıllık - Mart	2,60%	1,90%
31 Mart 2026, Salı					
Saat	Ülke	Başlık	Dönem	Beklenti	Önceki
02:30	Japonya	Tokyo Çekirdek Tüketici Fiyat Endeksi	Aylık - Mart		0,30%
02:30	Japonya	Tokyo Çekirdek Tüketici Fiyat Endeksi	Yıllık - Mart	2,00%	1,80%
02:30	Japonya	Tokyo Tüketici Fiyat Endeksi	Yıllık - Mart	1,70%	1,60%
02:30	Japonya	İşsizlik Oranı	Şubat	2,70%	2,70%
02:50	Japonya	Sanayi Üretimi (Ön Yayın)	Aylık - Şubat	-2,00%	4,30%
02:50	Japonya	Perakende Satışlar	Yıllık - Şubat	1,50%	1,80%
04:30	Çin	İmalat PMI Endeksi	Mart	49,8	49
04:30	Çin	Hizmet PMI Endeksi	Mart	50,2	49,5
09:00	İngiltere	Gayri Safi Yurtiçi Hasıla	Çeyreklik - 4.Çeyrek	0,10%	0,10%
09:00	İngiltere	Gayri Safi Yurtiçi Hasıla	Yıllık - 4.Çeyrek	1,00%	1,30%
09:00	Almanya	Perakende Satışlar	Aylık - Şubat	0,50%	-0,90%
09:00	Almanya	Perakende Satışlar	Yıllık - Şubat	1,10%	1,20%
10:00	Türkiye	İşsizlik Oranı	Şubat	8,50%	8,10%
10:00	Türkiye	Ticaret Dengesi	Şubat	-9,20 Milyar USD	-8,38 Milyar USD
12:00	Euro Bölgesi	Çekirdek Tüketici Fiyat Endeksi (Ön Yayın)	Aylık - Mart		0,80%
12:00	Euro Bölgesi	Çekirdek Tüketici Fiyat Endeksi (Ön Yayın)	Yıllık - Mart	2,30%	2,40%
12:00	Euro Bölgesi	Tüketici Fiyat Endeksi (Ön Yayın)	Aylık - Mart	0,90%	0,60%
12:00	Euro Bölgesi	Tüketici Fiyat Endeksi (Ön Yayın)	Yıllık - Mart	2,20%	1,90%
15:30	Kanada	Gayri Safi Yurtiçi Hasıla	Aylık - Ocak	0,00%	0,20%
17:00	ABD	Conference Board (CB) Tüketici Güveni	Mart	86	91,2
17:00	ABD	İş İmkanları ve Personel Değişim Oranı (JOLTS)	Mart	6,700M	6,946M
1 Nisan 2026, Çarşamba					
Saat	Ülke	Başlık	Dönem	Beklenti	Önceki
01:00	Avustralya	İmalat PMI Endeksi	Mart	50,1	51,5
03:30	Japonya	İmalat PMI Endeksi	Mart	51,4	53
04:45	Çin	Caixin İmalat PMI Endeksi	Mart	51,7	52,1
10:00	Türkiye	İmalat PMI Endeksi	Mart	49,2	49,3
10:55	Almanya	İmalat PMI Endeksi	Mart	51,7	50,9
11:00	Euro Bölgesi	İmalat PMI Endeksi	Mart	51,4	50,8
11:30	İngiltere	İmalat PMI Endeksi	Mart	51,4	51,7
12:00	Euro Bölgesi	İşsizlik Oranı	Şubat	6,10%	6,10%
15:15	ABD	ADP Tarım Dışı İstihdam	Mart	80K	63K
15:30	ABD	Çekirdek Perakende Satışlar	Aylık - Şubat	-0,10%	0,00%
15:30	ABD	Perakende Satışlar	Aylık - Şubat	-0,10%	-0,20%
16:30	Kanada	İmalat PMI Endeksi	Mart	49,2	51
16:45	ABD	İmalat PMI Endeksi	Mart	52,4	51,6
17:00	ABD	ISM İmalat PMI Endeksi	Mart	52	52,4
20:30	Kanada	BOC Toplantı Tutanakları			
2 Nisan 2026, Perşembe					
Saat	Ülke	Başlık	Dönem	Beklenti	Önceki
15:30	Kanada	Ticaret Dengesi	Şubat	-4,8 Milyar CAD	-3,65 Milyar CAD
15:30	ABD	Ticaret Dengesi	Şubat	-45,0 Milyar USD	-54,50 Milyar USD
3 Nisan 2026, Cuma					
Saat	Ülke	Başlık	Dönem	Beklenti	Önceki
		Good Friday (Tatil)			
03:30	Japonya	Hizmet PMI Endeksi	Mart	52,8	53,8
04:45	Çin	Caixin Hizmet PMI Endeksi	Mart	54,5	56,7
10:00	Türkiye	Tüketici Fiyat Endeksi	Aylık - Mart	2,60%	2,96%
10:00	Türkiye	Tüketici Fiyat Endeksi	Yıllık - Mart	31,60%	31,53%
10:00	Türkiye	Üretici Fiyat Endeksi	Aylık - Mart	1,20%	2,43%
10:00	Türkiye	Üretici Fiyat Endeksi	Yıllık - Mart	24,25%	27,56%
15:30	ABD	Tarım Dışı İstihdam	Mart	50K	-92K
15:30	ABD	Ortalama Saatlik Kazançlar	Aylık - Mart	0,30%	0,40%
15:30	ABD	Ortalama Saatlik Kazançlar	Yıllık - Mart	3,60%	3,80%
15:30	ABD	İşsizlik Oranı	Mart	4,50%	4,40%
16:45	ABD	Hizmet PMI Endeksi	Mart	51,1	51,7
17:00	ABD	ISM Hizmet PMI Endeksi	Mart	54	56,1

Araştırma Birimi  
arastirma@ikonmenkul.com.tr

## Yasal Uyarı

Burada yer alan yatırım bilgi, yorum ve tavsiyeleri yatırım danışmanlığı kapsamında değildir. Yatırım danışmanlığı hizmeti, kişilerin risk ve getiri tercihleri dikkate alınarak kişiye özel sunulmaktadır. Burada yer alan ve hiçbir şekilde yönlendirici nitelikte olmayan içerik, yorum ve tavsiyeler genel bilgilendirme amacıyla hazırlanmıştır. Bu tavsiyeler mali durumunuz ile risk ve getiri tercihlerinize uygun olmayabilir. Bu nedenle, sadece burada yer alan bilgilere dayanarak yatırım kararı verilmesi beklentilerinize uygun sonuçlar doğurmayabilir. Özellikle kaldıraçlı işlemlerinizi yatırdığınız para kadar kaybetme ihtimaliniz vardır. Kaldıraçlı işlemlerde yatırım danışmanlığı hizmeti de verilmemektedir. Burada yer alan yorum ve tavsiyeler, yorum ve tavsiyede bulunanların kişisel görüşlerine dayanmakta olup, herhangi bir yatırım aracının alım satım tavsiyesi veya getiri vaadi olarak yorumlanmamalıdır. Hiçbir şekilde yönlendirici nitelikte olmayan bu içerik genel anlamda bilgi vermeyi amaçlamakta olup; bu içeriğin, müşterilerin ve diğer yatırımcıların alım satım kararlarını destekleyebilecek yeterli bilgileri kapsamayabileceği dikkate alınmalıdır. Yatırım yapmadan önce piyasaların içerdiği riskleri tam olarak anladığınızdan emin olunuz. Web sitemizde yer alan bilgi ve görüşlere dayanarak yapılacak yatırımlar ve ticari işlemlerin sonuçlarından veya ortaya çıkabilecek tüm zararlardan IKON Menkul Değerler A.Ş. sorumlu tutulamaz.