

03.04.2026

BIST 100 Teknik Analiz

Düş.	Yük.	Aort.	Kap.	Gün (%)	Haf. (%)	Aylık (%)	Yb (%)
12.820,87	13.078,32	13.051,69	13.051,69	0,88	2,55	-2,21	15,90
İşlem Hacmi (mn TL)				Hareketli Ortalamalar (HO)			
Son	5 Gün Ort.			5	10	22	50
146.057,92	133.417,46			12.821,02	12.894,21	12.974,41	13.407,11
Destek Seviyeleri		Pivot		Direnç Seviyeleri			
12.888,93	12.726,18	12.631,48	12.983,63	13.146,38	13.241,08	13.403,83	

Gün içinde en düşük 12.820,87 en yüksek 13.078,32 seviyesini gören BIST 100 endeksinin günü %0,88 kazançla tamamladığı gözlenmektedir. Pivot seviye 12.983,63 seviyesinden geçmekte olup, aşağı yönlü hareketlerde birinci destek 12.888,93, ikinci destek ise 12.726,18 seviyesinden geçmektedir. Dirençler ise sırasıyla 13.146,38, 13.241,08 seviyelerinden geçmektedir. Bu aşamada endeksin 5 günlük HO seviyesinin %1,80 üzerinde, 22 günlük HO seviyesinin ise %0,60 üzerinde hareket ettiği dikkat çekmektedir. Son gün işlem hacmi ise bu aşamada 5 günlük ortalama işlem hacminin % 9,47 üzerinde gerçekleşmiştir.

VIOP30 Teknik Analiz

Düş.	Yük.	Aort.	Kap.	Gün (%)	Haf. (%)	Aylık (%)	Yb (%)
14.675,00	15.225,00	14.976,40	15.160,00	0,93	3,39	-2,48	24,06
İşlem Hacmi (mn TL)				Hareketli Ortalamalar (HO)			
Son	5 Gün Ort.			5	10	22	50
49.021,36	41.635,24			14.878,00	14.977,30	15.144,23	15.274,24
Destek Seviyeleri		Pivot		Direnç Seviyeleri			
14.815,00	14.470,00	14.265,00	15.020,00	15.365,00	15.570,00	15.915,00	

Gün içinde en düşük 14.675,00 en yüksek 15.225,00 seviyesini gören BIST 30 Yakın Vade endeks kontratının günü %0,93 kazançla tamamladığı gözlenmektedir. Pivot seviye 15.020,00 seviyesinden geçmekte olup, aşağı yönlü hareketlerde birinci destek 14.815,00, ikinci destek ise 14.470,00 seviyesinden geçmektedir. Dirençler ise sırasıyla 15.365,00, 15.570,00 seviyelerinden geçmektedir. Bu aşamada 5 günlük HO seviyesinin %1,90 üzerinde, 22 günlük HO seviyesinin ise %0,10 üzerinde hareket ettiği dikkat çekmektedir. Son gün işlem hacmi ise bu aşamada 5 günlük ortalama işlem hacminin % 17,74 üzerinde gerçekleşmiştir.

USDTRY (Yakın Vade) Teknik Analiz

Düş.	Yük.	Aort.	Kap.	Gün (%)	Haf. (%)	Aylık (%)	Yb (%)
45,67	45,80	45,71	45,67	-0,11	2,54	1,39	6,49
İşlem Hacmi (mn TL)				Hareketli Ortalamalar (HO)			
Son	5 Gün Ort.			5	10	22	50
9.675,19	22.721,77			44,96	44,79	44,88	44,36
Destek Seviyeleri		Pivot		Direnç Seviyeleri			
45,63	45,58	45,50	45,71	45,76	45,84	45,89	

Gün içinde en düşük 45,67 en yüksek 45,80 seviyesini gören USD/TL Yakın Vade kontratının günü %0,11 kayıpla tamamladığı gözlenmektedir. Pivot seviye 45,71 seviyesinden geçmekte olup, aşağı yönlü hareketlerde birinci destek 45,63, ikinci destek ise 45,58 seviyesinden geçmektedir. Dirençler ise sırasıyla 45,76, 45,84 seviyelerinden geçmektedir. Bu aşamada endeksin 5 günlük HO seviyesinin %1,57 üzerinde, 22 günlük HO seviyesinin ise %1,77 üzerinde hareket ettiği dikkat çekmektedir. Son gün işlem hacmi ise bu aşamada 5 günlük ortalama işlem hacminin % 57,42 altında gerçekleşmiştir.

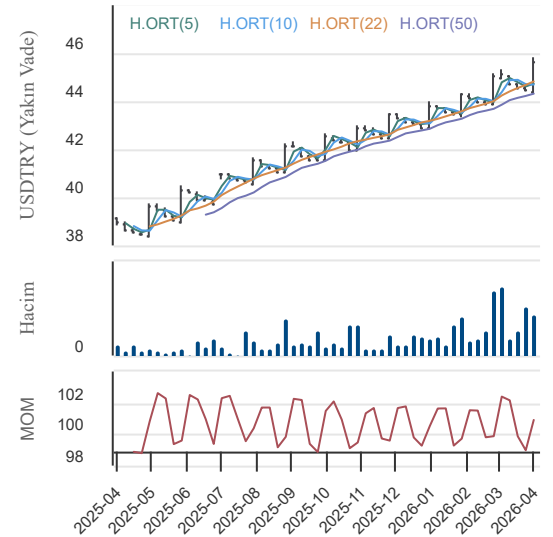
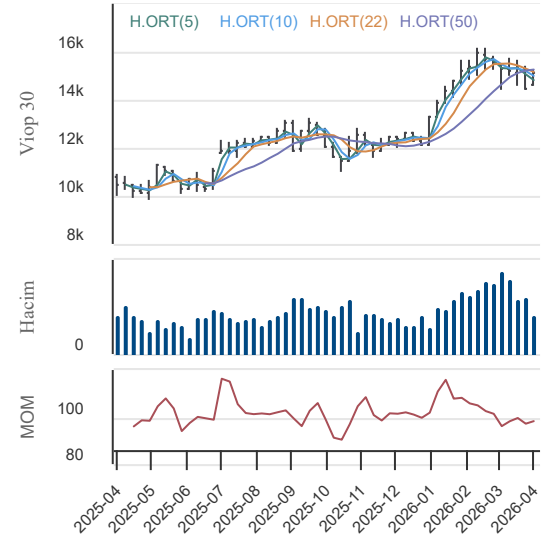
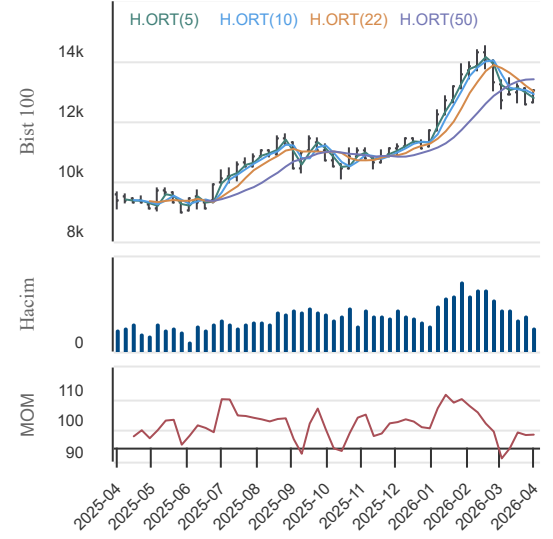

03.04.2026

BİST En Çok Yükselenler (İlk 5)

Hisse Adı	Kapanış	Günlük D. (%)	Hacim (Mn TL)
MCARD	149,60	10,00	1.521,7
CEMZY	71,55	9,99	412,3
ARMGD	106,80	9,99	267,9
AYEN	36,38	9,98	315,2
FADE	17,09	9,97	244,4

BİST En Çok Düşenler (İlk 5)

Hisse Adı	Kapanış	Günlük D. (%)	Hacim (Mn TL)
ATPAY	1,26	-10,00	11,2
BIGTK	224,90	-9,97	1.256,5
EFOR	8,15	-9,94	666,6
APYMD	2.690,00	-9,88	0,0
KLRHO	129,00	-9,35	3.252,8

Hacmi En Yüksek Hisseler (İlk 5)

Hisse Adı	Kapanış	Günlük D. (%)	Hacim (Mn TL)
THYAO	299,75	0,59	14.229,3
TUPRS	256,00	0,89	9.473,7
ASTOR	207,80	5,32	8.382,3
ASELS	336,50	5,07	8.178,4
SASA	2,44	0,83	6.601,0

BİST-100 Para Girişi Gözlenen (İlk 5)

Hisse Adı	Kapanış	Günlük D. (%)	Hacim (Mn TL)
TRALT	45,14	4,73	6.460,5
YKBNK	34,62	1,05	4.431,6
HALKB	36,74	1,32	2.715,6
VAKBN	31,34	0,97	1.409,1
QUAGR	3,22	1,90	1.245,8

BİST-100 Para Çıkışı Gözlenen (İlk 5)

Hisse Adı	Kapanış	Günlük D. (%)	Hacim (Mn TL)
EREGL	28,20	-2,02	4.006,3
KLRHO	129,00	-9,35	3.252,8
MIATK	42,36	-1,49	3.205,0
PGSUS	178,90	-0,28	2.072,7
DOHOL	19,80	-3,88	1.494,2

Yurt İçi Piyasalar

Hisse Adı	Son	Gün %	Hafta (%)	Ay (%)
BİST-100	13.052	0,88	2,55	-2,2
BİST-30	14.882	1,33	2,76	-1,7
BİST BANKA	16.023	1,27	2,44	-14,7
BİST HİZMET	12.098	0,74	2,53	2,8
BİST SANAYİ	16.468	0,58	2,57	1,5

Yurt İçi Ekonomi Gündemi

*BİST 100, gün boyu süren pozitif ivmenin ardından perşembe gününü yüzde 0,88 değer kazanarak 13.051 puandan noktalandı. Hisse bazlı hareketlerde, Astor'un yüzde 5,32 ve Aselsan'ın yüzde 5,07 oranındaki güçlü primleri, yatırımcıların sanayi ve teknoloji odaklı şirketlerdeki alım iştahının devam ettiğini gösterdi.

*Piyasaların radarında küresel jeopolitik tansiyon ve bölgedeki arabuluculuk çabaları ana gündem maddesi olmaya devam ediyor. İran Meclis Başkanı Kalibaf, ABD'nin olası kara harekâtı tehditlerine, "Silahlı, hazırlıklı ve dimdik ayakta. Gelin bekliyoruz" sözleriyle karşılık vererek gerginliğin henüz geçmediğini gösterdi. Türkiye'nin 5 yıllık CDS primi 287,90 baz puana kadar gerileyerek son bir haftanın en düşük düzeyine indi. Bist30 yakın vade endeks kontratı aksam seansı boyunca dar bir bantta hareket etmesinin ardından yüzde 0,06 gibi sınırlı bir yükselişle 15160 puandan tamamlandı.

*Jeopolitik dengelerin yanı sıra, özellikle saat 10.00'da açıklanacak olan yurt içi enflasyon verisinin günün ilk yarısındaki fiyatlamalar ve piyasa volatilitesi üzerinde doğrudan belirleyici bir rol oynaması beklenmektedir. Makroekonomik veri akışının ve haber başlıklarının anlık değişebilme potansiyeli göz önüne alındığında; yatırımcıların olası dalgalanmalara karşı dikkatli olmaları gerektiğini hatırlatmak istiyoruz.

Yurt Dışı Ekonomi Gündemi

*Trump'ın açıklamaları petrol piyasasında tarihi günlerin yaşanmasına sebep oldu. Piyasalarda çok nadir görülen bir durum gerçekleşti ve Amerikan ham petrolünün fiyatı, Brent petrolün fiyatını geçti. Fiyatlar arasındaki bu sert açılma ve dalgalanmalar en son pandemi döneminde görülmüştü; yani petrol tarafında oldukça ilginç günlerden geçiyoruz. *ABD ve yurt dışında Paskalya ve Kutsal Cuma tatili olduğu için vadeli kontratların çoğu kapalı olacak. ABD ve Avrupa piyasaları kapalı. ABD vadeli borsa endeksleri erken kapanış yapacak. Likiditenin düşük olması sebebiyle spot pariteler ve kapanış yaşanana kadar vadeli borsa endekslerinde ani oynaklık görülebilir.

Global Piyasalar

Hisse Adı	Kapanış	Gün (%)	Hafta (%)	Ay (%)
S&P 500 End.	6.582,69	0,11	1,63	-4,3
Nasdaq End.	21.879,18	0,18	2,20	-3,8
Dow Jones End.	46.504,67	-0,13	1,18	-4,9
DAX30	23.168,08	-0,56	2,45	-6,0
NIKKEI	52.463,27	-2,38	-2,13	-9,6

Döviz Piyasası

Hisse Adı	Kapanış	Gün (%)	Hafta (%)	Ay (%)
USDTRY	44,46	-0,03	0,27	1,2
EURTRY	51,54	0,01	0,83	0,2
GBPTRY	59,11	-0,33	-0,08	0,1
EURUSD	1,15	-0,45	0,10	-1,3
GBPUSD	1,32	-0,61	-0,80	-1,3

Emtia Piyasası

Hisse Adı	Kapanış	Gün (%)	Hafta (%)	Ay (%)
Gram Altın TL	6.680,51	-1,78	7,06	-11,4
Ons Altın \$	4.657,00	-2,94	2,35	-13,8
CRUDE Petrol	106,58	7,79	5,26	36,4
Ons Gümüş \$	71,20	-5,07	3,34	-25,1
Bakır	5,68	1,36	4,16	-4,1

03.04.2026

Garanti Bankası

Düş.	Yük.	Aort.	Kap.	Gün (%)	Haf. (%)	Aylık (%)	Yb (%)
125,80	131,30	128,61	131,30	1,94	3,63	-10,25	-8,50
İşlem Hacmi (mn TL)				Hareketli Ortalamalar (HO)			
Son	5 Gün Ort.			5	10	22	50
3.276,06	3.131,65			127,72	129,51	133,75	146,78
Destek Seviyeleri			Pivot	Direnc Seviyeleri			
127,63	123,97	122,13	129,47	133,13	134,97	138,63	

Gün içinde en düşük 125,80 en yüksek 131,30 seviyesini gören Garanti Bankası hissesinin günü %1,94 kazançla tamamladığı gözlenmektedir. Pivot seviye 129,47 seviyesinden geçmekte olup, aşağı yönlü hareketlerde birinci destek 127,63, ikinci destek ise 123,97 seviyesinden geçmektedir. Dirençler ise sırasıyla 133,13, 134,97 seviyelerinden geçmektedir. Bu aşamada hissenin 5 günlük HO seviyesinin %2,80 üzerinde, Son gün işlem hacmi ise bu aşamada 5 günlük ortalama işlem hacminin % 4,61 üzerinde gerçekleşmiştir.

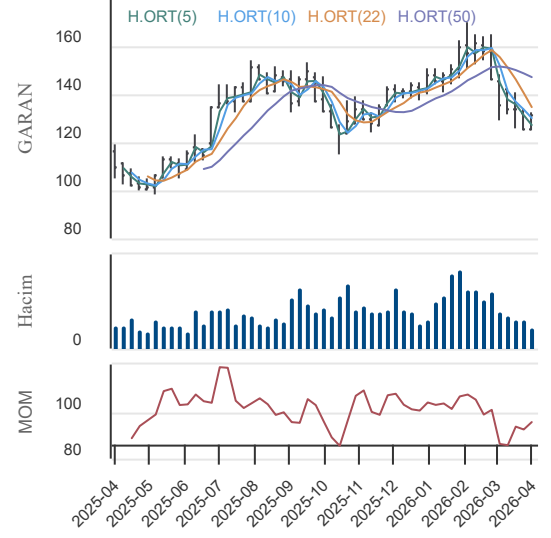

Doğan Holding

Düş.	Yük.	Aort.	Kap.	Gün (%)	Haf. (%)	Aylık (%)	Yb (%)
19,79	21,44	21,11	19,80	-3,88	-4,16	0,10	16,81
İşlem Hacmi (mn TL)				Hareketli Ortalamalar (HO)			
Son	5 Gün Ort.			5	10	22	50
1.494,19	579,70			20,39	20,63	20,65	20,91
Destek Seviyeleri			Pivot	Direnc Seviyeleri			
19,25	18,69	17,60	20,34	20,90	21,99	22,55	

Gün içinde en düşük 19,79 en yüksek 21,44 seviyesini gören Doğan Holding hissesinin günü %3,88 kayıpla tamamladığı gözlenmektedir. Pivot seviye 20,34 seviyesinden geçmekte olup, aşağı yönlü hareketlerde birinci destek 19,25, ikinci destek ise 18,69 seviyesinden geçmektedir. Dirençler ise sırasıyla 20,90, 21,99 seviyelerinden geçmektedir. Bu aşamada 5 günlük HO seviyesinin %2,87 altında, 22 günlük HO seviyesinin ise %4,12 altında hareket ettiği dikkat çekmektedir. Son gün işlem hacmi ise bu aşamada 5 günlük ortalama işlem hacminin % 157,75 üzerinde gerçekleşmiştir.

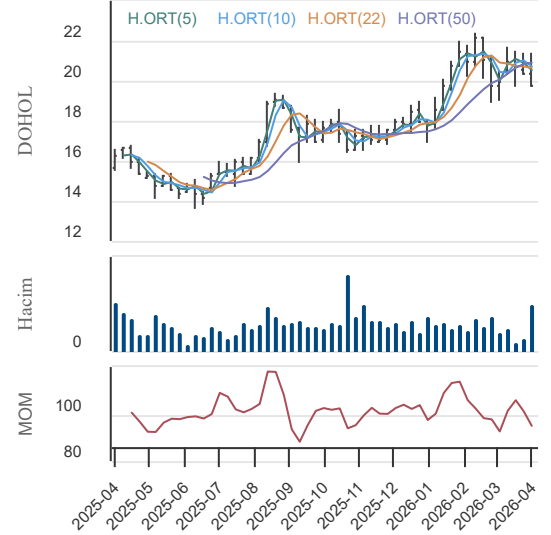

Borusan Boru Sanayi

Düş.	Yük.	Aort.	Kap.	Gün (%)	Haf. (%)	Aylık (%)	Yb (%)
509,50	526,50	517,58	526,00	0,77	2,94	-9,85	-5,23
İşlem Hacmi (mn TL)				Hareketli Ortalamalar (HO)			
Son	5 Gün Ort.			5	10	22	50
731,10	683,31			519,50	514,43	517,05	608,71
Destek Seviyeleri			Pivot	Direnc Seviyeleri			
514,83	503,67	497,83	520,67	531,83	537,67	548,83	

Gün içinde en düşük 509,50 en yüksek 526,50 seviyesini gören Borusan Boru Sanayi hissesinin günü %0,77 kazançla tamamladığı gözlenmektedir. Pivot seviye 520,67 seviyesinden geçmekte olup, aşağı yönlü hareketlerde birinci destek 514,83, ikinci destek ise 503,67 seviyesinden geçmektedir. Dirençler ise sırasıyla 531,83, 537,67 seviyelerinden geçmektedir. Bu aşamada 5 günlük HO seviyesinin %1,25 üzerinde, 22 günlük HO seviyesinin ise %1,73 üzerinde hareket ettiği dikkat çekmektedir. Son gün işlem hacmi ise bu aşamada 5 günlük ortalama işlem hacminin % 6,99 üzerinde gerçekleşmiştir.

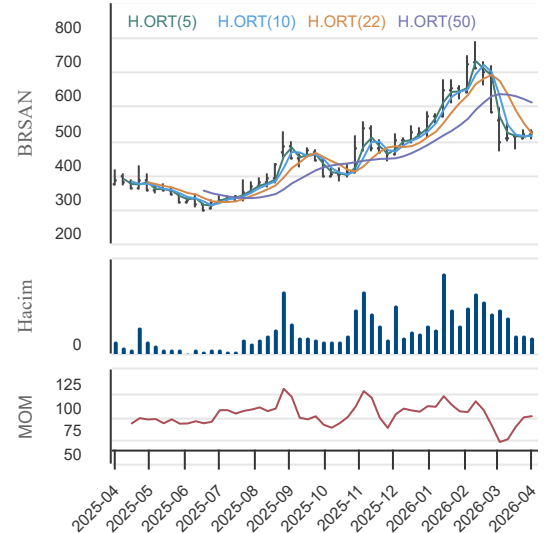

03.04.2026

KAP Haberleri

Şirket Haberleri:

SASA: Şirketimizin 1 Nisan 2026 tarihinde yapılan Yönetim Kurulu Toplantısında;-Yurtdışında ihraç edilen Paya Dönüştürülebilir Tahvil (PDT) sahiplerinin 2026 yılı Mart ayı içinde Şirketimize ulaşan paya dönüştürme hak kullanım taleplerinin şarta bağlı sermaye artırımını sağlamak suretiyle karşılanması, Yurtdışında ihraç edilen Paya Dönüştürülebilir Tahvil (PDT) sahiplerinin 2026 yılı Mart ayı içinde Şirketimize ulaşan paya dönüştürme hak kullanım taleplerinin karşılanmasını teminen şarta bağlı sermaye artırımını yapılması, ihraç edilecek yeni payların tamamının mevcut ortakların yeni pay alma hakları tamamen kısıtlanarak 2026 yılı Mart ayı içinde dönüştürme hakkını kullanmak isteyen toplam 115.900.000 Euro nominal değerli tahvil sahiplerine tahsis edilmesi ve Şirket çıkarılmış sermayesinin dönüştürme tutarı olan 2.439.999.996 TL artırılarak 43.815.615.360,80 TL'den 46.255.615.356,80 TL'ye yükseltilmesine izin verilmesi, bu kapsamda çıkarılacak ihraç belgesinin onaylanması amacıyla 1 Nisan 2026 tarihinde Sermaye Piyasası Kurulu'na başvuruda bulunulmuştur.

SKYLP: Bağılı ortaklığımız İdeal Data Finansal Teknolojiler A.Ş.'den ("İdeal Data") tarafımıza bildirildiği üzere; İdeal Data'nın Ftech Labs Bilişim A.Ş.'nde sahip olduğu, Ftech Labs sermayesinin %5'ine tekabül eden, 3.250,00 TL sermayeyi temsil eden paylar 02.04.2026 tarihinde (bugün) 3.557.904 TL karşılığında satılarak pay devir işlemleri tamamlanmıştır.ISGSY: Şirketimizin 24 Mart 2026 tarihli Bedelsiz Sermaye Artırımına ilişkin Yönetim Kurulu Kararı aynı tarihte kamuya duyurulmuştur .Sermaye Piyasası Kurulu'na 02.04.2026 tarihinde Bedelsiz Sermaye Artırımına ilişkin başvuru yapılmıştır.

SAYAS:Şirketimiz tarafından Martifer - Construções Metalomecânicas, S.A. ticaret unvanlı müşterimize verilen teklifler onaylanmış bulunmaktadır. Konu üretimlerimiz müşterimizin Portekiz'de yerleşik üretim tesislerine sevk edilecektir. Tekliflerin toplam tutarı 1.325.219 EUR olup teslimlerin 2026 yılı üçüncü çeyrek içerisinde tamamlanması beklenmektedir. Teklif verme sürecine ilişkin içsel bilginin açıklanması Yönetim Kurulumuzun sırasıyla 09/03/2026 tarih ve 2026/7 sayılı Kararı aracılığıyla ertelenmiştir.

TAVHL: S&P Global Ratings (S&P), Şirketimizin kredi derecelendirme notunu "BB" (durağan görünüm), yurt dışında ihraç ettiğimiz tahvilin kredi derecelendirme notunu ise "BB-" (durağan görünüm) olarak teyit etmiştir.

Pay Alım-Satım Notları:

GOKNR: Şirketimizin borsada kendi paylarının geri alınımının aşağıda detayları belirtilen çerçevede;- 17.500.000 (Nominal/tl) tutar içerisinde 02.04.2026 tarihinde 4000.000 (Nominal/tl) alım işlemi gerçekleştirilmiştir.- Pay geri alımı için ayrılacak azami fon tutarının 525.000.000 TL ile sınırlandırılmasına ve söz konusu fonun Şirketin özkaynaklarından karşılanacaktır.

Genel Kurul Haberleri:

DZGYO,GWIND,MEDTR,BNTAS

Not: Bu rapor, 2 Nisan saat 18:10 itibaren, 3 Nisan saat 08:00 kadar KAP içerisinde yayımlanan haberler içerisinde derlenmiştir.Kaynaklar: KAP, Finnet, Matriks ve Şirket Açıklamaları.

03.04.2026

BIST-30 Hisseleri

Hisse Adı	Kapanış	Destekler		Pivot	Dirençler		Hareketli Ortalamalar			Performans			
		Destek 2	Destek 1		Direnç 1	Direnç 2	5 HO	20 HO	50 HO	Gün. (%)	Haf. (%)	Aylık (%)	Yıllık (%)
AEFES	17,24	16,27	16,75	17,00	17,48	17,73	16,77	17,30	18,75	1,8%	0,3%	-6,3%	2,1%
AKBNK	69,25	65,42	67,33	68,37	70,28	71,32	67,20	70,66	78,40	1,5%	3,0%	-13,6%	35,2%
ASELS	336,50	318,83	327,67	332,08	340,92	345,33	325,65	333,90	317,55	5,1%	-0,4%	-1,0%	184,8%
ASTOR	207,80	188,40	198,10	204,60	214,30	220,80	200,24	192,67	179,97	5,3%	2,3%	15,0%	91,1%
BIMAS	703,50	668,83	686,17	698,33	715,67	727,83	684,60	678,93	677,25	2,1%	4,5%	4,3%	59,7%
DSTKF	1.953,00	1.897,67	1.925,33	1.947,67	1.975,33	1.997,67	1.891,40	1.817,35	1.353,18	1,7%	7,1%	30,2%	1.256,3%
EKGYO	19,60	18,96	19,28	19,49	19,81	20,02	19,40	20,27	22,74	-0,7%	-1,1%	-13,0%	57,5%
ENKAI	94,35	91,52	92,93	94,02	95,43	96,52	93,69	93,44	95,13	-0,4%	2,7%	-3,5%	64,9%
EREGL	28,20	27,64	27,92	28,22	28,50	28,80	28,14	28,29	28,94	-2,0%	4,8%	-10,5%	25,6%
FROTO	100,70	99,30	100,00	100,70	101,40	102,10	101,62	105,30	109,77	-1,8%	-1,9%	-6,8%	8,4%
GARAN	131,30	123,97	127,63	129,47	133,13	134,97	127,72	133,31	146,78	1,9%	3,6%	-10,3%	12,1%
GUBRF	491,25	470,92	481,08	488,17	498,33	505,42	476,70	496,20	504,99	0,0%	3,7%	-7,8%	88,6%
ISCTR	13,18	12,55	12,87	13,03	13,35	13,51	12,78	13,33	14,87	1,2%	4,3%	-12,9%	11,7%
KCHOL	193,10	190,43	191,77	193,33	194,67	196,23	194,06	187,80	194,80	-1,4%	2,0%	2,5%	30,7%
KRDMD	31,68	30,21	30,95	31,57	32,31	32,93	30,64	30,19	30,45	-1,2%	9,5%	-2,3%	7,8%
MGROS	620,50	600,83	610,67	617,83	627,67	634,83	607,50	597,87	631,67	0,6%	3,3%	-4,9%	31,4%
PETKM	20,00	18,97	19,49	20,46	20,98	21,95	20,25	19,46	18,75	-1,7%	4,3%	12,0%	19,6%
PGSUS	178,90	173,63	176,27	177,83	180,47	182,03	177,08	178,17	193,52	-0,3%	0,7%	-3,3%	-27,4%
SAHOL	90,10	87,83	88,97	89,68	90,82	91,53	88,76	90,93	97,96	-0,5%	1,8%	-4,7%	14,8%
SASA	2,44	2,29	2,37	2,44	2,52	2,59	2,37	2,36	2,45	0,8%	2,1%	3,8%	-34,4%
SISE	44,68	43,49	44,09	44,39	44,99	45,29	44,25	43,73	44,69	0,1%	-1,4%	5,3%	21,6%
TAVHL	322,75	303,42	313,08	319,67	329,33	335,92	307,05	298,26	322,27	1,0%	9,6%	6,3%	36,2%
TCELL	106,90	104,43	105,67	106,43	107,67	108,43	106,20	107,94	114,23	-0,3%	0,8%	-6,2%	17,8%
THYAO	299,75	287,92	293,83	297,17	303,08	306,42	294,95	291,70	305,25	0,6%	2,1%	3,7%	0,6%
TOASO	269,50	262,00	265,75	268,75	272,50	275,50	273,40	280,04	291,76	-1,1%	-1,1%	-8,2%	72,6%
TRALT	45,14	39,38	42,26	43,92	46,80	48,46	42,38	47,80	51,41	4,7%	7,2%	-23,0%	61,6%
TTKOM	58,30	57,07	57,68	58,17	58,78	59,27	58,47	59,54	64,52	-1,2%	0,6%	-11,4%	20,9%
TUPRS	256,00	248,33	252,17	256,83	260,67	265,33	251,10	249,21	229,94	0,9%	6,6%	18,5%	105,3%
VAKBN	31,34	29,79	30,57	31,03	31,81	32,27	30,70	32,75	36,04	1,0%	0,1%	-20,4%	33,5%
YKBNK	34,62	33,01	33,81	34,25	35,05	35,49	33,56	34,81	38,17	1,1%	4,3%	-12,4%	43,3%

03.04.2026

BİST-100 Hisseleri Teknik Göstergeler

Hisse Kod	MOMENTUM		RSI		STOCHASTIC		CCI		MACD
	Sinyal	AA/AS	Sinyal	AA/AS	Sinyal	AA/AS	Sinyal	AA/AS	Sinyal
AEFES									Alış
AGHOL									
AKBNK									Alış
AKSA	Alış							Aşırı Alım	
AKSEN							Satış		
ALARK									
ALTNY									
ANSGR									
ARCLK									
ASELS									
ASTOR									Alış
BALUS							Satış		
BIMAS								Aşırı Alım	Alış
BRSAN					Alış				
BRYAT									
BSOKE									
BTCIM					Alış		Alış		
CANTE					Alış				
CCOLA									
CIMSA								Aşırı Alım	
CVKMD									
CWENE									
DAPGM									
DOAS									
DOHOL						Aşırı Satım		Aşırı Satım	
DSTKF				Aşırı Alım				Aşırı Alım	
ECILC									
EFOR		Aşırı Satım		Aşırı Satım	Satış				
EKGYO									Alış
ENERY								Aşırı Satım	
ENJSA									
ENKAI	Alış								
EREGL							Satış		Alış
EUPWR		Aşırı Alım				Aşırı Alım		Aşırı Alım	
EUREN							Alış		
FENER									Alış
FROTO								Aşırı Satım	
GARAN									Alış
GENIL		Aşırı Alım		Aşırı Alım		Aşırı Alım		Aşırı Alım	
GESAN						Aşırı Alım		Aşırı Alım	

03.04.2026

BİST-100 Hisseleri Teknik Göstergeler

Hisse Kod	MOMENTUM		RSI		STOCHASTIC		CCI		MACD
	Sinyal	AA/AS	Sinyal	AA/AS	Sinyal	AA/AS	Sinyal	AA/AS	Sinyal
GLRMK							Satış		
GRSEL									
GRTHO					Alış		Alış		
GSRAY									Alış
GUBRF	Alış								
HALKB									
HEKTS	Alış								
ISCTR									Alış
ISMEN									
IZENR	Alış					Aşırı Satım	Alış		
KCHOL							Satış		
KLRHO						Aşırı Alım			
KONTR						Aşırı Satım		Aşırı Satım	Satış
KRDMD						Aşırı Alım		Aşırı Alım	
KTLEV		Aşırı Alım		Aşırı Alım	Satış	Aşırı Alım		Aşırı Alım	
KUYAS						Aşırı Satım			
MAGEN				Aşırı Alım		Aşırı Alım		Aşırı Alım	
MAVI									
MGROS					Alış			Aşırı Alım	
MIATK								Aşırı Alım	
MPARK								Aşırı Satım	
OBAMS							Satış		
ODAS	Alış								
OTKAR									
OYAKC					Alış				
PAHOL						Aşırı Satım			
PASEU	Satış				Satış		Satış		
PATEK					Alış				
PETKM	Satış								
PGSUS					Alış				
PSGYO						Aşırı Satım			
QUAGR								Aşırı Alım	Alış
RALYH		Aşırı Alım							
REEDR		Aşırı Satım							
SAHOL									Alış
SARKY									
SASA									
SISE									
SKBNK									
SOKM	Alış								Alış

03.04.2026

BİST-100 Hisseleri Teknik Göstergeler

Hisse Kod	MOMENTUM		RSI		STOCHASTIC		CCI		MACD
	Sinyal	AA/AS	Sinyal	AA/AS	Sinyal	AA/AS	Sinyal	AA/AS	Sinyal
TABGD					Alış				
TAVHL						Aşırı Alım		Aşırı Alım	
TCELL	Alış				Alış				Alış
THYAO					Alış			Aşırı Alım	
TKFEN		Aşırı Alım		Aşırı Alım				Aşırı Alım	
TOASO								Aşırı Satım	
TRALT									
TRENJ									
TRMET									
TSKB									Alış
TTKOM					Satış				
TUKAS	Alış								
TUPRS	Alış								
TUREX								Aşırı Alım	
TURSG									
ULKER						Aşırı Alım		Aşırı Alım	
VAKBN									
VESTL									
YKBNK									Alış
ZOREN									

Teknik Analiz İndikatörlerine İlişkin Açıklamalar

Teknik göstergeler tablolarında yer alan ifadeler, teknik analiz programlarındaki bazı indikatörlerin ürettiği sinyalleri göstermektedir. Bu sinyaller, İkon Menkul Değerler A. Ş. 'nin alım ya da satım tavsiyesi olarak düşünülmemelidir.

MOMENTUM : Göstergede 100 referans noktasını gösterir. Göstergenin referans çizgisinin altına inmesi "SAT", referans çizgisinin üzerine çıkması "AL" sinyali olarak değerlendirilir. Momentumun aşırı satış bölgesinden dönüş eğiliminde olması kısa vadede düşüşün tamamlandığını, momentumun belirli bir tepe yapıp aşağı doğru dönmesi, fiyatlardaki artış hızının yavaşladığını ve fiyatların bir süre sonra gerilemeye başlayacağını gösterir. Gösterge 115 çizgisinin üzerindeyken aşırı alım bölgesinde, 85 çizgisinin altındayken aşırı satım bölgesinde olarak yorumlanır.

MACD : Orta vadeli ve hareketli ortalamalardan oluştuğu için trend takip edici bir göstergedir. Göstergede 0 değeri referans çizgisini belirtir. MACD çizgisi kesikli sinyal çizgisini yukarıdan aşağıya doğru kestiğinde "SAT", aşağıdan yukarıya doğru kestiğinde ise "AL" sinyali olarak yorumlanır.

RSI : RSI eğrisi "0" ile "100" sayıları arasında değer alır. RSI genellikle 70 çizgisi üzerinde tepe ve 30 çizgisinin de altında dip yapar. Gösterge 70 seviyesinin üzerinde aşırı alım bölgesini, 30 seviyesinin altında ise aşırı satım bölgesini gösterir. RSI'ın 30 çizgisinin altına düşüp tekrar yükselmeye başlaması durumunda "AL" sinyali, 70 çizgisinin üzerine çıkıp bir tepe yaptıktan sonra tekrar aşağı dönmesi durumunda "SAT" sinyali olarak yorumlanır.

STOCHASTIC : Stochastic eğrisi "0" ile "100" arasında dalgalanır. Genellikle 80' in üzeri aşırı alım yapılmış bir piyasayı (sat sinyali), 20' nin altı da aşırı satış yapılmış bir piyasayı (al sinyali) gösterir. Ayrıca; yavaşlatılmış %K çizgisi aşağıdan yukarıya doğru %D çizgisini keserse "AL", %K çizgisi %D çizgisini yukarıdan aşağıya doğru keserse "SAT" sinyali olarak değerlendirilir.

CCI : CCI eğrisi +100 ile -100 arasında bir değer alır. Göstergede +100 seviyesinin üzeri aşırı alım yapıldığını, -100 seviyesinin altı ise aşırı satım yapıldığını ifade eder. CCI'ın -100 çizgisinin altına düşüp tekrar yükselmeye başlaması durumunda "AL" sinyali, +100 çizgisinin üzerine çıkıp bir tepe yaptıktan sonra tekrar aşağı dönmesi durumunda "SAT" sinyali olarak yorumlanır.

03.04.2026

Ekonomik Takvim

30.03.2026 - 03.04.2026

30 Mart 2026, Pazartesi					
Saat	Ülke	Başlık	Dönem	Beklenti	Önceki
02:50	Japonya	BOJ Görüş Özeti			
10:00	Türkiye	Ekonomik Güven Endeksi	Mart	100,2	100,7
12:00	Euro Bölgesi	Tüketici Güven Endeksi	Mart	-16,3	-12,2
15:00	Almanya	Tüketici Fiyat Endeksi (Ön Yayın)	Aylık - Mart	1,00%	0,20%
15:00	Almanya	Tüketici Fiyat Endeksi (Ön Yayın)	Yıllık - Mart	2,60%	1,90%
31 Mart 2026, Salı					
Saat	Ülke	Başlık	Dönem	Beklenti	Önceki
02:30	Japonya	Tokyo Çekirdek Tüketici Fiyat Endeksi	Aylık - Mart		0,30%
02:30	Japonya	Tokyo Çekirdek Tüketici Fiyat Endeksi	Yıllık - Mart	2,00%	1,80%
02:30	Japonya	Tokyo Tüketici Fiyat Endeksi	Yıllık - Mart	1,70%	1,60%
02:30	Japonya	İşsizlik Oranı	Şubat	2,70%	2,70%
02:50	Japonya	Sanayi Üretimi (Ön Yayın)	Aylık - Şubat	-2,00%	4,30%
02:50	Japonya	Perakende Satışlar	Yıllık - Şubat	1,50%	1,80%
04:30	Çin	İmalat PMI Endeksi	Mart	49,8	49
04:30	Çin	Hizmet PMI Endeksi	Mart	50,2	49,5
09:00	İngiltere	Gayri Safi Yurtiçi Hasıla	Çeyreklik - 4.Çeyrek	0,10%	0,10%
09:00	İngiltere	Gayri Safi Yurtiçi Hasıla	Yıllık - 4.Çeyrek	1,00%	1,30%
09:00	Almanya	Perakende Satışlar	Aylık - Şubat	0,50%	-0,90%
09:00	Almanya	Perakende Satışlar	Yıllık - Şubat	1,10%	1,20%
10:00	Türkiye	İşsizlik Oranı	Şubat	8,50%	8,10%
10:00	Türkiye	Ticaret Dengesi	Şubat	-9,20 Milyar USD	-8,38 Milyar USD
12:00	Euro Bölgesi	Çekirdek Tüketici Fiyat Endeksi (Ön Yayın)	Aylık - Mart		0,80%
12:00	Euro Bölgesi	Çekirdek Tüketici Fiyat Endeksi (Ön Yayın)	Yıllık - Mart	2,30%	2,40%
12:00	Euro Bölgesi	Tüketici Fiyat Endeksi (Ön Yayın)	Aylık - Mart	0,90%	0,60%
12:00	Euro Bölgesi	Tüketici Fiyat Endeksi (Ön Yayın)	Yıllık - Mart	2,20%	1,90%
15:30	Kanada	Gayri Safi Yurtiçi Hasıla	Aylık - Ocak	0,00%	0,20%
17:00	ABD	Conference Board (CB) Tüketici Güveni	Mart	86	91,2
17:00	ABD	İş İmkanları ve Personel Değişim Oranı (JOLTS)	Mart	6,700M	6,946M
1 Nisan 2026, Çarşamba					
Saat	Ülke	Başlık	Dönem	Beklenti	Önceki
01:00	Avustralya	İmalat PMI Endeksi	Mart	50,1	51,5
03:30	Japonya	İmalat PMI Endeksi	Mart	51,4	53
04:45	Çin	Caixin İmalat PMI Endeksi	Mart	51,7	52,1
10:00	Türkiye	İmalat PMI Endeksi	Mart	49,2	49,3
10:55	Almanya	İmalat PMI Endeksi	Mart	51,7	50,9
11:00	Euro Bölgesi	İmalat PMI Endeksi	Mart	51,4	50,8
11:30	İngiltere	İmalat PMI Endeksi	Mart	51,4	51,7
12:00	Euro Bölgesi	İşsizlik Oranı	Şubat	6,10%	6,10%
15:15	ABD	ADP Tarım Dışı İstihdam	Mart	80K	63K
15:30	ABD	Çekirdek Perakende Satışlar	Aylık - Şubat	-0,10%	0,00%
15:30	ABD	Perakende Satışlar	Aylık - Şubat	-0,10%	-0,20%
16:30	Kanada	İmalat PMI Endeksi	Mart	49,2	51
16:45	ABD	İmalat PMI Endeksi	Mart	52,4	51,6
17:00	ABD	ISM İmalat PMI Endeksi	Mart	52	52,4
20:30	Kanada	BOC Toplantı Tutanakları			
2 Nisan 2026, Perşembe					
Saat	Ülke	Başlık	Dönem	Beklenti	Önceki
15:30	Kanada	Ticaret Dengesi	Şubat	-4,8 Milyar CAD	-3,65 Milyar CAD
15:30	ABD	Ticaret Dengesi	Şubat	-45,0 Milyar USD	-54,50 Milyar USD
3 Nisan 2026, Cuma					
Saat	Ülke	Başlık	Dönem	Beklenti	Önceki
		Good Friday (Tatil)			
03:30	Japonya	Hizmet PMI Endeksi	Mart	52,8	53,8
04:45	Çin	Caixin Hizmet PMI Endeksi	Mart	54,5	56,7
10:00	Türkiye	Tüketici Fiyat Endeksi	Aylık - Mart	2,60%	2,96%
10:00	Türkiye	Tüketici Fiyat Endeksi	Yıllık - Mart	31,60%	31,53%
10:00	Türkiye	Üretici Fiyat Endeksi	Aylık - Mart	1,20%	2,43%
10:00	Türkiye	Üretici Fiyat Endeksi	Yıllık - Mart	24,25%	27,56%
15:30	ABD	Tarım Dışı İstihdam	Mart	50K	-92K
15:30	ABD	Ortalama Saatlik Kazançlar	Aylık - Mart	0,30%	0,40%
15:30	ABD	Ortalama Saatlik Kazançlar	Yıllık - Mart	3,60%	3,80%
15:30	ABD	İşsizlik Oranı	Mart	4,50%	4,40%
16:45	ABD	Hizmet PMI Endeksi	Mart	51,1	51,7
17:00	ABD	ISM Hizmet PMI Endeksi	Mart	54	56,1

Araştırma Birimi
arastirma@ikonmenkul.com.tr

Yasal Uyarı

Burada yer alan yatırım bilgi, yorum ve tavsiyeleri yatırım danışmanlığı kapsamında değildir. Yatırım danışmanlığı hizmeti, kişilerin risk ve getiri tercihleri dikkate alınarak kişiye özel sunulmaktadır. Burada yer alan ve hiçbir şekilde yönlendirici nitelikte olmayan içerik, yorum ve tavsiyeler genel bilgilendirme amacıyla hazırlanmıştır. Bu tavsiyeler mali durumunuz ile risk ve getiri tercihlerinize uygun olmayabilir. Bu nedenle, sadece burada yer alan bilgilere dayanarak yatırım kararı verilmesi beklentilerinize uygun sonuçlar doğurmayabilir. Özellikle kaldıraçlı işlemlerinizi yatırdığınız para kadar kaybetme ihtimaliniz vardır. Kaldıraçlı işlemlerde yatırım danışmanlığı hizmeti de verilmemektedir. Burada yer alan yorum ve tavsiyeler, yorum ve tavsiyede bulunanların kişisel görüşlerine dayanmakta olup, herhangi bir yatırım aracının alım satım tavsiyesi veya getiri vaadi olarak yorumlanmamalıdır. Hiçbir şekilde yönlendirici nitelikte olmayan bu içerik genel anlamda bilgi vermeyi amaçlamakta olup; bu içeriğin, müşterilerin ve diğer yatırımcıların alım satım kararlarını destekleyebilecek yeterli bilgileri kapsamayabileceği dikkate alınmalıdır. Yatırım yapmadan önce piyasaların içerdiği riskleri tam olarak anladığınızdan emin olunuz. Web sitemizde yer alan bilgi ve görüşlere dayanarak yapılacak yatırımlar ve ticari işlemlerin sonuçlarından veya ortaya çıkabilecek tüm zararlardan IKON Menkul Değerler A.Ş. sorumlu tutulamaz.