

08.04.2026

## BIST 100 Teknik Analiz

Düş.	Yük.	Aort.	Kap.	Gün (%)	Haf. (%)	Aylık (%)	Yb (%)
12.876,31	13.179,92	12.921,56	12.921,56	-1,45	1,02	1,01	14,74
İşlem Hacmi (mn TL)				Hareketli Ortalamalar (HO)			
Son	5 Gün Ort.			5	10	22	50
145.426,25	138.139,79			12.991,96	12.876,62	12.975,08	13.406,08
Destek Seviyeleri		Pivot		Direnç Seviyeleri			
12.805,27	12.688,99	12.501,66	12.992,60	13.108,88	13.296,21	13.412,49	

Gün içinde en düşük 12.876,31 en yüksek 13.179,92 seviyesini gören BIST 100 endeksinin günü %1,45 kayıpla tamamladığı gözlenmektedir. Pivot seviye 12.992,60 seviyesinden geçmekte olup, aşağı yönlü hareketlerde birinci destek 12.805,27, ikinci destek ise 12.688,99 seviyesinden geçmektedir. Dirençler ise sırasıyla 13.108,88, 13.296,21 seviyelerinden geçmektedir. Bu aşamada endeksin 5 günlük HO seviyesinin %0,54 altında, 22 günlük HO seviyesinin ise %0,41 altında hareket ettiği dikkat çekmektedir. Son gün işlem hacmi ise bu aşamada 5 günlük ortalama işlem hacminin % 5,27 üzerinde gerçekleşmiştir.

## VIOP30 Teknik Analiz

Düş.	Yük.	Aort.	Kap.	Gün (%)	Haf. (%)	Aylık (%)	Yb (%)
14.921,00	15.314,00	15.115,62	15.174,00	-0,66	1,15	2,24	24,17
İşlem Hacmi (mn TL)				Hareketli Ortalamalar (HO)			
Son	5 Gün Ort.			5	10	22	50
57.377,08	44.615,91			15.126,00	14.966,50	15.134,09	15.305,02
Destek Seviyeleri		Pivot		Direnç Seviyeleri			
14.958,67	14.743,33	14.565,67	15.136,33	15.351,67	15.529,33	15.744,67	

Gün içinde en düşük 14.921,00 en yüksek 15.314,00 seviyesini gören BIST 30 Yakın Vade endeks kontratının günü %0,66 kayıpla tamamladığı gözlenmektedir. Pivot seviye 15.136,33 seviyesinden geçmekte olup, aşağı yönlü hareketlerde birinci destek 14.958,67, ikinci destek ise 14.743,33 seviyesinden geçmektedir. Dirençler ise sırasıyla 15.351,67, 15.529,33 seviyelerinden geçmektedir. Bu aşamada 5 günlük HO seviyesinin %0,32 üzerinde, 22 günlük HO seviyesinin ise %0,26 üzerinde hareket ettiği dikkat çekmektedir. Son gün işlem hacmi ise bu aşamada 5 günlük ortalama işlem hacminin % 28,60 üzerinde gerçekleşmiştir.

## USDTRY (Yakın Vade) Teknik Analiz

Düş.	Yük.	Aort.	Kap.	Gün (%)	Haf. (%)	Aylık (%)	Yb (%)
45,53	45,63	45,57	45,63	0,14	2,68	1,12	6,39
İşlem Hacmi (mn TL)				Hareketli Ortalamalar (HO)			
Son	5 Gün Ort.			5	10	22	50
10.157,05	17.535,16			45,64	45,07	44,95	44,49
Destek Seviyeleri		Pivot		Direnç Seviyeleri			
45,56	45,50	45,47	45,60	45,66	45,69	45,76	

Gün içinde en düşük 45,53 en yüksek 45,63 seviyesini gören USD/TL Yakın Vade kontratının günü %0,14 kazançla tamamladığı gözlenmektedir. Pivot seviye 45,60 seviyesinden geçmekte olup, aşağı yönlü hareketlerde birinci destek 45,56, ikinci destek ise 45,50 seviyesinden geçmektedir. Dirençler ise sırasıyla 45,66, 45,69 seviyelerinden geçmektedir. Bu aşamada endeksin 5 günlük HO seviyesinin %0,03 altında, 22 günlük HO seviyesinin ise %1,51 üzerinde hareket ettiği dikkat çekmektedir. Son gün işlem hacmi ise bu aşamada 5 günlük ortalama işlem hacminin % 42,08 altında gerçekleşmiştir.

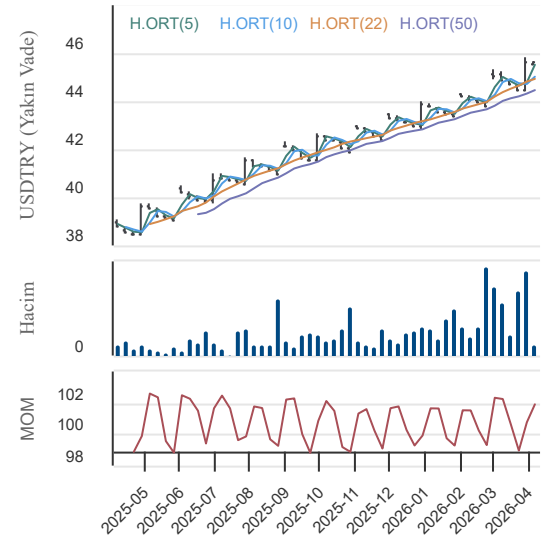
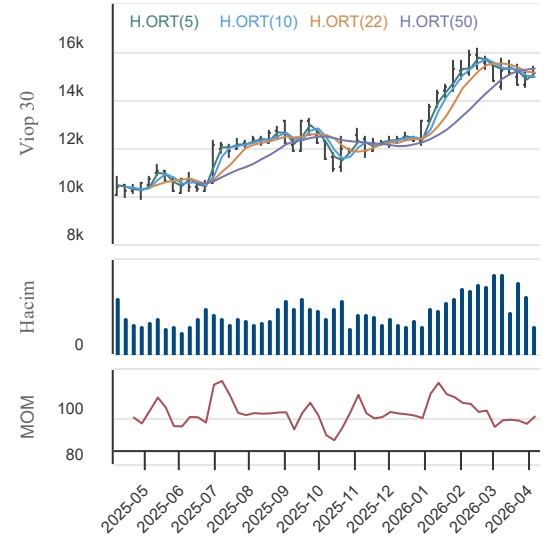
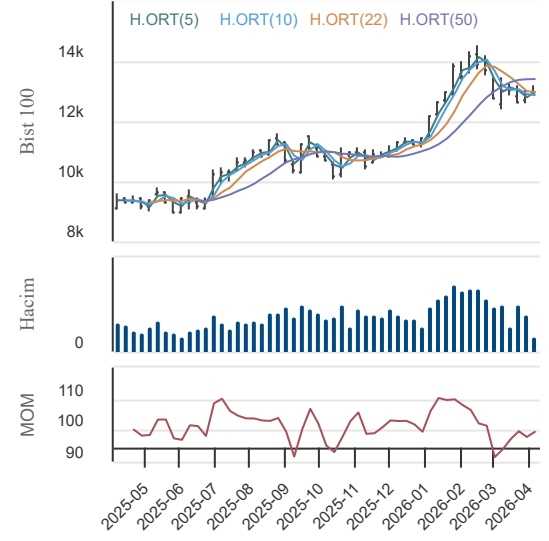

08.04.2026

### BIST En Çok Yükselenler (İlk 5)

Hisse Adı	Kapanış	Günlük D. (%)	Hacim (Mn TL)
GUNDG	836,00	10,00	3.943,5
MARKA	55,00	10,00	334,9
MOGAN	15,40	10,00	1.106,6
CRFSA	146,40	9,99	542,3
APYVC	8.215,00	9,99	0,1

### BIST En Çok Düşenler (İlk 5)

Hisse Adı	Kapanış	Günlük D. (%)	Hacim (Mn TL)
ICUGS	3,15	-10,00	184,2
IHAAS	67,95	-10,00	106,6
ISKUR	2.433.000,00	-9,99	2,4
NIBAS	8,21	-9,98	2.060,9
ADEL	42,06	-9,97	758,0

### Hacmi En Yüksek Hisseler (İlk 5)

Hisse Adı	Kapanış	Günlük D. (%)	Hacim (Mn TL)
THYAO	292,00	-1,77	12.592,2
TUPRS	260,00	1,36	10.296,4
KTLEV	81,20	0,06	7.478,5
ASELS	342,00	1,48	7.366,5
ISCTR	13,10	-1,65	6.579,9

### BİST-100 Para Girişi Gözlenen (İlk 5)

Hisse Adı	Kapanış	Günlük D. (%)	Hacim (Mn TL)
GLRMK	201,10	4,41	5.707,0
KUYAS	82,60	1,72	1.646,9
SKBNK	11,25	2,37	1.248,7
ALTNY	15,03	2,18	1.039,8
EUREN	4,98	9,93	899,1

### BİST-100 Para Çıkışı Gözlenen (İlk 5)

Hisse Adı	Kapanış	Günlük D. (%)	Hacim (Mn TL)
YKBNK	34,34	-2,28	4.654,2
SAHOL	89,30	-2,67	3.298,2
SISE	43,80	-2,23	2.890,5
PASEU	115,00	-2,54	1.759,6
EFOR	6,50	-9,22	1.461,6

### Yurt İçi Piyasalar

Hisse Adı	Son	Gün %	Hafta (%)	Ay (%)
BİST-100	12.922	-1,45	1,02	1,0
BİST-30	14.760	-1,41	1,66	1,6
BİST BANKA	15.895	-2,38	2,75	-6,2
BİST HİZMET	11.953	-1,55	0,53	6,1
BİST SANAYİ	16.356	-1,62	0,86	0,9

### Yurt İçi Ekonomi Gündemi

\*Borsa İstanbul, dün ABD-İran hattında tırmanan jeopolitik gerginliğin yarattığı yoğun satış baskısı altında geçirdi. Gün içinde haber akışının sertleşmesiyle birlikte, son dönemde görece güçlü duran demir-çelik, iletişim ve bankacılık endeksleri başta olmak üzere satışların genele yayıldığı bir seyir izlendi. BIST 100 endeksi, bölgesel risklerin fiyatlamalar üzerindeki ağırlığıyla günü 12.921 puan seviyelerinden tamamladı. Ancak seans kapanışının ardından küresel piyasalarda rüzgarın yönünü değiştiren ve "pozitif akış" yaratan kritik bir gelişme yaşandı.

\*Beyaz Saray'dan gelen, "İran'da nükleer silah kullanılacağı iddialarının kesin bir dille yalanlandığına" dair açıklama, küresel risk algısını az da olsa yumuşattı. Bu diplomatik yalanlamayla beraber küresel piyasalarla paralel olarak dün akşam seansında yakın vade endeks kontratı güçlü bir alıcılı seyir izlendi. Akşam seansı, yüzde 1,30 yükselişle 15.174 puandan kapatılarak bugün açılış için pozitif bir sinyal verdi.

\*Küresel ölçekte ise savaş tahribatı, 11 ayın en düşüğüne gerileyen Mart ayı Küresel Bileşik PMI verisiyle tescillendi. Enerji ve lojistik maliyetlerindeki artışın üretim iştahını baskılaması küresel büyümeyi zayıflatırken savaşın uzamasının ekonomilere etkisi hakkında endişe yarattı.

\*Özetle; sıcak çatışma retoriğinin diplomatik yalanlamalarla dengelendiği bu süreçte, seans içi haber akışının yaratacağı yüksek volatilité potansiyeli kesinlikle göz ardı edilmemelidir. Yatırımcıların rasyonel fiyatlamaya bölgelerine sadık kalarak duygusal kararlardan kaçınması ve en üst düzeyde temkinli işlem disipliniyle hareket etmesi büyük önem taşımaktadır.

### Yurt Dışı Ekonomi Gündemi

\*ABD ile İran arasında iki haftalık ateşkes anlaşmasının gerçekleştiği duyuruldu. Trump, ABD'nin İran'dan 10 maddelik bir teklif aldığını ve bunun daha geniş bir anlaşma için uygulanabilir bir çerçeveye sağladığına inandığını belirtti.

\*Petrol fiyatları hızla geri çekildi. Ons altın ve gümüş yükseldi. EURUSD paritesi yükseldi ve ABD borsa endekslerinde pozitif hava etkili oldu.

\*Ham petrol 95 \$'a, Brent petrol 94 \$'a geri çekildi. Ons Altın 4800 \$'dan güne başlıyor.

### Global Piyasalar

Hisse Adı	Kapanış	Gün (%)	Hafta (%)	Ay (%)
S&P 500 End.	6.616,85	0,08	1,35	-1,8
Nasdaq End.	22.017,85	0,10	1,98	-1,7
Dow Jones End.	46.584,46	-0,18	0,52	-1,9
DAX30	22.921,59	-1,06	1,07	-2,8
NIKKEI	53.429,56	0,03	4,63	-3,9

### Döviz Piyasası

Hisse Adı	Kapanış	Gün (%)	Hafta (%)	Ay (%)
USDTRY	44,60	0,07	0,35	1,2
EURTRY	51,72	0,39	0,70	1,1
GBPTRY	59,33	0,44	0,77	0,5
EURUSD	1,16	0,46	0,37	-0,1
GBPUSD	1,33	0,43	0,51	-0,4

### Emtia Piyasası

Hisse Adı	Kapanış	Gün (%)	Hafta (%)	Ay (%)
Gram Altın TL	6.749,07	1,26	1,18	-7,6
Ons Altın \$	4.686,00	-0,87	1,41	-8,1
CRUDE Petrol	102,99	-3,43	0,86	13,4
Ons Gümüş \$	71,43	-1,61	-2,15	-14,3
Bakır	5,59	-0,16	-0,82	-3,6

08.04.2026

### Garanti Bankası

Düş.	Yük.	Aort.	Kap.	Gün (%)	Haf. (%)	Aylık (%)	Yb (%)
126,80	131,00	129,32	127,10	-2,48	4,53	-2,41	-7,85
İşlem Hacmi (mn TL)				Hareketli Ortalamalar (HO)			
Son	5 Gün Ort.			5	10	22	50
2.933,16	3.367,89			126,90	124,54	127,84	140,11
Destek Seviyeleri			Pivot	Direnc Seviyeleri			
125,60	124,10	121,40	128,30	129,80	132,50	134,00	

Gün içinde en düşük 126,80 en yüksek 131,00 seviyesini gören Garanti Bankası hissesinin günü %2,48 kayıpla tamamladığı gözlenmektedir. Pivot seviye 128,30 seviyesinden geçmekte olup, aşağı yönlü hareketlerde birinci destek 125,60, ikinci destek ise 124,10 seviyesinden geçmektedir. Dirençler ise sırasıyla 129,80, 132,50 seviyelerinden geçmektedir. Bu aşamada hissenin 5 günlük HO seviyesinin %0,16 üzerinde, Son gün işlem hacmi ise bu aşamada 5 günlük ortalama işlem hacminin % 12,91 altında gerçekleşmiştir.

### Koç Holding

Düş.	Yük.	Aort.	Kap.	Gün (%)	Haf. (%)	Aylık (%)	Yb (%)
189,50	196,00	192,97	190,10	-2,21	-2,41	5,35	16,83
İşlem Hacmi (mn TL)				Hareketli Ortalamalar (HO)			
Son	5 Gün Ort.			5	10	22	50
2.768,73	3.114,03			192,94	192,21	188,46	194,89
Destek Seviyeleri			Pivot	Direnc Seviyeleri			
187,73	185,37	181,23	191,87	194,23	198,37	200,73	

Gün içinde en düşük 189,50 en yüksek 196,00 seviyesini gören Koç Holding hissesinin günü %2,21 kayıpla tamamladığı gözlenmektedir. Pivot seviye 191,87 seviyesinden geçmekte olup, aşağı yönlü hareketlerde birinci destek 187,73, ikinci destek ise 185,37 seviyesinden geçmektedir. Dirençler ise sırasıyla 194,23, 198,37 seviyelerinden geçmektedir. Bu aşamada 5 günlük HO seviyesinin %1,47 altında, 22 günlük HO seviyesinin ise %0,87 üzerinde hareket ettiği dikkat çekmektedir. Son gün işlem hacmi ise bu aşamada 5 günlük ortalama işlem hacminin % 11,09 altında gerçekleşmiştir.

### TR Anadolu Metal Madencilik

Düş.	Yük.	Aort.	Kap.	Gün (%)	Haf. (%)	Aylık (%)	Yb (%)
122,30	125,40	123,74	123,80	-0,72	4,03	-15,49	18,58
İşlem Hacmi (mn TL)				Hareketli Ortalamalar (HO)			
Son	5 Gün Ort.			5	10	22	50
483,97	505,35			123,92	123,23	134,93	141,52
Destek Seviyeleri			Pivot	Direnc Seviyeleri			
122,27	120,73	119,17	123,83	125,37	126,93	128,47	

Gün içinde en düşük 122,30 en yüksek 125,40 seviyesini gören TR Anadolu Metal Madencilik hissesinin günü %0,72 kayıpla tamamladığı gözlenmektedir. Pivot seviye 123,83 seviyesinden geçmekte olup, aşağı yönlü hareketlerde birinci destek 122,27, ikinci destek ise 120,73 seviyesinden geçmektedir. Dirençler ise sırasıyla 125,37, 126,93 seviyelerinden geçmektedir. Bu aşamada 5 günlük HO seviyesinin %0,10 altında, 22 günlük HO seviyesinin ise %8,25 altında hareket ettiği dikkat çekmektedir. Son gün işlem hacmi ise bu aşamada 5 günlük ortalama işlem hacminin % 4,23 altında gerçekleşmiştir.

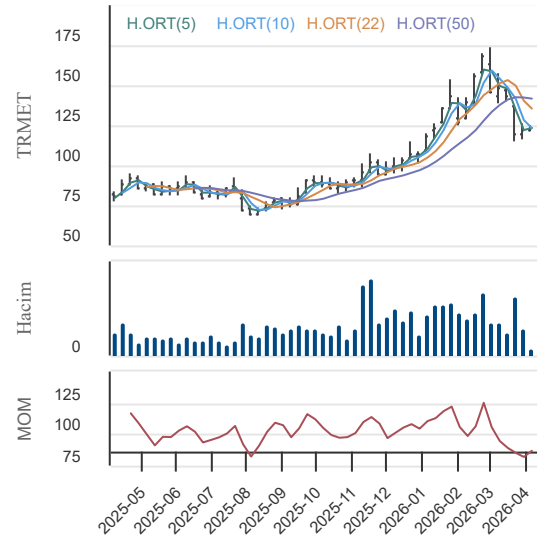
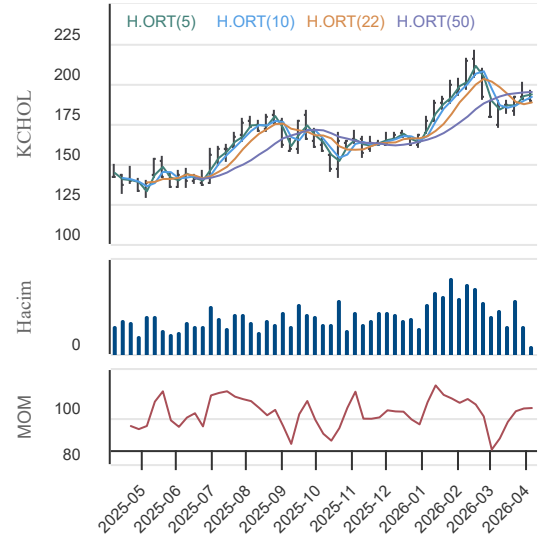
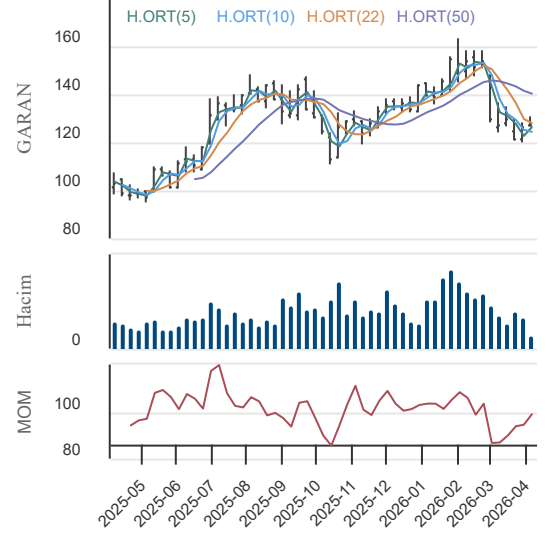

08.04.2026

**KAP Haberleri****Şirket Haberleri:**

BORSA İSTANBUL A.Ş.: Ađaođlu Avrasya Gayrimenkul Yatırım Ortaklığı A.Ş.'nin (Şirket) sermayesini temsil eden 701.000.000 TL nominal değerli payları Kotasyon Yönergesi'nin 12'inci maddesi çerçevesinde kota alınmıştır. Halka arz edilen 176.000.000 TL nominal değerli Şirket payları 09/04/2026 tarihinden itibaren Yıldız Pazar'da 21,10 TL baz fiyat, "AAGYO.E" kodu ve sürekli işlem yöntemiyle işlem görmeye başlayacaktır. İlgili sırada maksimum emir değeri 1.000.000 TL olarak belirlenmiştir.

BORSA İSTANBUL A.Ş. : Sermaye Piyasası Kurulu kararı uyarınca devreye alınan Volatilité Bazlı Tedbir Sistemi (VBTS) kapsamında MARTI.E ve NIBAS.E payları 08/04/2026 tarihli işlemlerden (seans başından) 07/05/2026 tarihli işlemlere (seans sonuna) kadar açığa satışı ve kredili işlemlere konu edilemeyecektir.

EBEBK: Mart 2026'da Türkiye'de ebebek mağazaları ve e-ticaret kanalından satılan toplam ürün adedi 10.259.597 olarak gerçekleşmişken, bu sayı Mart 2025'te 8.641.978'dir. Mart 2026'da sona eren 3 aylık dönemde Türkiye'de ebebek mağazaları ve e-ticaret kanalından satılan toplam ürün adedi 29.041.056 olarak gerçekleşmişken, bu sayı 2025'in aynı döneminde 23.825.833 'tür.

AGESA:Şirketimizin 01.01.2026-31.03.2026dönemine ait prim üretimi; hayat dalı 7.051.153.447 TL, hayat dışı 152.481.052 TL olmak üzere toplam 7.203.634.499 TL olarak gerçekleşmiş olup, geçen yılın aynı ayına göre prim üretimimiz %50 oranında artış göstermiştir.

EGEGY: Şirketimiz portföyünde yer alan Modernyaka Projesi kapsamında, dükkan vasfında 13 adet bağımsız bölümün satışı yapılmıştır. Söz konusu satış işlemi kapsamında toplam satış bedeli KDV hariç 364.945.725 TL, KDV dahil 437.934.870 TL olarak gerçekleşmiştir.

ORGE: 10.03.2026 tarihli açıklamamızda, Şirketimizin, Bayburt ilinde inşası devam etmekte olan Bayburt-Gümüşhane Havalimanı Projesi'nin Genel Elektrik İşleri'nin yapımına yönelik olarak verdiği 11.700.000 EUR+KDV (09.03.2026 tarihli TCMB döviz kuru ile 595.829.520 TL+KDV) tutarındaki teklife ilişkin İşveren ile sözleşme görüşmelerine başladığı kamuya duyurulmuştur. Bahsi geçen sözleşme imza süreci tamamlanmıştır. İşin 31.12.2026 tarihine kadar tamamlanması planlanmaktadır.

ANHYT: Şirketimizin 01.01.2026-31.03.2026 dönemine ait brüt prim üretimi, hayat dalı 5.676.115.236,83.-TL, hayat dışı 828.460,05.-TL olmak üzere toplam 5.676.943.696,88.-TL olarak gerçekleşmiştir.

**Pay Alım-Satım Notları:**

EFOR: 07.04.2026 tarihinde pay başına 7,02 - 7,17 TL fiyat aralığından toplam 1.400.000 adet EFOR paylarının geri alımı gerçekleştirilmiştir. Bu işlemle birlikte, 07.04.2026 tarihi itibarıyla geri alınan payların sermayeye oranı % 0,43981 seviyesine ulaşmıştır.

GLYHO: 07.04.2026 tarihinde 14,4031 TL fiyattan 620.118 adet Şirketimiz payı geri alınmış ve Şirketimizin sahip olduğu GLYHO payları 25.372.105 adede ulaşmıştır (Şirket sermayesine oranı %1,3011).

BLUME: 07.04.2026 tarihinde 130.000 tı nominal değerli 5.541.920 tı lik geri alım gerçekleşmiştir. Not;Şirketimizin ticari alacak olarak virman gelen 250.000 TL nominal değerli BLUME hissesi mevcut olup geri alınan 130.000 TL nominal değerli pay ile toplam 1.000.000 tı nominal paya ulaşmıştır.Bu payların sermayeye oranı %0,5723 dir.

DAGI : 07.04.2026 tarihinde Borsa İstanbul'da pay başına 5,79 – 5,80 TL fiyat aralığından (ağırlıklı ortalama 5,7967TL) 300.000 TL nominal tutarlı Dagı Giyim Sanayi ve Ticaret A.Ş. payları geri alınmıştır. Şirketimizin sahip olduğu DAGI payları 5.548.196 adet paya ulaşmıştır. Toplam geri alınan payların sermayeye oranı % 1,387'dir.

MAVI: 07/04/2026 tarihinde; Borsa İstanbul'da pay başına 41,04TL – 41,12 TL fiyat aralığından (ortalama 41,08TL) toplam 250.000 TL nominal değerli MAVI B Grubu pay senedi geri alınmıştır. Bu işlemle birlikte, bugüne kadar geri alınan toplam B grubu pay sayısı 12.400.000 adet olup, bu payların sermayeye oranı yaklaşık %1,56'dır.

ENERY: 07.04.2026 (bugün) tarihinde Borsa İstanbul A.Ş. nezdinde pay başına 8,47 TL – 8,60 TL fiyat aralığından (ağırlıklı ortalama 8,532 TL) toplam 2.700.000 adet pay geri alınmıştır. Şirketimizin 25.12.2023, 20.03.2025 ve 29.08.2025 tarihli Yönetim Kurulu kararları ile geri alınan paylarla birlikte sahip olduğu ENERY payları toplamı 347.561.346 adede ulaşmıştır. (Şirket sermayesine oranı %3,8618)

**Genel Kurul Haberleri:**

CCOLA, MEGMT, ODINE, LIDER, KLNMA

Not: Bu rapor, 7 Nisan saat 18:10 itibaren, 8 Nisan saat 08:00 kadar KAP içerisinde yayımlanan haberler içerisinde derlenmiştir.Kaynaklar: KAP, Finnet, Matriks ve Şirket Açıklamaları.

08.04.2026

**KAP Haberleri**

08.04.2026

## BIST-30 Hisseleri

Hisse Adı	Kapanış	Destekler		Pivot	Dirençler		Hareketli Ortalamalar			Performans			
		Destek 2	Destek 1		Direnç 1	Direnç 2	5 HO	20 HO	50 HO	Gün. (%)	Haf. (%)	Aylık (%)	Yıllık (%)
AEFES	16,61	16,02	16,31	16,86	17,15	17,70	17,10	17,24	18,71	-3,7%	-1,0%	-1,7%	3,2%
AKBNK	69,25	67,28	68,27	69,48	70,47	71,68	69,16	70,06	77,99	-1,5%	4,9%	-3,5%	37,2%
ASELS	342,00	333,50	337,75	341,25	345,50	349,00	333,25	334,50	319,25	1,5%	6,8%	2,5%	193,4%
ASTOR	204,70	197,97	201,33	206,37	209,73	214,77	205,30	197,19	182,82	-2,6%	5,0%	15,8%	94,6%
BIMAS	685,50	674,83	680,17	688,83	694,17	702,83	692,00	687,03	680,85	-0,8%	0,4%	10,4%	53,4%
DSTKF	1.961,00	1.938,33	1.949,67	1.968,33	1.979,67	1.998,33	1.953,00	1.855,25	1.429,56	-0,7%	4,2%	13,4%	1.239,5%
EKGYO	19,27	18,65	18,96	19,43	19,74	20,21	19,60	20,02	22,51	-3,0%	0,3%	-8,1%	51,1%
ENKAI	93,20	90,37	91,78	93,97	95,38	97,57	94,39	93,84	95,78	-2,9%	-0,3%	4,0%	64,8%
EREGL	28,84	27,93	28,39	29,29	29,75	30,65	29,02	28,42	29,08	-4,1%	2,2%	2,3%	36,7%
FROTO	96,70	93,97	95,33	97,92	99,28	101,87	99,98	104,24	109,58	-3,7%	-4,4%	-7,8%	2,9%
GARAN	127,10	124,10	125,60	128,30	129,80	132,50	126,90	127,58	140,11	-2,5%	4,5%	-2,4%	20,4%
GUBRF	474,00	463,50	468,75	477,25	482,50	491,00	483,45	492,30	506,74	-1,5%	0,2%	-9,4%	83,7%
ISCTR	13,10	12,81	12,96	13,18	13,33	13,55	13,16	13,23	14,79	-1,7%	3,7%	-3,9%	13,9%
KCHOL	190,10	185,37	187,73	191,87	194,23	198,37	192,94	189,23	194,89	-2,2%	-2,4%	5,3%	30,3%
KRDMD	33,44	32,68	33,06	33,76	34,14	34,84	32,65	30,68	30,67	-2,1%	8,2%	13,4%	30,5%
MGROS	600,00	585,67	592,83	600,17	607,33	614,67	608,90	600,72	630,05	-1,0%	-0,4%	5,1%	27,4%
PETKM	21,92	20,85	21,39	21,75	22,29	22,65	20,60	19,82	18,92	5,1%	3,3%	19,1%	33,3%
PGSUS	175,00	171,20	173,10	176,10	178,00	181,00	177,66	178,10	191,97	-1,9%	-0,3%	-1,2%	-32,7%
SAHOL	89,30	86,20	87,75	90,35	91,90	94,50	90,14	90,93	97,62	-2,7%	1,5%	0,8%	13,3%
SASA	2,43	2,34	2,39	2,45	2,50	2,56	2,43	2,39	2,44	-2,0%	3,8%	9,5%	-32,7%
SISE	43,80	42,27	43,03	44,29	45,05	46,31	44,38	44,25	44,92	-2,2%	-0,4%	8,4%	24,3%
TAVHL	312,75	303,25	308,00	316,50	321,25	329,75	319,75	302,09	321,63	-3,2%	1,6%	7,4%	29,4%
TCELL	104,90	101,63	103,27	106,13	107,77	110,63	107,02	107,79	113,86	-3,4%	-0,9%	-2,4%	23,4%
THYAO	292,00	286,83	289,42	294,33	296,92	301,83	296,60	293,81	304,97	-1,8%	-0,8%	5,5%	-3,6%
TOASO	252,00	242,33	247,17	256,83	261,67	271,33	264,85	278,27	290,55	-5,3%	-7,9%	-7,1%	66,3%
TRALT	41,90	39,54	40,72	42,68	43,86	45,82	43,57	46,63	50,92	-4,9%	0,0%	-19,1%	45,9%
TTKOM	57,20	55,90	56,55	57,85	58,50	59,80	58,43	59,32	64,13	-3,1%	-1,5%	-3,2%	16,3%
TUPRS	260,00	252,00	256,00	260,25	264,25	268,50	256,30	251,53	232,32	1,4%	0,7%	4,9%	111,3%
VAKBN	30,92	30,20	30,56	31,16	31,52	32,12	31,19	32,18	35,86	-1,9%	3,1%	-10,0%	37,4%
YKBNK	34,34	33,46	33,90	34,62	35,06	35,78	34,56	34,63	37,95	-2,3%	4,0%	-2,9%	40,2%

08.04.2026

## BİST-100 Hisseleri Teknik Göstergeler

Hisse Kod	MOMENTUM		RSI		STOCHASTIC		CCI		MACD
	Sinyal	AA/AS	Sinyal	AA/AS	Sinyal	AA/AS	Sinyal	AA/AS	Sinyal
AEFES					Satış				
AGHOL	Satış				Satış				
AKBNK					Satış				
AKSA								Aşırı Satım	Satış
AKSEN					Satış		Satış		
ALARK	Satış				Satış				
ALTNY								Aşırı Alım	
ANSGR									
ARCLK					Satış				
ASELS	Alış								
ASTOR	Satış						Satış		
BALSU					Satış			Aşırı Alım	
BIMAS	Satış								
BRSAN	Satış				Satış				
BRYAT						Aşırı Alım			
BSOKE					Satış			Aşırı Alım	
BTCIM									
CANTE	Satış				Satış				
CCOLA						Aşırı Satım	Alış		
CIMSA	Satış				Satış				
CVKMD	Satış						Satış		
CWENE					Satış			Aşırı Alım	
DAPGM								Aşırı Satım	
DOAS	Satış								
DOHOL					Alış	Aşırı Satım		Aşırı Satım	
DSTKF				Aşırı Alım	Satış			Aşırı Alım	
ECILC									
EFOR		Aşırı Satım		Aşırı Satım		Aşırı Satım		Aşırı Satım	
EKGYO	Satış				Satış				
ENERY						Aşırı Satım			Alış
ENJSA					Satış				
ENKAI	Satış				Satış				
EREGL					Satış			Aşırı Alım	
EUPWR									
EUREN	Alış								
FENER							Satış		
FROTO						Aşırı Satım		Aşırı Satım	
GARAN						Aşırı Alım			
GENIL			Satış				Satış		
GESAN					Satış		Satış		

08.04.2026

## BİST-100 Hisseleri Teknik Göstergeler

Hisse Kod	MOMENTUM		RSI		STOCHASTIC		CCI		MACD
	Sinyal	AA/AS	Sinyal	AA/AS	Sinyal	AA/AS	Sinyal	AA/AS	Sinyal
GLRMK				Aşırı Alım				Aşırı Alım	
GRSEL	Satış								
GRTHO									
GSRAY	Satış								
GUBRF									
HALKB					Satış				
HEKTS									
ISCTR					Satış				
ISMEN					Satış				
IZENR								Aşırı Satım	
KCHOL						Aşırı Satım			
KLRHO				Aşırı Satım		Aşırı Satım			
KONTR				Aşırı Satım		Aşırı Satım		Aşırı Satım	
KRDMD					Satış	Aşırı Alım		Aşırı Alım	
KTLEV		Aşırı Alım		Aşırı Alım		Aşırı Alım			
KUYAS								Aşırı Alım	
MAGEN				Aşırı Alım		Aşırı Alım		Aşırı Alım	
MAVI								Aşırı Satım	
MGROS	Satış								
MIATK									
MPARK					Satış	Aşırı Satım		Aşırı Satım	
OBAMS	Satış								
ODAS	Satış				Satış		Satış		
OTKAR	Satış						Satış		
OYAKC					Satış				
PAHOL	Satış								
PASEU						Aşırı Satım		Aşırı Satım	
PATEK					Satış				
PETKM		Aşırı Alım			Alış			Aşırı Alım	
PGSUS									
PSGYO	Satış					Aşırı Satım			
QUAGR								Aşırı Alım	
RALYH		Aşırı Alım			Alış				
REEDR									
SAHOL	Satış				Satış				
SARKY						Aşırı Satım		Aşırı Satım	
SASA					Satış				
SISE					Satış				
SKBNK						Aşırı Alım		Aşırı Alım	
SOKM	Satış								

08.04.2026

## BİST-100 Hisseleri Teknik Göstergeler

Hisse Kod	MOMENTUM		RSI		STOCHASTIC		CCI		MACD
	Sinyal	AA/AS	Sinyal	AA/AS	Sinyal	AA/AS	Sinyal	AA/AS	Sinyal
TABGD								Aşırı Satım	
TAVHL							Satış		
TCELL	Satış				Satış				
THYAO	Satış						Satış		
TKFEN									
TOASO						Aşırı Satım		Aşırı Satım	
TRALT	Satış				Satış				
TRENJ					Satış				
TRMET									
TSKB					Satış				
TTKOM	Satış				Satış			Aşırı Satım	
TUKAS									
TUPRS	Alış								
TUREX									
TURSG	Satış				Satış				
ULKER									
VAKBN									
VESTL									
YKBNK					Satış				
ZOREN	Satış				Satış				

## Teknik Analiz İndikatörlerine İlişkin Açıklamalar

Teknik göstergeler tablolarında yer alan ifadeler, teknik analiz programlarındaki bazı indikatörlerin ürettiği sinyalleri göstermektedir. Bu sinyaller, İkon Menkul Değerler A. Ş. 'nin alım ya da satım tavsiyesi olarak düşünülmemelidir.

**MOMENTUM** : Göstergede 100 referans noktasını gösterir. Göstergenin referans çizgisinin altına inmesi "SAT", referans çizgisinin üzerine çıkması "AL" sinyali olarak değerlendirilir. Momentumun aşırı satış bölgesinden dönüş eğiliminde olması kısa vadede düşüşün tamamlandığını, momentumun belirli bir tepe yapıp aşağı doğru dönmesi, fiyatlardaki artış hızının yavaşladığını ve fiyatların bir süre sonra gerilemeye başlayacağını gösterir. Gösterge 115 çizgisinin üzerindeyken aşırı alım bölgesinde, 85 çizgisinin altındayken aşırı satım bölgesinde olarak yorumlanır.

**MACD** : Orta vadeli ve hareketli ortalamalardan oluştuğu için trend takip edici bir göstergedir. Göstergede 0 değeri referans çizgisini belirtir. MACD çizgisini kesikli sinyal çizgisini yukarıdan aşağıya doğru kestiğinde "SAT", aşağıdan yukarıya doğru kestiğinde ise "AL" sinyali olarak yorumlanır.

**RSI** : RSI eğrisi "0" ile "100" sayıları arasında değer alır. RSI genellikle 70 çizgisi üzerinde tepe ve 30 çizgisinin de altında dip yapar. Gösterge 70 seviyesinin üzerinde aşırı alım bölgesini, 30 seviyesinin altında ise aşırı satım bölgesini gösterir. RSI'ın 30 çizgisinin altına düşüp tekrar yükselmeye başlaması durumunda "AL" sinyali, 70 çizgisinin üzerine çıkıp bir tepe yaptıktan sonra tekrar aşağı dönmesi durumunda "SAT" sinyali olarak yorumlanır.

**STOCHASTIC** : Stochastic eğrisi "0" ile "100" arasında dalgalanır. Genellikle 80' in üzeri aşırı alım yapılmış bir piyasayı (sat sinyali), 20' nin altı da aşırı satış yapılmış bir piyasayı (al sinyali) gösterir. Ayrıca; yavaşlatılmış %K çizgisi aşağıdan yukarıya doğru %D çizgisini keserse "AL", %K çizgisi %D çizgisini yukarıdan aşağıya doğru keserse "SAT" sinyali olarak değerlendirilir.

**CCI** : CCI eğrisi +100 ile -100 arasında bir değer alır. Göstergede +100 seviyesinin üzeri aşırı alım yapıldığını, -100 seviyesinin altı ise aşırı satım yapıldığını ifade eder. CCI'ın -100 çizgisinin altına düşüp tekrar yükselmeye başlaması durumunda "AL" sinyali, +100 çizgisinin üzerine çıkıp bir tepe yaptıktan sonra tekrar aşağı dönmesi durumunda "SAT" sinyali olarak yorumlanır.

08.04.2026

## Ekonomik Takvim

06.04.2026 - 10.04.2026

6 Nisan 2026, Pazartesi					
Saat	Ülke	Başlık	Dönem	Beklenti	Önceki
		Paskalya			
16:30	Kanada	Hizmet PMI Endeksi	Mart	48	46,5
17:00	ABD	ISM Hizmet PMI Endeksi	Mart	54	56,1
7 Nisan 2026, Salı					
Saat	Ülke	Başlık	Dönem	Beklenti	Önceki
02:00	Avustralya	Hizmet PMI Endeksi	Mart	46,6	52,2
10:55	Almanya	Hizmet PMI Endeksi	Mart	51,2	53,5
11:00	Euro Bölgesi	Hizmet PMI Endeksi	Mart	50,1	51,9
11:30	İngiltere	Hizmet PMI Endeksi	Mart	51,2	53,9
11:30	Euro Bölgesi	Sentix Yatırımcı Güveni	Nisan		-3,1
15:30	ABD	Çekirdek Dayanıklı Mal Siparişleri	Aylık - Şubat	0,70%	0,40%
15:30	ABD	Dayanıklı Mal Siparişleri	Aylık - Şubat	0,60%	0,00%
19:00	ABD	EIA Kısa Vadeli Enerji Görünümü			
8 Nisan 2026, Çarşamba					
Saat	Ülke	Başlık	Dönem	Beklenti	Önceki
05:00	Yeni Zelanda	Yeni Zelanda Merkez Bankası Faiz Kararı	Nisan		2,25%
09:00	Almanya	Fabrika Siparişleri	Aylık - Şubat	5,70%	-11,10%
12:00	Euro Bölgesi	Üretici Fiyat Endeksi	Aylık - Şubat	0,50%	0,70%
12:00	Euro Bölgesi	Üretici Fiyat Endeksi	Yıllık - Şubat	-1,90%	-2,10%
12:00	Euro Bölgesi	Perakende Satışlar	Aylık - Şubat	0,20%	-0,10%
12:00	Euro Bölgesi	Perakende Satışlar	Yıllık - Şubat	1,80%	2,00%
21:00	ABD	FOMC Toplantı Tutanaqları			
9 Nisan 2026, Perşembe					
Saat	Ülke	Başlık	Dönem	Beklenti	Önceki
09:00	Almanya	Ticaret Dengesi	Şubat	19.1 Milyar EUR	21.2 Milyar EUR
09:00	Almanya	Sanayi Üretimi	Aylık - Şubat	0,20%	-0,50%
15:30	ABD	Çekirdek PCE Fiyat Endeksi	Aylık - Şubat	0,20%	0,40%
15:30	ABD	Çekirdek PCE Fiyat Endeksi	Yıllık - Şubat	2,80%	3,10%
15:30	ABD	PCE Fiyat Endeksi	Aylık - Şubat	0,30%	0,30%
15:30	ABD	PCE Fiyat Endeksi	Yıllık - Şubat	2,80%	2,80%
15:30	ABD	Gayri Safi Yurtiçi Hasıla	Çeyreklik - 4. Çeyrek	0,70%	4,40%
10 Nisan 2026, Cuma					
Saat	Ülke	Başlık	Dönem	Beklenti	Önceki
04:30	Çin	Tüketici Fiyat Endeksi	Aylık - Mart	0,20%	1,00%
04:30	Çin	Tüketici Fiyat Endeksi	Yıllık - Mart	1,10%	1,30%
09:00	Almanya	Tüketici Fiyat Endeksi	Aylık - Mart	1,10%	0,20%
09:00	Almanya	Tüketici Fiyat Endeksi	Yıllık - Mart	2,70%	1,90%
10:00	Türkiye	Sanayi Üretimi	Aylık - Şubat		-2,80%
10:00	Türkiye	Sanayi Üretimi	Yıllık - Şubat		-1,80%
15:30	ABD	Çekirdek Tüketici Fiyat Endeksi	Aylık - Mart	0,20%	0,20%
15:30	ABD	Çekirdek Tüketici Fiyat Endeksi	Yıllık - Mart	2,60%	2,50%
15:30	ABD	Tüketici Fiyat Endeksi	Aylık - Mart	0,80%	0,30%
15:30	ABD	Tüketici Fiyat Endeksi	Yıllık - Mart	3,10%	2,40%
15:30	Kanada	İşsizlik Oranı	Mart	6,90%	6,70%

Araştırma Birimi  
arastirma@ikonmenkul.com.tr

## Yasal Uyarı

Burada yer alan yatırım bilgi, yorum ve tavsiyeleri yatırım danışmanlığı kapsamında değildir. Yatırım danışmanlığı hizmeti, kişilerin risk ve getiri tercihleri dikkate alınarak kişiye özel sunulmaktadır. Burada yer alan ve hiçbir şekilde yönlendirici nitelikte olmayan içerik, yorum ve tavsiyeler genel bilgilendirme amacıyla hazırlanmıştır. Bu tavsiyeler mali durumunuz ile risk ve getiri tercihlerinize uygun olmayabilir. Bu nedenle, sadece burada yer alan bilgilere dayanarak yatırım kararı verilmesi beklentilerinize uygun sonuçlar doğurmayabilir. Özellikle kaldıraçlı işlemlerinizi yatırdığınız para kadar kaybetme ihtimaliniz vardır. Kaldıraçlı işlemlerde yatırım danışmanlığı hizmeti de verilmemektedir. Burada yer alan yorum ve tavsiyeler, yorum ve tavsiyede bulunanların kişisel görüşlerine dayanmakta olup, herhangi bir yatırım aracının alım satım tavsiyesi veya getiri vaadi olarak yorumlanmamalıdır. Hiçbir şekilde yönlendirici nitelikte olmayan bu içerik genel anlamda bilgi vermeyi amaçlamakta olup; bu içeriğin, müşterilerin ve diğer yatırımcıların alım satım kararlarını destekleyebilecek yeterli bilgileri kapsamayabileceği dikkate alınmalıdır. Yatırım yapmadan önce piyasaların içerdiği riskleri tam olarak anladığınızdan emin olunuz. Web sitemizde yer alan bilgi ve görüşlere dayanarak yapılacak yatırımlar ve ticari işlemlerin sonuçlarından veya ortaya çıkabilecek tüm zararlardan IKON Menkul Değerler A.Ş. sorumlu tutulamaz.