

09.04.2026

BIST 100 Teknik Analiz

Düş.	Yük.	Aort.	Kap.	Gün (%)	Haf. (%)	Aylık (%)	Yb (%)
13.333,68	13.679,94	13.536,84	13.536,84	4,76	4,63	5,82	20,20
İşlem Hacmi (mn TL)				Hareketli Ortalamalar (HO)			
Son	5 Gün Ort.			5	10	22	50
262.797,65	160.710,08			13.111,75	12.933,92	13.008,90	13.414,68
Destek Seviyeleri		Pivot		Direnç Seviyeleri			
13.353,70	13.170,56	13.007,44	13.516,82	13.699,96	13.863,08	14.046,22	

Gün içinde en düşük 13.333,68 en yüksek 13.679,94 seviyesini gören BIST 100 endeksinin günü %4,76 kazançla tamamladığı gözlenmektedir. Pivot seviye 13.516,82 seviyesinden geçmekte olup, aşağı yönlü hareketlerde birinci destek 13.353,70, ikinci destek ise 13.170,56 seviyesinden geçmektedir. Dirençler ise sırasıyla 13.699,96, 13.863,08 seviyelerinden geçmektedir. Bu aşamada endeksin 5 günlük HO seviyesinin %3,24 üzerinde, 22 günlük HO seviyesinin ise %4,06 üzerinde hareket ettiği dikkat çekmektedir. Son gün işlem hacmi ise bu aşamada 5 günlük ortalama işlem hacminin % 63,52 üzerinde gerçekleşmiştir.

VIOP30 Teknik Analiz

Düş.	Yük.	Aort.	Kap.	Gün (%)	Haf. (%)	Aylık (%)	Yb (%)
15.470,00	16.049,00	15.784,45	15.780,00	3,99	5,05	6,32	29,13
İşlem Hacmi (mn TL)				Hareketli Ortalamalar (HO)			
Son	5 Gün Ort.			5	10	22	50
76.006,69	51.493,41			15.277,80	15.028,20	15.176,73	15.328,78
Destek Seviyeleri		Pivot		Direnç Seviyeleri			
15.483,67	15.187,33	14.904,67	15.766,33	16.062,67	16.345,33	16.641,67	

Gün içinde en düşük 15.470,00 en yüksek 16.049,00 seviyesini gören BIST 30 Yakın Vade endeks kontratının günü %3,99 kazançla tamamladığı gözlenmektedir. Pivot seviye 15.766,33 seviyesinden geçmekte olup, aşağı yönlü hareketlerde birinci destek 15.483,67, ikinci destek ise 15.187,33 seviyesinden geçmektedir. Dirençler ise sırasıyla 16.062,67, 16.345,33 seviyelerinden geçmektedir. Bu aşamada 5 günlük HO seviyesinin %3,29 üzerinde, 22 günlük HO seviyesinin ise %3,97 üzerinde hareket ettiği dikkat çekmektedir. Son gün işlem hacmi ise bu aşamada 5 günlük ortalama işlem hacminin % 47,60 üzerinde gerçekleşmiştir.

USDTRY (Yakın Vade) Teknik Analiz

Düş.	Yük.	Aort.	Kap.	Gün (%)	Haf. (%)	Aylık (%)	Yb (%)
45,30	45,41	45,36	45,33	-0,66	-0,86	0,45	5,69
İşlem Hacmi (mn TL)				Hareketli Ortalamalar (HO)			
Son	5 Gün Ort.			5	10	22	50
26.262,31	14.238,64			45,56	45,15	44,96	44,52
Destek Seviyeleri		Pivot		Direnç Seviyeleri			
45,28	45,23	45,17	45,34	45,39	45,45	45,50	

Gün içinde en düşük 45,30 en yüksek 45,41 seviyesini gören USD/TL Yakın Vade kontratının günü %0,66 kayıpla tamamladığı gözlenmektedir. Pivot seviye 45,34 seviyesinden geçmekte olup, aşağı yönlü hareketlerde birinci destek 45,28, ikinci destek ise 45,23 seviyesinden geçmektedir. Dirençler ise sırasıyla 45,39, 45,45 seviyelerinden geçmektedir. Bu aşamada endeksin 5 günlük HO seviyesinin %0,52 altında, 22 günlük HO seviyesinin ise %0,82 üzerinde hareket ettiği dikkat çekmektedir. Son gün işlem hacmi ise bu aşamada 5 günlük ortalama işlem hacminin % 84,44 üzerinde gerçekleşmiştir.

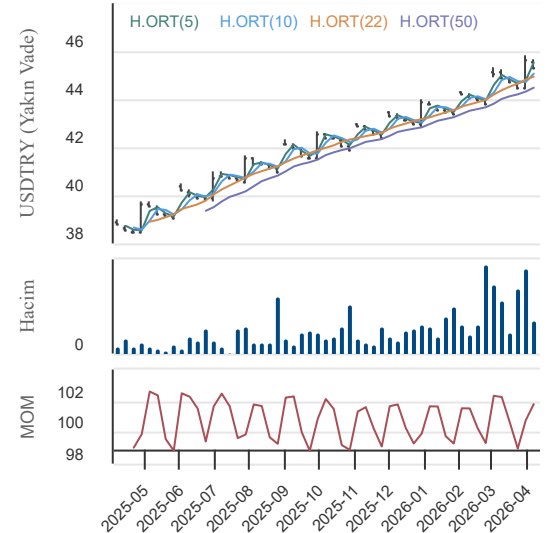
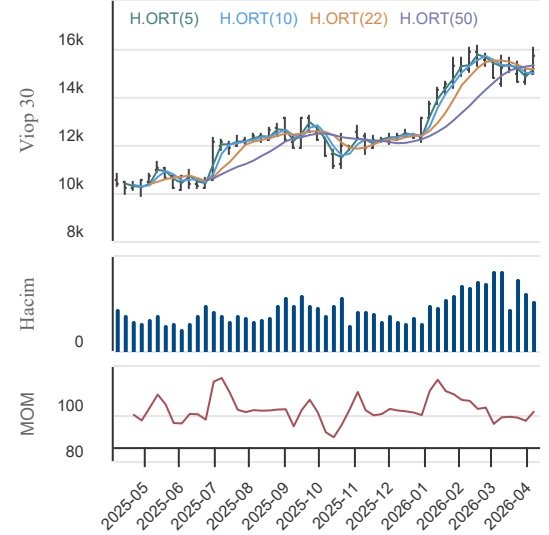
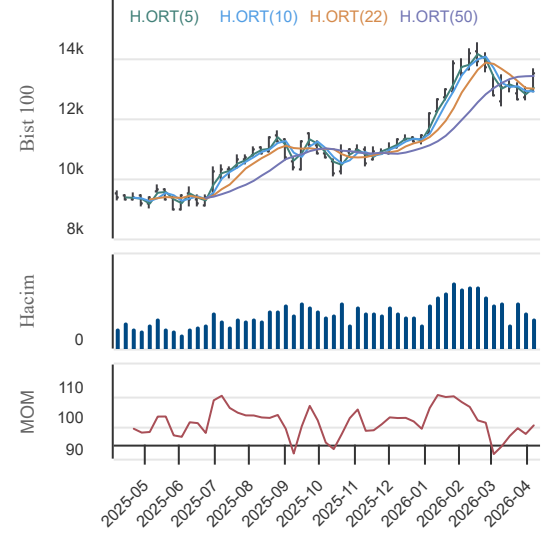

09.04.2026

BİST En Çok Yükselenler (İlk 5)

Hisse Adı	Kapanış	Günlük D. (%)	Hacim (Mn TL)
ECZYT	357,50	10,00	346,0
ISKUR	2.676.300,00	10,00	2,7
KMPUR	17,27	10,00	69,7
MARKA	60,50	10,00	48,6
BORLS	3,30	10,00	391,6

BİST En Çok Düşenler (İlk 5)

Hisse Adı	Kapanış	Günlük D. (%)	Hacim (Mn TL)
DAPGM	12,33	-10,00	3.308,6
ENPRA	153,90	-10,00	27,7
RUBNS	42,84	-10,00	166,4
APYVC	7.394,00	-9,99	0,0
QNBFK	45,10	-9,98	8,2

Hacmi En Yüksek Hisseler (İlk 5)

Hisse Adı	Kapanış	Günlük D. (%)	Hacim (Mn TL)
THYAO	317,00	8,56	34.847,4
TUPRS	251,00	-3,46	23.212,0
ASELS	362,25	5,92	19.083,9
ISCTR	14,09	7,56	13.237,7
AKBNK	75,75	9,39	12.038,4

BİST-100 Para Girişi Gözlenen (İlk 5)

Hisse Adı	Kapanış	Günlük D. (%)	Hacim (Mn TL)
THYAO	317,00	8,56	34.847,4
ASELS	362,25	5,92	19.083,9
ISCTR	14,09	7,56	13.237,7
AKBNK	75,75	9,39	12.038,4
YKBNK	37,54	9,32	8.711,7

BİST-100 Para Çıkışı Gözlenen (İlk 5)

Hisse Adı	Kapanış	Günlük D. (%)	Hacim (Mn TL)
TUPRS	251,00	-3,46	23.212,0
KTLEV	79,65	-1,91	9.635,9
PETKM	20,80	-5,11	5.719,9
DAPGM	12,33	-10,00	3.308,6
PASEU	113,30	-1,48	1.822,2

Yurt İçi Piyasalar

Hisse Adı	Son	Gün %	Hafta (%)	Ay (%)
BİST-100	13.537	4,76	4,63	5,8
BİST-30	15.521	5,16	5,68	6,8
BİST BANKA	17.252	8,54	9,03	1,8
BİST HİZMET	12.519	4,74	4,25	11,1
BİST SANAYİ	16.718	2,21	2,10	3,1

Yurt İçi Ekonomi Gündemi

*Borsa İstanbul, 8 Nisan Çarşamba seansını jeopolitik tansiyonun yerini diplomatik çözüm arayışlarına bırakmasıyla birlikte güçlü alımlarla tamamladı. BİST 100 endeksi günü %4,76 yükselişle 13.536 puanda kapattı. Bankacılık endeksi %8,54, holding endeksi %5,79 değer kazanırken, sektörler içinde en güçlü performans yine bankacılıkta izlendi; ana sektörler arasında negatif ayrılan tek grup ise kimya, petrol, plastik oldu.

*BİST100 hisselerinden 93 hissenin günü pozitif bölgede kapatması alımların genele yayıldığını gösterirken, BİST TÖM işlem hacmi 383 milyar TL ile tüm zamanların en yüksek 4. günlük işlem hacmine ulaştı.

*Dünkü fiyatlamaların ana belirleyicisi, dışarıda jeopolitik tansiyonun geçici de olsa düşebileceğine yönelik beklentiler oldu. ABD ile İran arasında iki haftalık ateşkes sağlanmasına ilişkin haber akışı küresel piyasalarda belirgin bir rahatlama yarattı ve pay piyasalarında güçlü bir toparlanma eğilimi gözlemlendi. Fakat dün akşam gelen haberler bu ateşkesin 2 hafta sürüp sürmeyeceği konusunda endişe yaratırken savaşın İsrail ile İran arasında devam ettiğini belirtmekte yarar olduğunu düşünüyoruz.

*Vadeli işlem tarafında yakın vade endeks kontratları akşam seansında %0,25 oranında sınırlı bir düşüşle 15.780 puandan kapandı.

*Volatilitenin halen yüksek seyredebileceği bu kırılgan zeminde, kısa vadede pozitiflik tekrar güç kazanmaya başlamasına rağmen yatırımcıların rasyonel fiyatlama bölgelerini gözetmesi ve temkinli yaklaşımın devamını öneriyoruz.

Yurt Dışı Ekonomi Gündemi

*ABD Başkanı Donald Trump, nihai bir anlaşma tam olarak sağlanana kadar İran'la varılan kırılgan ateşkes konusunda sert bir tavır sergiledi.

*Petrol fiyatlarındaki şokların kısa vadede faiz oranlarını yükseltse de, büyüme yavaşladıkça faiz indirimlerine yol açacağı düşünülüyor.

*Ons Altın dün 4860 \$'a kadar yükselse de, ABD-İran anlaşmasına rağmen yinelenen sert sözler günlük yükselişi geri verdi. ABD vadeliileri sert yükseliş sonrası Asya'dan yatay dönüyor. Petrol fiyatları Çarşamba gecesi yaşanan sert düşüş sonrası dün gün içinde yaklaşık 5\$'lık tepki verdi. Jeopolitik söylemlerdeki sertliğin zaman zaman artıp azalması, piyasa fiyatlamalarını doğrudan etkiliyor.

Global Piyasalar

Hisse Adı	Kapanış	Gün (%)	Hafta (%)	Ay (%)
S&P 500 End.	6.782,81	2,51	3,16	0,6
Nasdaq End.	22.634,99	2,80	3,64	1,1
Dow Jones End.	47.909,92	2,85	2,89	0,9
DAX30	24.080,63	5,06	3,36	2,1
NIKKEI	56.308,42	5,39	4,78	1,2

Döviz Piyasası

Hisse Adı	Kapanış	Gün (%)	Hafta (%)	Ay (%)
USDTRY	44,50	-0,23	0,06	1,0
EURTRY	51,92	0,38	0,73	1,5
GBPTRY	59,73	0,69	0,72	1,1
EURUSD	1,17	0,56	0,61	0,4
GBPUSD	1,34	0,77	0,68	0,4

Emtia Piyasası

Hisse Adı	Kapanış	Gün (%)	Hafta (%)	Ay (%)
Gram Altın TL	6.752,96	0,06	-0,72	-7,5
Ons Altın \$	4.752,50	1,42	-0,95	-6,8
CRUDE Petrol	94,51	-8,24	-4,41	4,0
Ons Gümüş \$	76,01	6,41	1,35	-8,8

09.04.2026

İş Bankası (C)

Düş.	Yük.	Aort.	Kap.	Gün (%)	Haf. (%)	Aylık (%)	Yb (%)
13,89	14,39	14,18	14,09	7,56	8,14	3,32	4,27
İşlem Hacmi (mn TL)				Hareketli Ortalamalar (HO)			
Son		5 Gün Ort.		5	10	22	50
13.237,70		7.731,46		13,37	13,02	13,28	14,78
Destek Seviyeleri			Pivot		Direnc Seviyeleri		
13,86	13,62	13,36	14,12	14,36	14,62	14,86	

Gün içinde en düşük 13,89 en yüksek 14,39 seviyesini gören İş Bankası (C) hissesinin günü %7,56 kazançla tamamladığı gözlenmektedir. Pivot seviye 14,12 seviyesinden geçmekte olup, aşağı yönlü hareketlerde birinci destek 13,86, ikinci destek ise 13,62 seviyesinden geçmektedir. Dirençler ise sırasıyla 14,36, 14,62 seviyelerinden geçmektedir. Bu aşamada 5 günlük HO seviyesinin %5,40 üzerinde, 22 günlük HO seviyesinin ise %6,10 üzerinde hareket ettiği dikkat çekmektedir. Son gün işlem hacmi ise bu aşamada 5 günlük ortalama işlem hacminin % 71,22 üzerinde gerçekleşmiştir.

Borusan Boru Sanayi

Düş.	Yük.	Aort.	Kap.	Gün (%)	Haf. (%)	Aylık (%)	Yb (%)
520,00	537,00	527,41	520,00	1,36	-0,38	6,29	-6,31
İşlem Hacmi (mn TL)				Hareketli Ortalamalar (HO)			
Son		5 Gün Ort.		5	10	22	50
1.339,13		815,01		520,30	518,40	517,03	598,87
Destek Seviyeleri			Pivot		Direnc Seviyeleri		
514,33	508,67	497,33	525,67	531,33	542,67	548,33	

Gün içinde en düşük 520,00 en yüksek 537,00 seviyesini gören Borusan Boru Sanayi hissesinin günü %1,36 kazançla tamamladığı gözlenmektedir. Pivot seviye 525,67 seviyesinden geçmekte olup, aşağı yönlü hareketlerde birinci destek 514,33, ikinci destek ise 508,67 seviyesinden geçmektedir. Dirençler ise sırasıyla 531,33, 542,67 seviyelerinden geçmektedir. Bu aşamada 5 günlük HO seviyesinin %0,06 altında, 22 günlük HO seviyesinin ise %0,57 üzerinde hareket ettiği dikkat çekmektedir. Son gün işlem hacmi ise bu aşamada 5 günlük ortalama işlem hacminin % 64,31 üzerinde gerçekleşmiştir.

Bim Mağazalar

Düş.	Yük.	Aort.	Kap.	Gün (%)	Haf. (%)	Aylık (%)	Yb (%)
710,00	739,50	722,96	726,50	5,98	5,44	16,99	35,41
İşlem Hacmi (mn TL)				Hareketli Ortalamalar (HO)			
Son		5 Gün Ort.		5	10	22	50
5.722,39		3.797,18		699,50	689,00	686,66	682,88
Destek Seviyeleri			Pivot		Direnc Seviyeleri		
711,17	695,83	681,67	725,33	740,67	754,83	770,17	

Gün içinde en düşük 710,00 en yüksek 739,50 seviyesini gören Bim Mağazalar hissesinin günü %5,98 kazançla tamamladığı gözlenmektedir. Pivot seviye 725,33 seviyesinden geçmekte olup, aşağı yönlü hareketlerde birinci destek 711,17, ikinci destek ise 695,83 seviyesinden geçmektedir. Dirençler ise sırasıyla 740,67, 754,83 seviyelerinden geçmektedir. Bu aşamada 5 günlük HO seviyesinin %3,86 üzerinde, 22 günlük HO seviyesinin ise %5,80 üzerinde hareket ettiği dikkat çekmektedir. Son gün işlem hacmi ise bu aşamada 5 günlük ortalama işlem hacminin % 50,70 üzerinde gerçekleşmiştir.

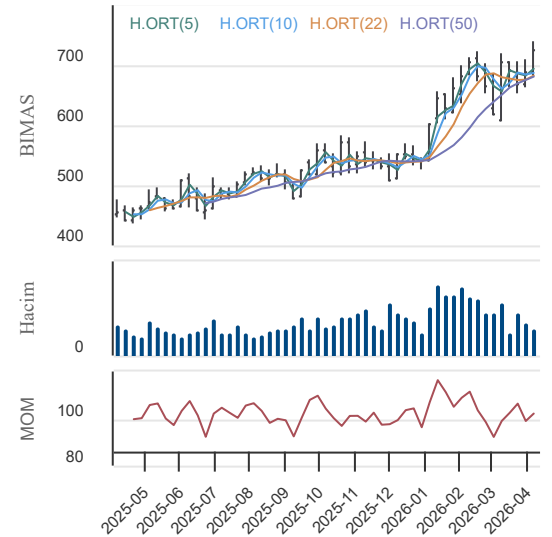
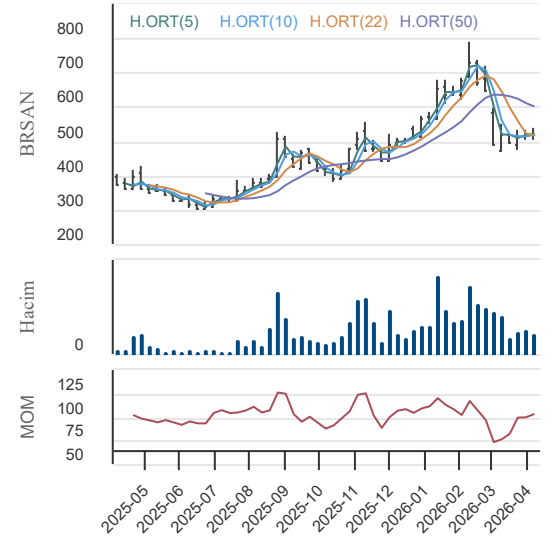
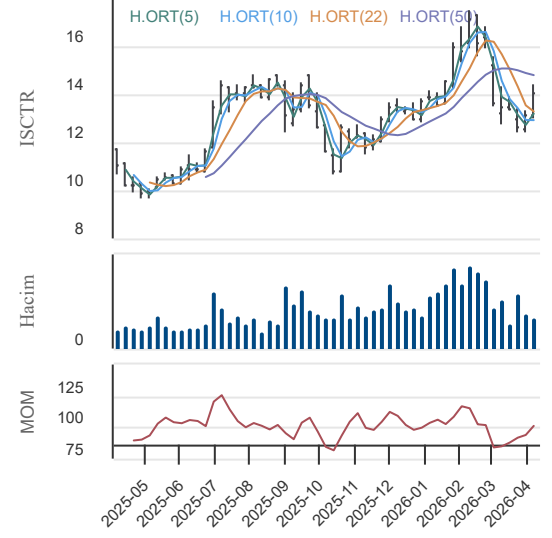

09.04.2026

KAP Haberleri**Şirket Haberleri:**

BORSA İSTANBUL A.Ş.: Sermaye Piyasası Kurulu kararı uyarınca devreye alınan Volatilite Bazlı Tedbir Sistemi (VBTS) kapsamında SVGYO.E paylarında 09/04/2026 tarihli işlemlerden (seans başından) 08/05/2026 tarihli işlemlere (seans sonuna) kadar brüt takas uygulanacaktır. İlgili payda halihazırda uygulanmakta olan ve VBTS kapsamında önceki aşamalarda tanımlanan tedbirler de (açığa satış ve kredili işlem yasağı tedbiri) brüt takas tedbirinin uygulandığı süre boyunca devam edecektir.

BORSA İSTANBUL A.Ş.: Sermaye Piyasası Kurulu kararı uyarınca devreye alınan Volatilite Bazlı Tedbir Sistemi (VBTS) kapsamında ANELE.E, BLCYTE ve ICUGS.E payları 09/04/2026 tarihli işlemlerden (seans başından) 08/05/2026 tarihli işlemlere (seans sonuna) kadar açığa satışa ve kredili işlemlere konu edilemeyecektir.

OZKGY: Şirketimizin, Antalya ili Kemer ilçesinde bulunan ve üst hakkına sahip olduğu arazide geliştirilen Otel yatırımının finansmanı için; ilk iki yıl anapara geri ödemesiz olmak üzere toplam 10 yıl vadeli 200 milyon Euro tutarında kredi proje finansmanı olarak sağlanmıştır. Kredi ihtiyaçlar doğrultusunda dilimler halinde kullanılacak olup bu kapsamda ilk 8.5 milyon Euro tutarındaki kısım 08.04.2026 tarihi itibarıyla kullanılmıştır.

AKGRT: Türkiye Sigorta Birliği portalında yayınlanacak şekli ile Şirketimizin 01.01.2026 - 31.03.2026 tarihleri arasındaki döneme ilişkin bağımsız denetimden geçmemiş ana branşları itibarıyla düzenlenmiş brüt yazılan prim üretim bilgileridir.

GATEG: Şirketimiz ile yurt içinde faaliyet gösteren bir müşteri arasında interaktif içerik ve oyunlaştırma yazılımları ile kültür ve sanat organizasyonlarına ilişkin olarak toplam 305.000.000 TL tutarında bir sözleşme imzalanmıştır. Söz konusu sözleşme kapsamında, Şirketimiz tarafından interaktif içerik geliştirme, oyunlaştırma çözümleri ile kültür ve sanat etkinliklerinin planlanması, organizasyonu ve yürütülmesine yönelik hizmetler sunulacaktır. Anlaşmanın, Şirketimizin ciro ve kârlılığına olumlu katkı sağlaması beklenmektedir.

TARKM: Şirketimizin yapılan Yönetim Kurulu Toplantısında; yurtiçi ve yurtdışı satış kanallarının daha etkin ve verimli bir şekilde yönetilmesi, yeni pazarlara erişimin artırılması, ihracat faaliyetlerinin geliştirilmesi ve küresel rekabet gücünün sürdürülebilir şekilde güçlendirilmesi amacıyla, ikinci bir marka oluşturulması stratejik olarak değerlendirilmiştir. Bu kapsamda bitki koruma ürünleri alanında yürürlükte bulunan ulusal ve uluslararası mevzuata tam uyum sağlanması, farklı pazarlara yönelik operasyonel esneklik kazanılması ve ticari faaliyetlerin daha etkin yapılandırılması amacıyla yeni bir şirket kurulmasına ihtiyaç duyulmuştur. Gerekli iş ve işlemlerin yürütülmesi, resmi kurum ve kuruluşlar nezdinde temsil ve ilzam dahil olmak üzere tüm süreçlerin yönetilmesi için Şirket idaresinin yetkilendirilmesine karar verilmiştir.

Pay Alım-Satım Notları:

GLYHO: 08.04.2026 tarihinde 15,00 TL fiyattan 4.438 adet Şirketimiz payı geri alınmış ve Şirketimizin sahip olduğu GLYHO payları 25.376.543 adede ulaşmıştır (Şirket sermayesine oranı %1,3014).

GOKNR: Şirketimizin borsada kendi paylarının geri alınımının aşağıda detayları belirtilen çerçevede; - 17.500.000 (Nominal/tl) tutar içerisinde 08.04.2026 tarihinde 500.000 (Nominal/tl) alım işlemi gerçekleştirilmiştir.

AHGZ: 08.04.2026 tarihinde Borsa İstanbul A.Ş. nezdinde pay başına 22,86 TL – 22,96 TL fiyat aralığından (ağırlıklı ortalama 22,922 TL) toplam 190.000 adet pay geri alınmıştır.

Genel Kurul Haberleri:

ALKIM, BEYAZ, FLAP, GLCVY, KZGYO, PSGYO, RALYH, THYAO, TTKOM, HALKB, VAKBN, VAKKO, TURSG

Not: Bu rapor, 8 Nisan saat 18:10 itibaren, 9 Nisan saat 08:00 kadar KAP içerisinde yayımlanan haberler içerisinde derlenmiştir. Kaynaklar: KAP, FİNNET, Matriks ve Şirket Açıklamaları.

09.04.2026

KAP Haberleri

09.04.2026

BIST-30 Hisseleri

Hisse Adı	Kapanış	Destekler		Pivot	Dirençler		Hareketli Ortalamalar			Performans			
		Destek 2	Destek 1		Direnç 1	Direnç 2	5 HO	20 HO	50 HO	Gün. (%)	Haf. (%)	Aylık (%)	Yıllık (%)
AEFES	17,45	17,00	17,22	17,46	17,68	17,92	17,21	17,23	18,70	5,1%	3,1%	3,3%	6,2%
AKBNK	75,75	72,82	74,28	75,22	76,68	77,62	70,66	70,12	77,96	9,4%	11,0%	5,6%	50,5%
ASELS	362,25	327,08	344,67	355,58	373,17	384,08	341,65	335,90	320,29	5,9%	13,1%	8,6%	205,3%
ASTOR	207,30	201,70	204,50	210,10	212,90	218,50	207,30	197,80	183,74	1,3%	5,1%	17,3%	98,2%
BIMAS	726,50	695,83	711,17	725,33	740,67	754,83	699,50	690,73	682,88	6,0%	5,4%	17,0%	57,4%
DSTKF	2.002,00	1.922,00	1.962,00	2.014,00	2.054,00	2.106,00	1.969,40	1.867,40	1.455,00	2,1%	4,3%	15,7%	1.331,0%
EKGYO	20,62	19,75	20,19	20,55	20,99	21,35	19,77	19,98	22,45	7,0%	4,5%	-1,6%	63,9%
ENKAI	95,05	93,42	94,23	95,32	96,13	97,22	92,75	91,91	93,88	4,3%	2,6%	8,5%	73,7%
EREGL	29,58	29,18	29,38	29,78	29,98	30,38	29,18	28,43	29,12	2,6%	2,8%	4,9%	38,2%
FROTO	101,80	99,33	100,57	101,73	102,97	104,13	99,84	103,91	109,51	5,3%	-0,7%	-3,0%	8,7%
GARAN	137,50	131,70	134,60	137,20	140,10	142,70	129,64	127,67	140,03	8,2%	11,1%	5,6%	29,6%
GUBRF	483,25	466,08	474,67	491,33	499,92	516,58	481,85	490,39	506,76	2,0%	-1,6%	-7,6%	82,0%
ISCTR	14,09	13,62	13,86	14,12	14,36	14,62	13,37	13,23	14,78	7,6%	8,1%	3,3%	22,7%
KCHOL	201,40	194,87	198,13	201,77	205,03	208,67	194,06	189,98	195,11	5,9%	2,9%	11,6%	36,7%
KRDMD	34,38	33,34	33,86	34,52	35,04	35,70	33,11	30,82	30,77	2,8%	7,2%	16,6%	31,5%
MGROS	627,50	604,17	615,83	627,67	639,33	651,17	611,00	601,95	630,33	4,6%	1,7%	9,9%	32,0%
PETKM	20,80	19,79	20,29	20,63	21,13	21,47	20,69	19,98	18,98	-5,1%	2,3%	13,0%	25,4%
PGSUS	186,00	180,40	183,20	186,90	189,70	193,40	178,98	178,43	191,75	6,3%	3,7%	5,0%	-29,7%
SAHOL	96,35	91,62	93,98	96,07	98,43	100,52	91,30	91,03	97,56	7,9%	6,4%	8,8%	21,2%
SASA	2,48	2,42	2,45	2,49	2,52	2,56	2,44	2,40	2,45	2,1%	2,5%	11,7%	-32,8%
SISE	46,70	44,41	45,55	46,69	47,83	48,97	44,80	44,48	45,04	6,6%	4,7%	15,6%	31,5%
TAVHL	344,00	327,67	335,83	339,92	348,08	352,17	324,65	304,25	321,86	10,0%	7,7%	18,1%	42,4%
TCELL	111,20	106,73	108,97	111,13	113,37	115,53	107,82	107,77	113,80	6,0%	3,7%	3,4%	27,6%
THYAO	317,00	301,67	309,33	315,17	322,83	328,67	300,40	294,81	305,43	8,6%	6,4%	14,5%	5,3%
TOASO	271,25	256,92	264,08	269,67	276,83	282,42	264,60	277,60	290,14	7,6%	-0,5%	0,0%	76,5%
TRALT	43,44	42,41	42,93	43,95	44,47	45,49	43,64	46,03	50,72	3,7%	0,8%	-16,1%	54,6%
TTKOM	61,00	57,87	59,43	60,82	62,38	63,77	58,83	59,29	64,06	6,6%	3,4%	3,2%	16,3%
TUPRS	251,00	234,77	242,88	248,32	256,43	261,87	255,75	252,17	232,98	-3,5%	-1,1%	1,3%	109,8%
VAKBN	33,74	31,89	32,81	33,41	34,33	34,93	31,73	32,07	35,84	9,1%	8,7%	-1,8%	47,9%
YKBNK	37,54	36,06	36,80	37,28	38,02	38,50	35,21	34,65	37,97	9,3%	9,6%	6,2%	55,0%

09.04.2026

BİST-100 Hisseleri Teknik Göstergeler

Hisse Kod	MOMENTUM		RSI		STOCHASTIC		CCI		MACD
	Sinyal	AA/AS	Sinyal	AA/AS	Sinyal	AA/AS	Sinyal	AA/AS	Sinyal
AEFES	Alış								
AGHOL	Alış							Aşırı Alım	
AKBNK					Alış	Aşırı Alım		Aşırı Alım	
AKSA						Aşırı Satım	Alış		
AKSEN								Aşırı Alım	
ALARK	Alış							Aşırı Alım	
ALTNY							Satış		
ANSGR	Alış								
ARCLK	Alış								Alış
ASELS						Aşırı Alım		Aşırı Alım	Alış
ASTOR	Alış				Satış				
BALSU								Aşırı Alım	
BIMAS	Alış							Aşırı Alım	
BRSAN	Alış							Aşırı Alım	
BRYAT								Aşırı Alım	
BSOKE					Alış			Aşırı Alım	
BTCIM	Alış								
CANTE	Alış								
CCOLA	Alış				Alış				Alış
CIMSA	Alış				Alış			Aşırı Alım	
CVKMD									
CWENE					Alış			Aşırı Alım	
DAPGM		Aşırı Satım				Aşırı Satım		Aşırı Satım	
DOAS	Alış								
DOHOL							Alış		
DSTKF				Aşırı Alım				Aşırı Alım	
ECILC					Alış				
EFOR		Aşırı Satım		Aşırı Satım		Aşırı Satım		Aşırı Satım	
EKGYO	Alış				Alış			Aşırı Alım	
ENERY	Alış				Alış				
ENJSA					Alış			Aşırı Alım	
ENKAI	Alış				Alış			Aşırı Alım	
EREGL								Aşırı Alım	
EUPWR								Aşırı Alım	
EUREN								Aşırı Alım	
FENER					Alış			Aşırı Alım	
FROTO					Alış		Alış		
GARAN						Aşırı Alım		Aşırı Alım	
GENIL									
GESAN								Aşırı Alım	

09.04.2026

BİST-100 Hisseleri Teknik Göstergeler

Hisse Kod	MOMENTUM		RSI		STOCHASTIC		CCI		MACD
	Sinyal	AA/AS	Sinyal	AA/AS	Sinyal	AA/AS	Sinyal	AA/AS	Sinyal
GLRMK		Aşırı Alım		Aşırı Alım		Aşırı Alım		Aşırı Alım	
GRSEL	Alış							Aşırı Alım	
GRTHO	Alış								Alış
GSRAY	Alış								
GUBRF								Aşırı Alım	
HALKB	Alış				Alış				Alış
HEKTS								Aşırı Alım	
ISCTR								Aşırı Alım	
ISMEN	Alış								
IZENR							Alış		
KCHOL					Alış			Aşırı Alım	
KLRHO	Alış		Alış			Aşırı Satım			
KONTR			Alış				Alış		
KRDMD		Aşırı Alım				Aşırı Alım		Aşırı Alım	
KTLEV		Aşırı Alım		Aşırı Alım					
KUYAS						Aşırı Alım		Aşırı Alım	Alış
MAGEN				Aşırı Alım		Aşırı Alım		Aşırı Alım	
MAVI	Alış				Alış		Alış		
MGROS	Alış				Alış			Aşırı Alım	
MIATK		Aşırı Alım							
MPARK	Alış				Alış		Alış	Aşırı Alım	Alış
OBAMS						Aşırı Satım			
ODAS	Alış							Aşırı Alım	
OTKAR	Alış								
OYAKC	Alış				Alış			Aşırı Alım	
PAHOL									
PASEU						Aşırı Satım		Aşırı Satım	
PATEK									
PETKM							Satış		
PGSUS	Alış				Alış			Aşırı Alım	
PSGYO		Aşırı Satım							Satış
QUAGR					Alış			Aşırı Alım	
RALYH		Aşırı Alım		Aşırı Alım				Aşırı Alım	
REEDR									
SAHOL	Alış				Alış			Aşırı Alım	
SARKY	Alış						Alış		
SASA					Alış			Aşırı Alım	
SISE	Alış				Alış				Alış
SKBNK		Aşırı Alım		Aşırı Alım		Aşırı Alım		Aşırı Alım	
SOKM								Aşırı Alım	

09.04.2026

BİST-100 Hisseleri Teknik Göstergeler

Hisse Kod	MOMENTUM		RSI		STOCHASTIC		CCI		MACD
	Sinyal	AA/AS	Sinyal	AA/AS	Sinyal	AA/AS	Sinyal	AA/AS	Sinyal
TABGD					Alış		Alış		
TAVHL		Aşırı Alım						Aşırı Alım	
TCELL	Alış							Aşırı Alım	
THYAO	Alış				Alış			Aşırı Alım	
TKFEN									
TOASO					Alış		Alış		
TRALT	Alış								Alış
TRENJ	Alış								
TRMET	Alış				Alış	Aşırı Alım			
TSKB	Alış							Aşırı Alım	
TTKOM	Alış				Alış		Alış	Aşırı Alım	
TUKAS					Alış			Aşırı Alım	
TUPRS									
TUREX									
TURSG	Alış				Alış				
ULKER									
VAKBN	Alış				Alış	Aşırı Alım		Aşırı Alım	
VESTL	Alış					Aşırı Satım			
YKBNK								Aşırı Alım	
ZOREN	Alış								

Teknik Analiz İndikatörlerine İlişkin Açıklamalar

Teknik göstergeler tablolarında yer alan ifadeler, teknik analiz programlarındaki bazı indikatörlerin ürettiği sinyalleri göstermektedir. Bu sinyaller, İkon Menkul Değerler A. Ş. 'nin alım ya da satım tavsiyesi olarak düşünülmemelidir.

MOMENTUM : Göstergede 100 referans noktasını gösterir. Göstergenin referans çizgisinin altına inmesi "SAT", referans çizgisinin üzerine çıkması "AL" sinyali olarak değerlendirilir. Momentumun aşırı satış bölgesinden dönüş eğiliminde olması kısa vadede düşüşün tamamlandığını, momentumun belirli bir tepe yapıp aşağı doğru dönmesi, fiyatlardaki artış hızının yavaşladığını ve fiyatların bir süre sonra gerilemeye başlayacağını gösterir. Gösterge 115 çizgisinin üzerindeyken aşırı alım bölgesinde, 85 çizgisinin altındayken aşırı satım bölgesinde olarak yorumlanır.

MACD : Orta vadeli ve hareketli ortalamalardan oluştuğu için trend takip edici bir göstergedir. Göstergede 0 değeri referans çizgisini belirtir. MACD çizgisi kesikli sinyal çizgisini yukarıdan aşağıya doğru kestiğinde "SAT", aşağıdan yukarıya doğru kestiğinde ise "AL" sinyali olarak yorumlanır.

RSI : RSI eğrisi "0" ile "100" sayıları arasında değer alır. RSI genellikle 70 çizgisi üzerinde tepe ve 30 çizgisinin de altında dip yapar. Gösterge 70 seviyesinin üzerinde aşırı alım bölgesini, 30 seviyesinin altında ise aşırı satım bölgesini gösterir. RSI'ın 30 çizgisinin altına düşüp tekrar yükselmeye başlaması durumunda "AL" sinyali, 70 çizgisinin üzerine çıkıp bir tepe yaptıktan sonra tekrar aşağı dönmesi durumunda "SAT" sinyali olarak yorumlanır.

STOCHASTIC : Stochastic eğrisi "0" ile "100" arasında dalgalanır. Genellikle 80' in üzeri aşırı alım yapılmış bir piyasayı (sat sinyali), 20' nin altı da aşırı satış yapılmış bir piyasayı (al sinyali) gösterir. Ayrıca; yavaşlatılmış %K çizgisi aşağıdan yukarıya doğru %D çizgisini keserse "AL", %K çizgisi %D çizgisini yukarıdan aşağıya doğru keserse "SAT" sinyali olarak değerlendirilir.

CCI : CCI eğrisi +100 ile -100 arasında bir değer alır. Göstergede +100 seviyesinin üzeri aşırı alım yapıldığını, -100 seviyesinin altı ise aşırı satım yapıldığını ifade eder. CCI'ın -100 çizgisinin altına düşüp tekrar yükselmeye başlaması durumunda "AL" sinyali, +100 çizgisinin üzerine çıkıp bir tepe yaptıktan sonra tekrar aşağı dönmesi durumunda "SAT" sinyali olarak yorumlanır.

09.04.2026

Ekonomik Takvim
06.04.2026 - 10.04.2026

6 Nisan 2026, Pazartesi					
Saat	Ülke	Başlık	Dönem	Beklenti	Önceki
		Paskalya			
16:30	Kanada	Hizmet PMI Endeksi	Mart	48	46,5
17:00	ABD	ISM Hizmet PMI Endeksi	Mart	54	56,1
7 Nisan 2026, Salı					
Saat	Ülke	Başlık	Dönem	Beklenti	Önceki
02:00	Avustralya	Hizmet PMI Endeksi	Mart	46,6	52,2
10:55	Almanya	Hizmet PMI Endeksi	Mart	51,2	53,5
11:00	Euro Bölgesi	Hizmet PMI Endeksi	Mart	50,1	51,9
11:30	İngiltere	Hizmet PMI Endeksi	Mart	51,2	53,9
11:30	Euro Bölgesi	Sentix Yatırımcı Güveni	Nisan		-3,1
15:30	ABD	Çekirdek Dayanıklı Mal Siparişleri	Aylık - Şubat	0,70%	0,40%
15:30	ABD	Dayanıklı Mal Siparişleri	Aylık - Şubat	0,60%	0,00%
19:00	ABD	EIA Kısa Vadeli Enerji Görünümü			
8 Nisan 2026, Çarşamba					
Saat	Ülke	Başlık	Dönem	Beklenti	Önceki
05:00	Yeni Zelanda	Yeni Zelanda Merkez Bankası Faiz Kararı	Nisan		2,25%
09:00	Almanya	Fabrika Siparişleri	Aylık - Şubat	5,70%	-11,10%
12:00	Euro Bölgesi	Üretici Fiyat Endeksi	Aylık - Şubat	0,50%	0,70%
12:00	Euro Bölgesi	Üretici Fiyat Endeksi	Yıllık - Şubat	-1,90%	-2,10%
12:00	Euro Bölgesi	Perakende Satışlar	Aylık - Şubat	0,20%	-0,10%
12:00	Euro Bölgesi	Perakende Satışlar	Yıllık - Şubat	1,80%	2,00%
21:00	ABD	FOMC Toplantı Tutanaqları			
9 Nisan 2026, Perşembe					
Saat	Ülke	Başlık	Dönem	Beklenti	Önceki
09:00	Almanya	Ticaret Dengesi	Şubat	19.1 Milyar EUR	21.2 Milyar EUR
09:00	Almanya	Sanayi Üretimi	Aylık - Şubat	0,20%	-0,50%
15:30	ABD	Çekirdek PCE Fiyat Endeksi	Aylık - Şubat	0,20%	0,40%
15:30	ABD	Çekirdek PCE Fiyat Endeksi	Yıllık - Şubat	2,80%	3,10%
15:30	ABD	PCE Fiyat Endeksi	Aylık - Şubat	0,30%	0,30%
15:30	ABD	PCE Fiyat Endeksi	Yıllık - Şubat	2,80%	2,80%
15:30	ABD	Gayri Safi Yurtiçi Hasıla	Çeyreklik - 4. Çeyrek	0,70%	4,40%
10 Nisan 2026, Cuma					
Saat	Ülke	Başlık	Dönem	Beklenti	Önceki
04:30	Çin	Tüketici Fiyat Endeksi	Aylık - Mart	0,20%	1,00%
04:30	Çin	Tüketici Fiyat Endeksi	Yıllık - Mart	1,10%	1,30%
09:00	Almanya	Tüketici Fiyat Endeksi	Aylık - Mart	1,10%	0,20%
09:00	Almanya	Tüketici Fiyat Endeksi	Yıllık - Mart	2,70%	1,90%
10:00	Türkiye	Sanayi Üretimi	Aylık - Şubat		-2,80%
10:00	Türkiye	Sanayi Üretimi	Yıllık - Şubat		-1,80%
15:30	ABD	Çekirdek Tüketici Fiyat Endeksi	Aylık - Mart	0,20%	0,20%
15:30	ABD	Çekirdek Tüketici Fiyat Endeksi	Yıllık - Mart	2,60%	2,50%
15:30	ABD	Tüketici Fiyat Endeksi	Aylık - Mart	0,80%	0,30%
15:30	ABD	Tüketici Fiyat Endeksi	Yıllık - Mart	3,10%	2,40%
15:30	Kanada	İşsizlik Oranı	Mart	6,90%	6,70%

Araştırma Birimi
arastirma@ikonmenkul.com.tr

Yasal Uyarı

Burada yer alan yatırım bilgi, yorum ve tavsiyeleri yatırım danışmanlığı kapsamında değildir. Yatırım danışmanlığı hizmeti, kişilerin risk ve getiri tercihleri dikkate alınarak kişiye özel sunulmaktadır. Burada yer alan ve hiçbir şekilde yönlendirici nitelikte olmayan içerik, yorum ve tavsiyeler genel bilgilendirme amacıyla hazırlanmıştır. Bu tavsiyeler mali durumunuz ile risk ve getiri tercihlerinize uygun olmayabilir. Bu nedenle, sadece burada yer alan bilgilere dayanarak yatırım kararı verilmesi beklentilerinize uygun sonuçlar doğurmayabilir. Özellikle kaldıraçlı işlemlerinizi yatırdığınız para kadar kaybetme ihtimaliniz vardır. Kaldıraçlı işlemlerde yatırım danışmanlığı hizmeti de verilmemektedir. Burada yer alan yorum ve tavsiyeler, yorum ve tavsiyede bulunanların kişisel görüşlerine dayanmakta olup, herhangi bir yatırım aracının alım satım tavsiyesi veya getiri vaadi olarak yorumlanmamalıdır. Hiçbir şekilde yönlendirici nitelikte olmayan bu içerik genel anlamda bilgi vermeyi amaçlamakta olup; bu içeriğin, müşterilerin ve diğer yatırımcıların alım satım kararlarını destekleyebilecek yeterli bilgileri kapsamayabileceği dikkate alınmalıdır. Yatırım yapmadan önce piyasaların içerdiği riskleri tam olarak anladığınızdan emin olunuz. Web sitemizde yer alan bilgi ve görüşlere dayanarak yapılacak yatırımlar ve ticari işlemlerin sonuçlarından veya ortaya çıkabilecek tüm zararlardan IKON Menkul Değerler A.Ş. sorumlu tutulamaz.