



Hürmüz Endişesi – Trump Yeniden Geri Adım Atar mı?

Hürmüz Boğazı'nın İran tarafından tekrar kapatılması ve İran bayraklı bir geminin ABD tarafından vurulması ardından piyasalar yeni haftaya zayıf risk iştahı ile başladı. Geçtiğimiz hafta 85 dolar bölgesine kadar gerileyen Brent petrol haftaya 95 dolar üzerinde başlıyor. Ons altında ise yeniden enflasyon endişeleri başladı ve 4800 dolar bölgesinin altında güne başladık. Tahvil cephesi ise nispeten sakin. ABD'de 10 yıllık faizde sadece 2 puanlık yükseliş görürken Avrupa'da tahvil faizleri düşüşte. Bu da borsalara göre tahvil piyasasının daha ılımlı tepki verdiğini gösteriyor. ABD ablukası kalkacak olursa İran Hürmüz Boğazı'nı tekrar açabilir. Piyasa ise şimdilik bu iyimserliğe bağlanmış durumda.

Veri akışı bugün sakin. Avrupa'da ECB Başkanı Lagarde'ın açıklamaları önemli olacak.

Günün Önemli Verileri		
Saat	Beklenti	Önceki
19:40	ECB Lagarde Konuşması	

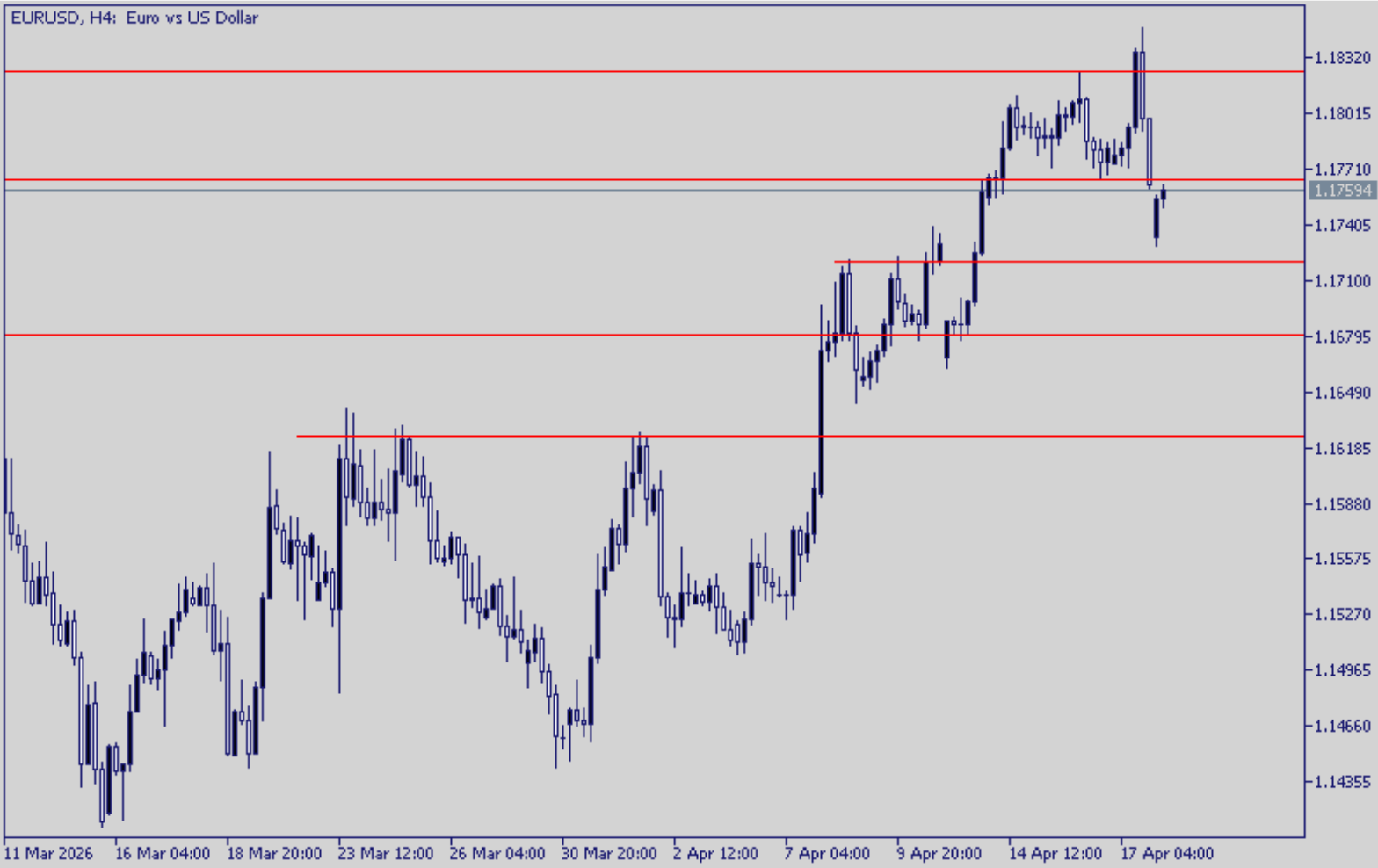

EURUSD

1,1765 desteğinin tekrar altına geçen EURUSD paritesi artan enerji maliyetlerinin Euro üzerinde baskı yaratmasıyla birlikte düşüşte. Avrupa'da tahviller ise nispeten ılımlı bir fiyatlamaya içerisinde. Haber akışı önemli olacak fakat tahvil hareketlerini de izleme taraftarıyız. Faizlerde aşırı yükseliş olmadığı takdirde Euro'da toparlanma görebiliriz.

Teknik olarak 1,1765 aşılmadığı sürece yukarı eğilim sınırlı kalabilir. Geri çekilmede ise 1,1720 ana destek olarak izlenebilir.

Destek 1: 1,1720

Destek 2: 1,1680

Destek 3: 1,1625

Direnç 1: 1,1765

Direnç 2: 1,1825

Direnç 3: 1,1885

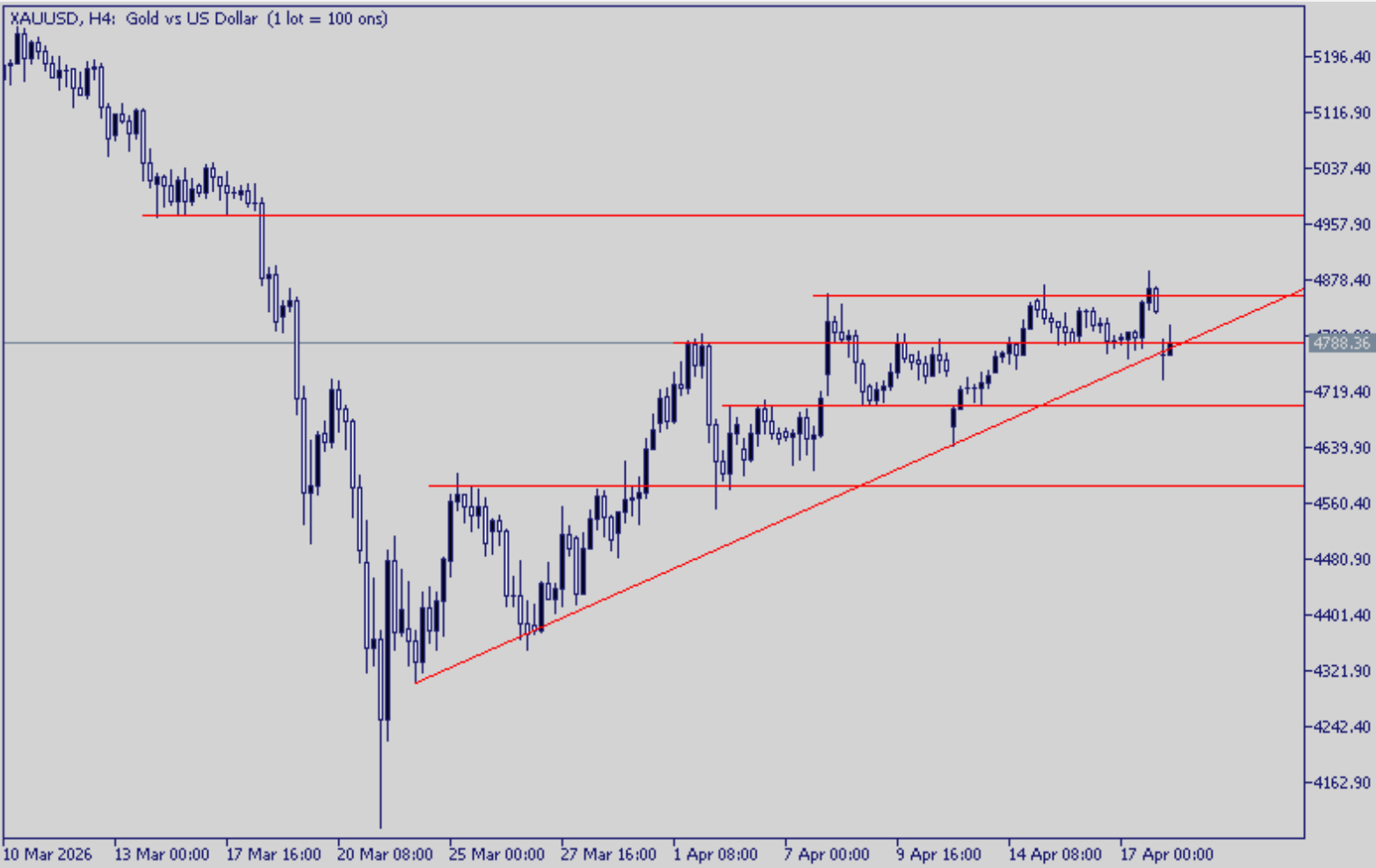

XAUUSD

Yükselen trend desteği üzerinde tutunan ons altında 4790 eşiği test ediliyor. Dünyada gerileyen faizlere karşın ABD'de 10 yıllık faiz 2 puan kadar arttı ve İran'daki gerilimin yüksek olmayacağı fiyatlaması yapılmakta. Bu da altını kısa vadede yükselen trend üzerinde tutmaya çalışıyor. Bugün veri akışı sakin olacak.

Teknik olarak 4790 üzerindeki tutunmada geri çekilmeler sınırlı kalabilir. Olası düşüşte ise 4745 ve 4700 ana destekler olarak izlenebilir.

Destek 1: 4745

Destek 2: 4700

Destek 3: 4645

Direnç 1: 4790

Direnç 2: 4895

Direnç 3: 4980

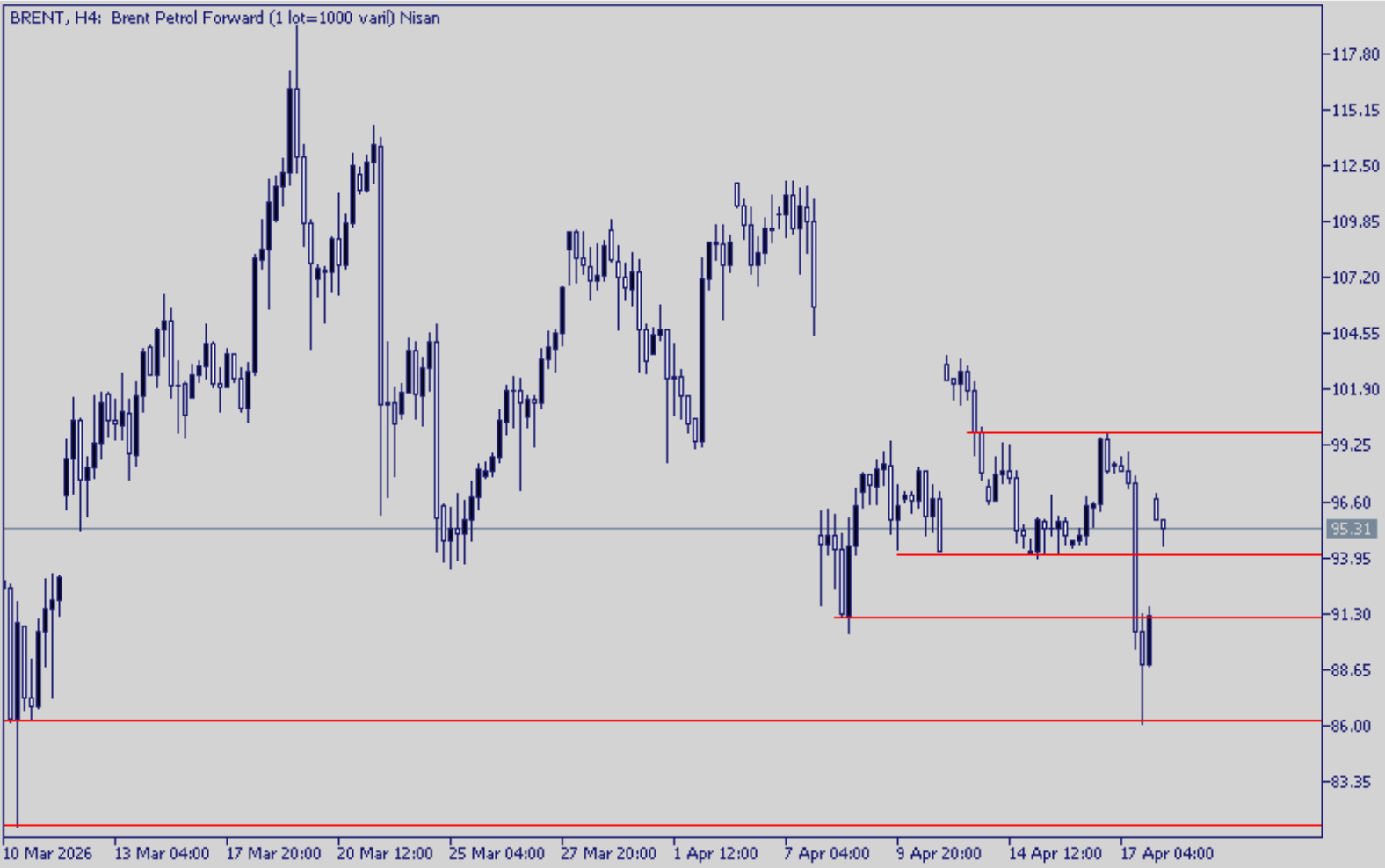

BRENT

86.20 desteğine kadar gerileyen Brent petrol Hürmüz Boğazı'nda devam eden gerilim nedeniyle yeniden yükselişte ve haftaya 94.10 desteği üzerinde başladı. ABD'nin bölgedeki ablukası kalkmadığı sürece İran da Hürmüz Boğazı'nı kapalı tutacağını bildirdi. Bu nedenle iki konu birbiriyle bağlantılı ve çözülmediği sürece petrol fiyatlarında geri çekilme sınırlı kalabilir.

Teknik olarak 94,10 desteği üzerindeki tutunma devam ettiği sürece geri çekilmeler sınırlı kalabilir. Yükselişte ise 97,00 ve 99,80 direnç olarak izlenebilir.

Destek 1: 94,10

Destek 2: 93,50

Destek 3: 91,15

Direnç 1: 97,00

Direnç 2: 99,80

Direnç 3: 102,80

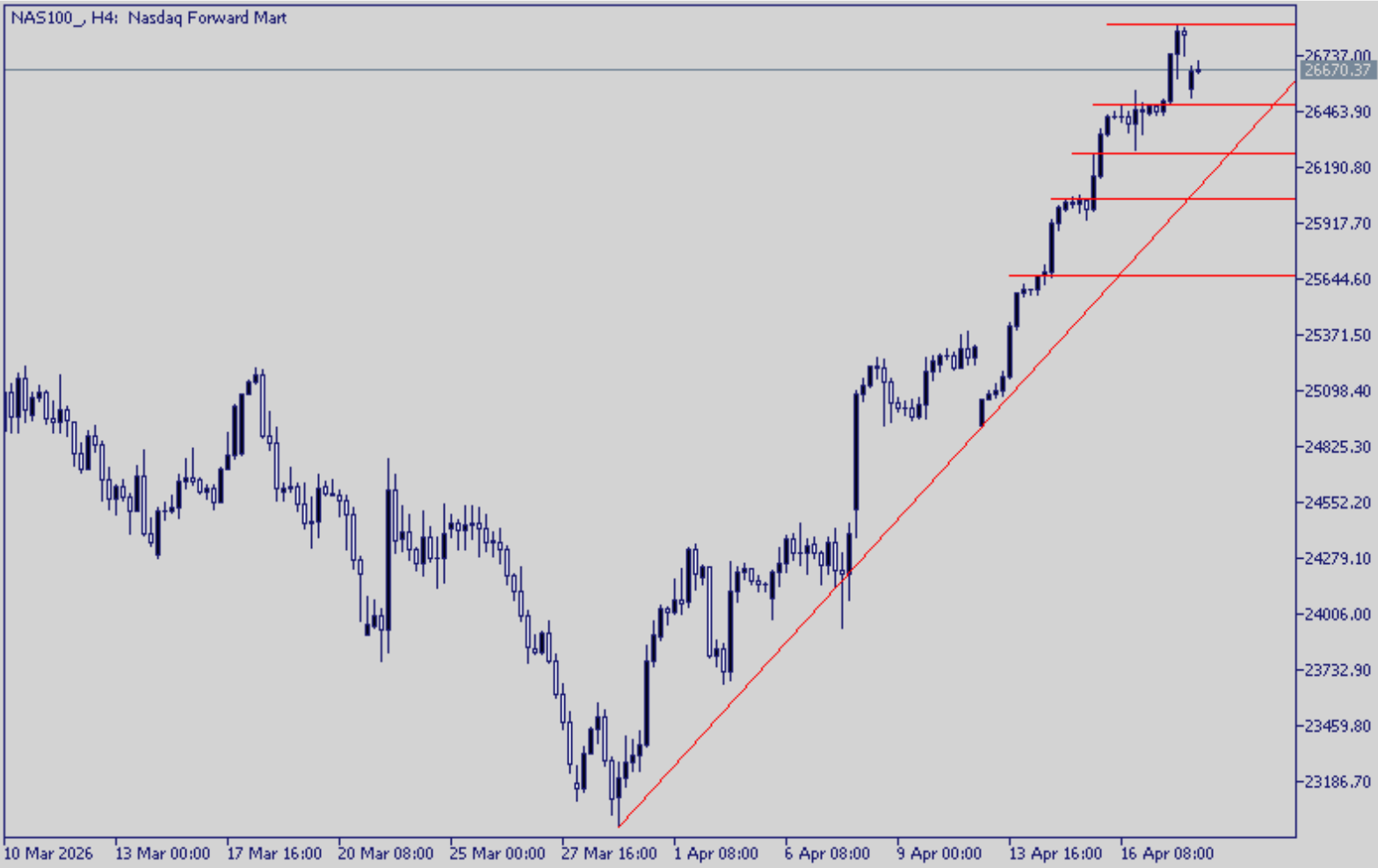

NASDAQ

Yükselen trendin korunduğu ve yeni zirvenin test edildiği NASDAQ'ta yeni haftaya hafif düzeltme ile başlasak da piyasalar İran konusunda hala iyimser. Tahvil piyasasında faizler dünyada beklenenin aksine düşüşte. ABD'de ise 2 puanlık bir yükseliş var. Bu da NASDAQ üzerindeki baskıyı hafifletiyor. Önümüzde iki gündem var; ABD'de bilanço sezonu ve ABD – Çin görüşmeleri.

Teknik olarak aşırı alım sinyalinin hafiflediği NASDAQ'ta 26.500 üzerindeki tutunma devam ettiği sürece geri çekilmeler sınırlı kalabilir. Yükselişte ise 26.720 ve 26.900 direnç olarak izlenebilir.

Destek 1: 26.500	Direnç 1: 26.720
Destek 2: 26.260	Direnç 2: 26.900
Destek 3: 26.110	Direnç 3: 27.000

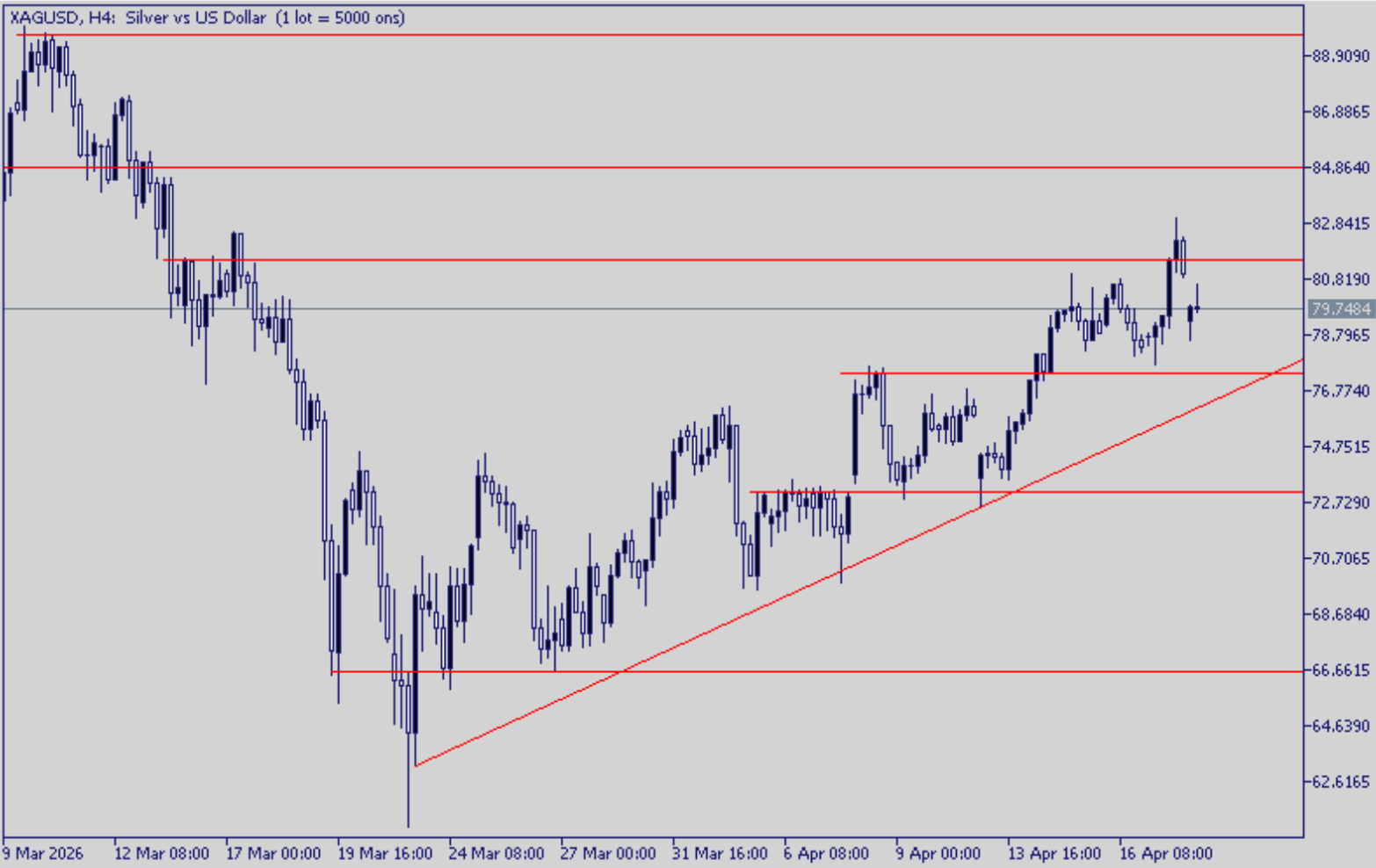

XAGUSD

81,50 direncini aşmaya çalışan gümüş yeni haftaya sert düşüşle başlasa da 77,42 ana desteği üzerindeki tutunma devam ediyor. Teknik olarak yükselen trend korunmakta. Temelde ise İran'ın Hürmüz Boğazı'nı kapatması ve ABD'nin ablukasına ilişkin haber akışı önemli olacak.

Destek 1: 77,42
Destek 2: 75,96
Destek 3: 73,10

Direnç 1: 81,50
Direnç 2: 84,56
Direnç 3: 89,75

COPPER

Değerli metallerdeki gerileme ve zayıf risk iştahı arz endişelerine karşın bakır üzerinde baskı yaratıyor. Talep dinamikleri ise İran savaşı nedeniyle bastırılmış durumda. Teknik olarak 6,05 desteği üzerindeki tutunma devam ettiği sürece geri çekilmeler sınırlı kalabilir. 6,13 ise yükselişte direnç olarak takip edilebilir.

Destek 1: 6,05
Destek 2: 5,95
Destek 3: 5,84

Direnç 1: 6,13
Direnç 2: 6,23
Direnç 3: 6,36



Çekince Metni

İfo Yatırım Menkul Değerler A.Ş.

Barbaros Mah., İhlamur Blv., N3, Ağaoğlu My Newwork, Ataşehir/İstanbul
Mersis No:0478003678700011, Tel: 444 46 36, Web: www.infoyatirim.com
arastirma@infoyatirim.com.tr

Çekince: Bu raporda yer alan her türlü bilgi, değerlendirme, yorum, istatistiki şekil ve bilgiler hazırlandığı tarih itibari ile mevcut piyasa koşulları ve güvenilirliğine inanılan kaynaklardan elde edilerek derlenmiştir ve İfo Yatırım Menkul Değerler A.Ş. tarafından genel bilgilendirme amacı ile hazırlanmıştır. Sunulan bilgilerin doğruluğu ve bunların yatırım kararlarına uygunluğu tarafımızca garanti edilmemektedir. Bu bilgiler belli bir getirinin sağlanmasına yönelik olarak verilmemekte olup alım satım kararını destekleyebilecek yeterli bilgiler burada bulunmayabilir. Burada yer alan yorum ve tavsiyeler, yorum ve tavsiyede bulunanların kişisel görüşlerine dayanmaktadır. Herhangi bir yatırım aracının alım-satım önerisi ya da getiri vaadi olarak yorumlanmamalıdır. Bu görüşler mali durumunuz ile risk ve getiri tercihlerinize uygun olmayabilir. Sadece burada yer alan bilgilere dayanarak yatırım kararı verilmesi beklentilerinize uygun sonuçlar doğurmayabilir. Bu nedenle bu sayfalarda yer alan bilgilerdeki hatalardan, eksikliklerden ya da bu bilgilere dayanılarak yapılan işlemlerden, yorum ve bilgilerin kullanılmasından doğacak her türlü maddi/manevi zararlardan ve her ne şekilde olursa olsun üçüncü kişilerin uğrayabileceği her türlü doğrudan ve/veya dolaylı zararlardan dolayı İfo Yatırım Menkul Değerler A.Ş. ile bağlı kuruluşları, çalışanları, yöneticileri ve ortakları sorumlu tutulamaz. Burada yer alan yatırım bilgi, yorum ve tavsiyeleri yatırım danışmanlığı kapsamında değildir.

2026 yılı 1. Çeyrek sonuçlarına göre karda olan fx hesaplarının oransal dağılımı %29,96, zararda olan hesapların oransal dağılımı %70,04