

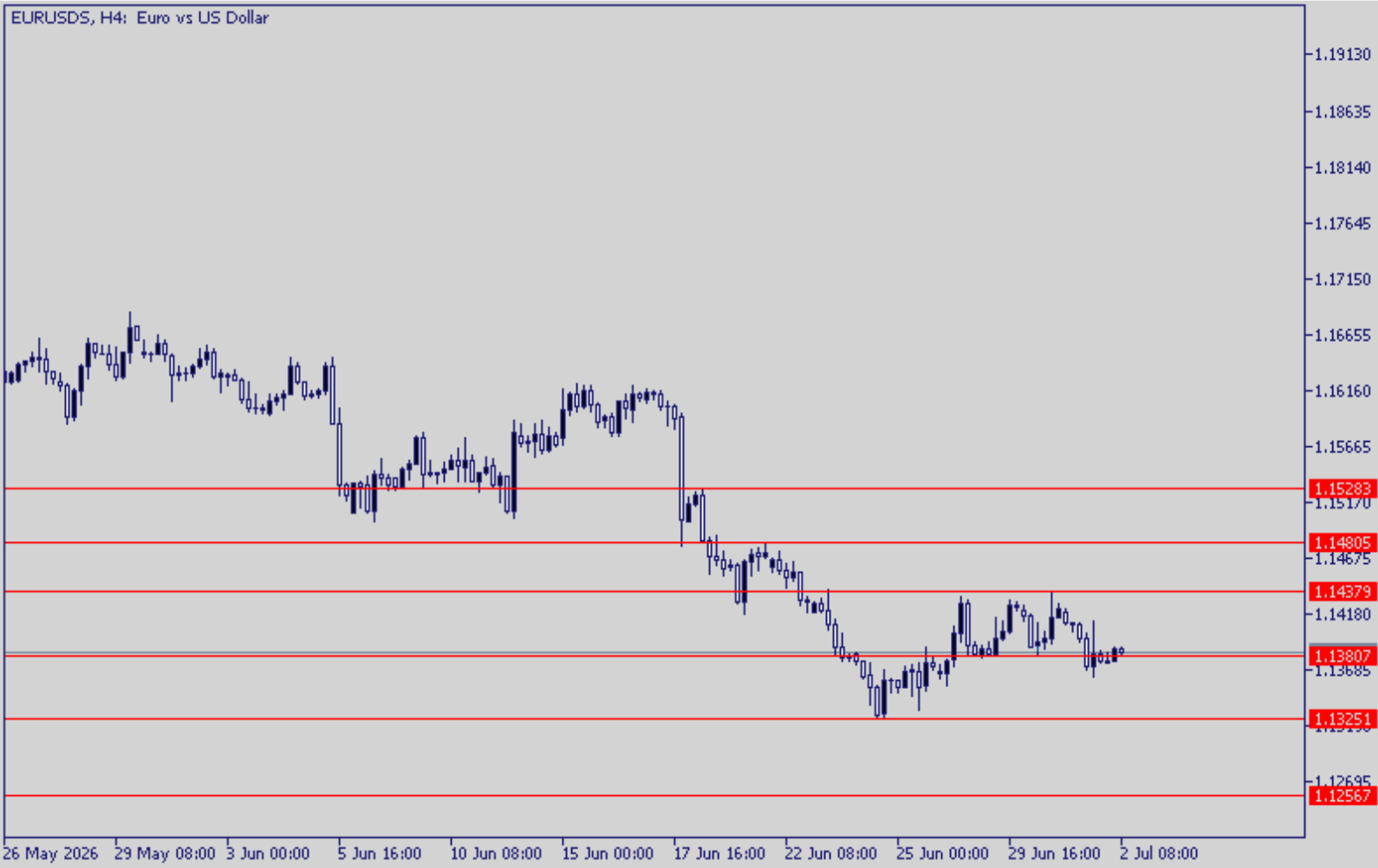

## Piyasalar Kritik Verilere Odaklandı

Küresel piyasalarda odak bugün açıklanacak ABD tarım dışı istihdam verisine çevrilmiş durumda. Dün beklentilerin altında kalan ADP özel sektör istihdamı, işgücü piyasasında ivme kaybına işaret ederken, bugünkü resmi veri Fed'e ilişkin faiz beklentileri açısından daha belirleyici olacak. Zayıf istihdam verisi faiz indirimi beklentilerini destekleyerek teknoloji hisseleri ve değerli metaller için olumlu algılanabilirken, güçlü veri tahvil faizleri üzerinden Nasdaq'ta baskı yaratabilir. Petrol tarafında ise ABD-İran hattındaki haber akışı ve arz risklerine ilişkin beklentiler izlenmeye devam edecek.

| Günün Önemli Verileri |  |          |         |
|-----------------------|--|----------|---------|
| Saat                  |  | Beklenti | Önceki  |
| 15:30                 | Tarım Dışı İstihdam (Haz)              | 113 bin  | 172 bin |
| 15:30                 | İşsizlik Oranı (Haz)                   | 4,30%    | 4,30%   |
| 15:30                 | Ortalama Saatlik Kazanç (Aylık) (Haz)  | 0,30%    | 0,30%   |
| 15:30                 | Ortalama Saatlik Kazanç (Yıllık) (Haz) | 3,50%    | 3,40%   |
| 15:30                 | Haftalık İşsizlik Maaşı Başvuruları    | 218 bin  | 215 bin |



## EURUSD

1,1380 seviyesinin üzerinde tutunmaya çalışan EURUSD paritesi, Euro Bölgesi'nde beklentilerin altında kalan enflasyon verileri ve ECB'den gelen daha temkinli mesajların etkisiyle baskı altında kalıyor. Sintra Forumu'nda Lagarde'ın enflasyon ve büyüme risklerinin azaldığını vurgulaması, petrol fiyatlarındaki geri çekilmenin de etkisiyle ECB'nin ek sıkılaştırma beklentilerini sınırlandırıyor.

Teknik olarak 1,1380 seviyesi üzerindeki tutunma kısa vadede önemli olurken, yukarı yönlü hareketlerde 1,1427 seviyesi kırılmadığı sürece yukarı yönlü hareket sınırlı kalabilir.

|           |        |           |        |
|-----------|--------|-----------|--------|
| Destek 1: | 1,1380 | Direnç 1: | 1,1437 |
| Destek 2: | 1,1325 | Direnç 2: | 1,1480 |
| Destek 3: | 1,1256 | Direnç 3: | 1,1528 |



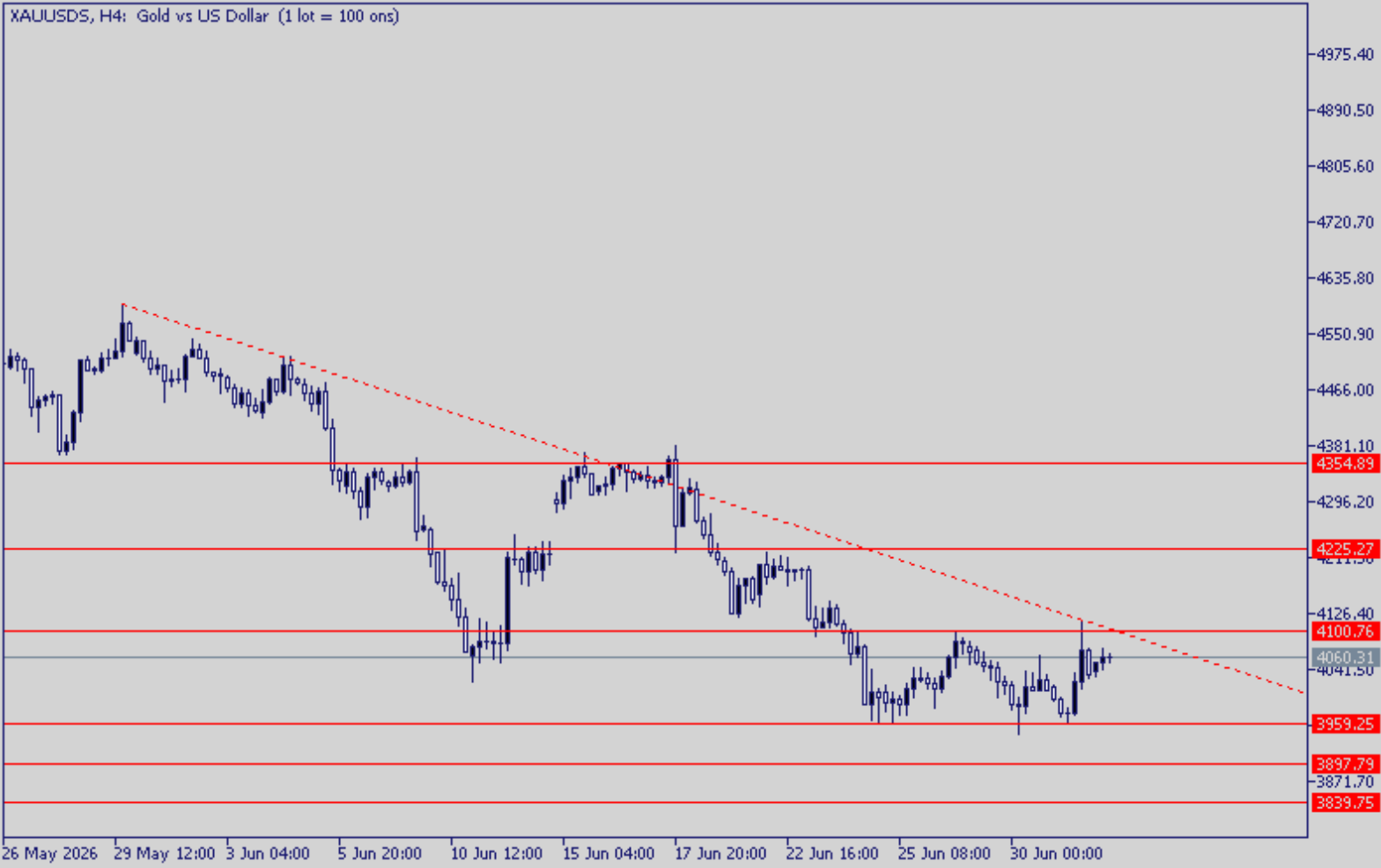

## XAUUSD

4000 dolar üzerine toparlanan ons altın, Fed Başkanı Warsh'ın enflasyon beklentilerindeki gerilemeye dikkat çekerek faiz artışı konusunda aceleci olunmayacağı mesajını vermesiyle destek buldu. Zayıf ADP istihdam verisi ve petrol fiyatlarındaki geri çekilme de altındaki toparlanmayı desteklerken, piyasalar bugün açıklanacak tarım dışı istihdam verisine odaklanmış durumda.

Paritede 4100 üzerindeki tutunma kısa vadede önemini korurken, aşağı tarafta 3959 seviyesi destek olarak takip ediliyor.

Destek 1: 3959

Destek 2: 3897

Destek 3: 3839

Direnç 1: 4100

Direnç 2: 4225

Direnç 3: 4354

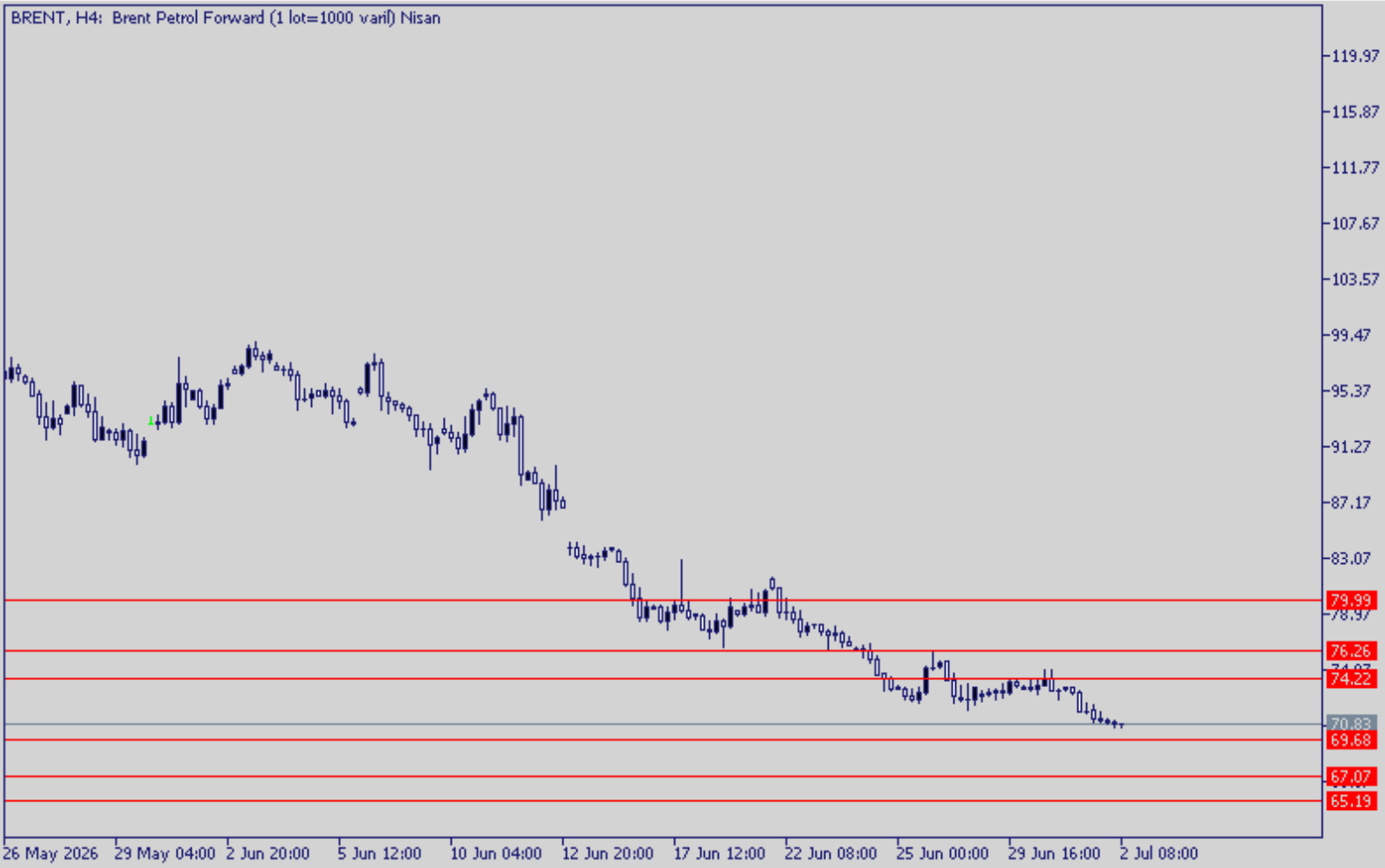

## BRENT

71 dolar altına gerileyen Brent petrol, Hürmüz Boğazı'ndan sevkiyatın hızlanması ve ABD-İran görüşmelerine yönelik olumlu beklentilerle baskı altında kalıyor. İran ve Rusya kaynaklı arz artışı ile deniz üstü stoklardaki yükseliş de fiyatlar üzerindeki zayıf görünümü destekliyor.

Aşağı tarafta 69,68 seviyesi önemli olurken, olası bir yukarı harekette 71,96 seviyesi ilk direnç olarak karşımıza çıkıyor.

Destek 1: 69,68

Destek 2: 67,07

Destek 3: 65,19

Direnç 1: 71,96

Direnç 2: 75,40

Direnç 3: 78,18

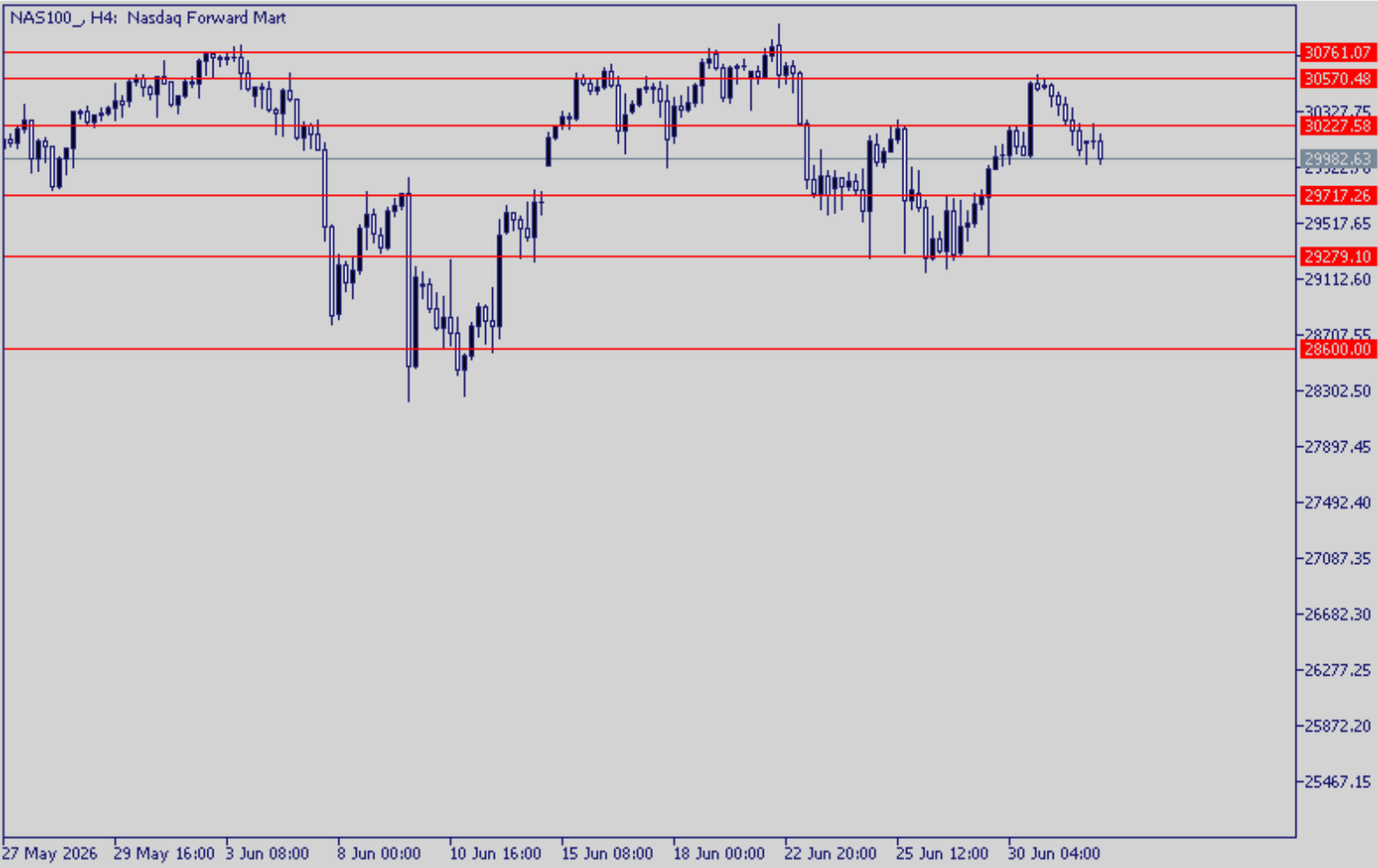

## NASDAQ

Güne satış baskısıyla başlayan NASDAQ endeksi kısa vadede zayıf görünümünü koruyor. Son dört haftada değer kaybı öne çıkarken, yıllık bazda pozitif görünüm sürse de projeksiyonlarda çeyrek sonu ve bir yıllık döneme ilişkin daha temkinli beklentiler dikkat çekiyor. Bugün açıklanacak tarım dışı istihdam verisi endeks üzerindeki volatilitiyi artıracaktır.

Teknik açıdan 30.227 seviyesinin üzerinde kalıcılık sağlanması yukarı yönlü hareketi hızlandırabilir. Aşağı tarafta ise 29.900 seviyesi ilk destek olarak öne çıkıyor.

|           |        |           |        |
|-----------|--------|-----------|--------|
| Destek 1: | 29.717 | Direnç 1: | 30.227 |
| Destek 2: | 29.280 | Direnç 2: | 30.570 |
| Destek 3: | 28.600 | Direnç 3: | 30.761 |

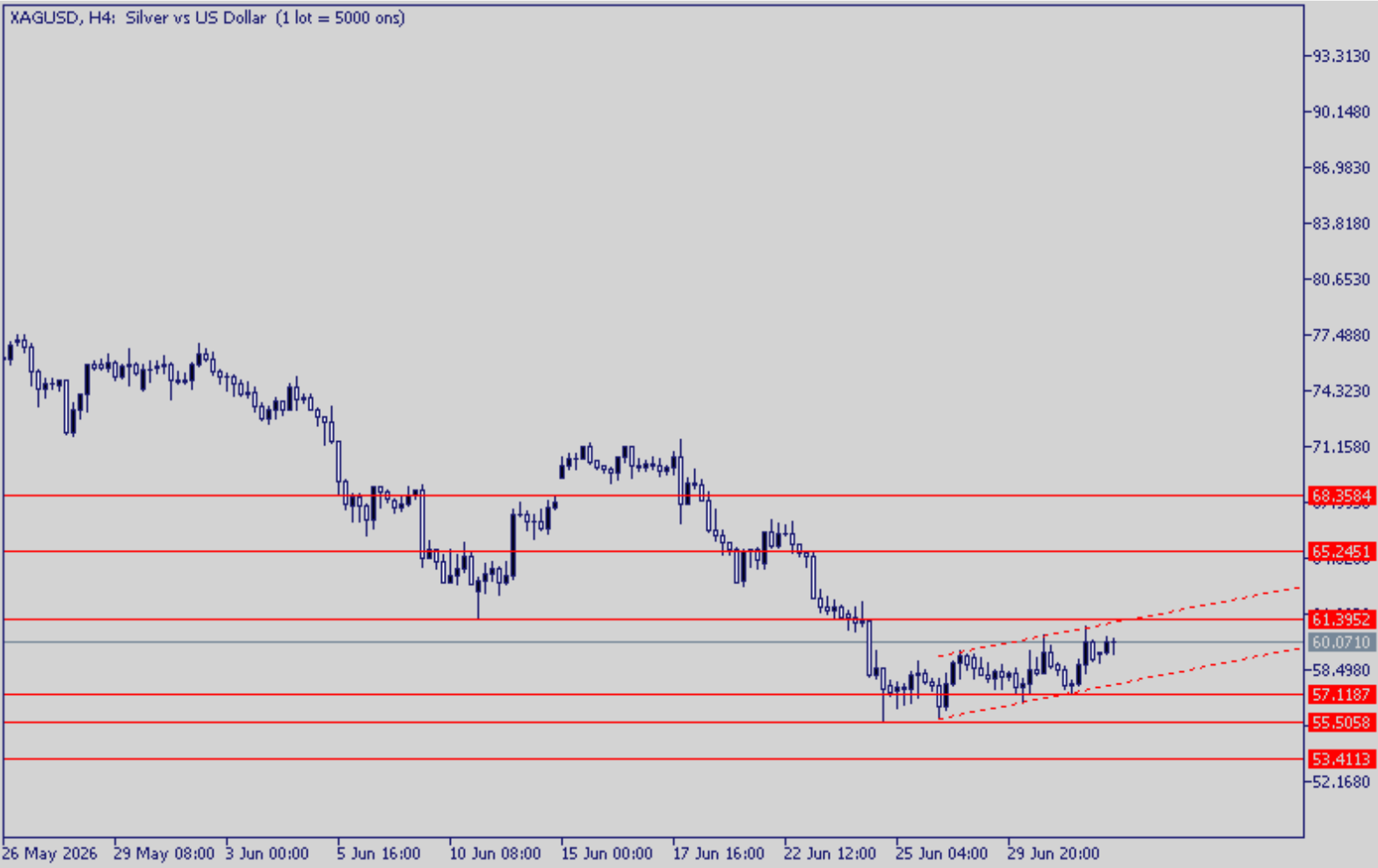

## XAGUSD

60 dolar seviyesine gelen gümüş, Fed Başkanı Warsh'ın enflasyon beklentilerindeki gerilemeye dikkat çekmesi faiz artışı baskısını sınırlamasıyla destek buldu.

Teknik açıdan yükselen trend kanalı oluşturan gümüş için 61,39 seviyesinin aşılması yukarı hareketi hızlandırabilir.

Destek 1: 57,11

Destek 2: 55,50

Destek 3: 53,41

Direnç 1: 61,39

Direnç 2: 65,24

Direnç 3: 68,35

## COPPER

6,15 dolar civarındaki bakır fiyatları, ABD Ticaret Bakanlığı'nın raporu ve Fed'in faiz artışı beklentileriyle baskı altında kalıyor. Hürmüz Boğazı'nda trafiğin toparlanması arz risklerini azaltırken, uzun vadeli talep görünümü ise destekleyici olmaya devam ediyor.

Destek 1: 6,10

Destek 2: 6,08

Destek 3: 5,98

Direnç 1: 6,20

Direnç 2: 6,31

Direnç 3: 6,40





## Çekince Metni

## İfo Yatırım Menkul Değerler A.Ş.

Barbaros Mah., İhlamur Blv., N3, Ağaoğlu My Newwork, Ataşehir/İstanbul  
Mersis No:0478003678700011, Tel: 444 46 36, Web: [www.infoyatirim.com](http://www.infoyatirim.com)  
[arastirma@infoyatirim.com.tr](mailto:arastirma@infoyatirim.com.tr)

Çekince: Bu raporda yer alan her türlü bilgi, değerlendirme, yorum, istatistikî şekil ve bilgiler hazırlandığı tarih itibari ile mevcut piyasa koşulları ve güvenilirliğine inanılan kaynaklardan elde edilerek derlenmiştir ve İfo Yatırım Menkul Değerler A.Ş. tarafından genel bilgilendirme amacı ile hazırlanmıştır. Sunulan bilgilerin doğruluğu ve bunların yatırım kararlarına uygunluğu tarafımızca garanti edilmemektedir. Bu bilgiler belli bir getirinin sağlanmasına yönelik olarak verilmemekte olup alım satım kararını destekleyebilecek yeterli bilgiler burada bulunmayabilir. Burada yer alan yorum ve tavsiyeler, yorum ve tavsiyede bulunanların kişisel görüşlerine dayanmaktadır. Herhangi bir yatırım aracının alım-satım önerisi ya da getiri vaadi olarak yorumlanmamalıdır. Bu görüşler mali durumunuz ile risk ve getiri tercihlerinize uygun olmayabilir. Sadece burada yer alan bilgilere dayanarak yatırım kararı verilmesi beklentilerinize uygun sonuçlar doğurmayabilir. Bu nedenle bu sayfalarda yer alan bilgilerdeki hatalardan, eksikliklerden ya da bu bilgilere dayanılarak yapılan işlemlerden, yorum ve bilgilerin kullanılmasından doğacak her türlü maddi/manevi zararlardan ve her ne şekilde olursa olsun üçüncü kişilerin uğrayabileceği her türlü doğrudan ve/veya dolaylı zararlardan dolayı İfo Yatırım Menkul Değerler A.Ş. ile bağılı kuruluşları, çalışanları, yöneticileri ve ortakları sorumlu tutulamaz. Burada yer alan yatırım bilgi, yorum ve tavsiyeleri yatırım danışmanlığı kapsamında değildir.

2026 yılı 1. Çeyrek sonuçlarına göre karda olan fx hesaplarının oransal dağılımı %29,96, zararda olan hesapların oransal dağılımı %70,04