Güçlü Büyüme ve Yüksek Enflasyon Fed'i Zorluyor

ABD ekonomisinin üçüncü çeyreğe ilişkin yıllıklandırılmış büyüme oranı %3,4'ten %4,3'e revize edilirken tüketim harcamalarının %4,2, ekipman yatırımlarının ise %21,8 artması dikkat çekiyor. Ekim ayında yıllık çekirdek PCE enflasyonunun %3,2'lik beklentinin üzerinde %3,3 olarak gerçekleşmesiyle Fed'in aralık toplantısında 25 baz puanlık faiz artırımı yapacağı beklentisi kuvvetlendi. Buna karşın ABD 10 yıllık tahvil faizinin %4,85 civarına gerilemesi, yatırımcıların enflasyon kadar sıkı para politikasının önümüzdeki dönemde büyüme üzerindeki etkilerini de fiyatladığını düşündürüyor. Dün Nasdaq gün içerisinde %4,6'ya ulaşan kayıplarının önemli bir bölümünü geri alırken S&P 500 şirketlerinin yaklaşık dörtte üçünün günü yükselişle tamamlaması, satışların büyük ölçüde teknoloji hisselerinde yoğunlaştığını gösteriyor. Dell'in güçlü bilançosuna rağmen sınırlı değer kazanması da yapay zeka temasında beklenti üzeri finansal sonuçların tek başına yeterli olmadığı bir dönemden geçtiğimize işaret ediyor.

Enflasyon görünümü açısından bir diğer olumsuz gelişme ise petrol fiyatlarında yeniden başlayan yükseliş. Husilerin Suudi Arabistan'ın Ras Tanura rafinerisine saldırı düzenlediklerini açıklaması ve Hürmüz Boğazı'nda tanker güvenliğine ilişkin artan endişelerle dün %3,5 yükselen Brent petrol, bu sabah 95 dolar civarında seyrediyor. ABD'nin aralarında Çin, Avrupa Birliği ve Japonya'nın da bulunduğu 14 ekonomiye yönelik yeni gümrük tarifeleri önermesi, enerji maliyetlerindeki artışla birlikte değerlendirildiğinde enflasyonla mücadeleyi güçleştirebilir. EUR/USD paritesi 1,0950 civarında seyrederken Avrupa'nın enerji ithalatına bağımlılığı ve ABD ile arasındaki büyüme farklılığı euro açısından dezavantaj oluşturuyor. Bugün Şükran Günü nedeniyle ABD piyasalarının kapalı olması ve yarın erken kapanış yapılacak olması nedeniyle düşük işlem hacimleri takip edilecek. Hafta sonunda ise OPEC+ toplantısında 2027 yılına ilişkin üretim politikasının şekillenmesi bekleniyor.

Saat	Ülke	Önem	Veri Detay	Beklenti	Önceki
-	ABD	-	Piyasalar Şükran Günü Nedeniyle Kapalı	-	-
10:00	Almanya	★★	Aralık Ayı GfK Tüketici Güveni	-29,4	-30,8
12:00	Euro Bölgesi	★★	Ekim Ayı M3 Para Arzı - Yıllık	3,50%	3,5%
14:30	Türkiye	★	Yabancıların Hisse ve DİBS İşlemler	-	-



EURUSD

1,10 seviyesinin altında işlem gören EURUSD paritesinde, ABD ile Avrupa arasındaki büyüme ve faiz beklentilerinin ayrışmasına ticaret politikalarındaki belirsizlik de ekleniyor. Washington'ın Çin ve AB dahil 14 ticaret ortağına yeni tarifeler önermesi, halihazırda zayıf büyüme görünümüne sahip Avrupa açısından ek bir risk yaratıyor. ECB'den aralık ayında faiz artırımı beklense de doların üstünlüğü korunuyor.

Teknik açıdan paritenin 1,0977 bölgesinin üzerinde tutunabilmesi halinde yükseliş hareketi hızlanabilirken, 1,0943 seviyesi destek olarak takip edilebilir.

Destek 1: 1,0943	Direnç 1: 1,0977
Destek 2: 1,0922	Direnç 2: 1,0996
Destek 3: 1,0897	Direnç 3: 1,1018

FOREX BÜLTENİ

26.11.2026



XAUUSD

ABD'de üçüncü çeyrek büyümesinin %4,3'e revize edilmesi ve ekim ayında çekirdek PCE enflasyonunun %3,3'e yükselmesi, Fed'in sıkılaşmaya devam edebileceği beklentilerini güçlendirdi. Ons altın bu görünümde 3.550 dolar civarında işlem görürken, güçlü ekonomik aktiviteyle birlikte enflasyonun yüksek kalması faiz indiriminden ziyade ilave artırımların tartışılmasına neden oluyor.

Teknik açıdan değerlendirildiğinde 3504 bölgesi ilk destek seviyesi olarak karşımıza çıkarken, yukarı yönlü harekette 3632 seviyesinin aşılması yükseliş momentumunu destekleyici nitelikte olabilir.

Destek 1: 3504	Direnç 1: 3632
Destek 2: 3460	Direnç 2: 3698
Destek 3: 3411	Direnç 3: 3748



BRENT

Brent petrol, Hürmüz Boğazı'ndaki tanker saldırıları ve Suudi Arabistan'ın Ras Tanura tesisinin hedef alınmasıyla 94 doların üzerine toparlandı. Ancak kasım ayında yaklaşık %20 gerileyen fiyatlar, jeopolitik gelişmelerin henüz arz fazlası beklentilerini değiştirmediğini gösteriyor. Hafta sonu yapılacak OPEC+ toplantısında 2027 üretim politikasına ilişkin kararlar, bu dengenin geleceği açısından önem taşıyor.

Teknik açıdan değerlendirdiğimizde 93,19 üzerindeki kapanış yükseliş hareketini destekleyebilir. Aşağı tarafa baktığımızda ise 90,61 bölgesi ilk destek olarak karşımıza çıkıyor.

Destek 1: 90,61	Direnç 1: 93,19
Destek 2: 89,20	Direnç 2: 94,61
Destek 3: 87,39	Direnç 3: 96,09

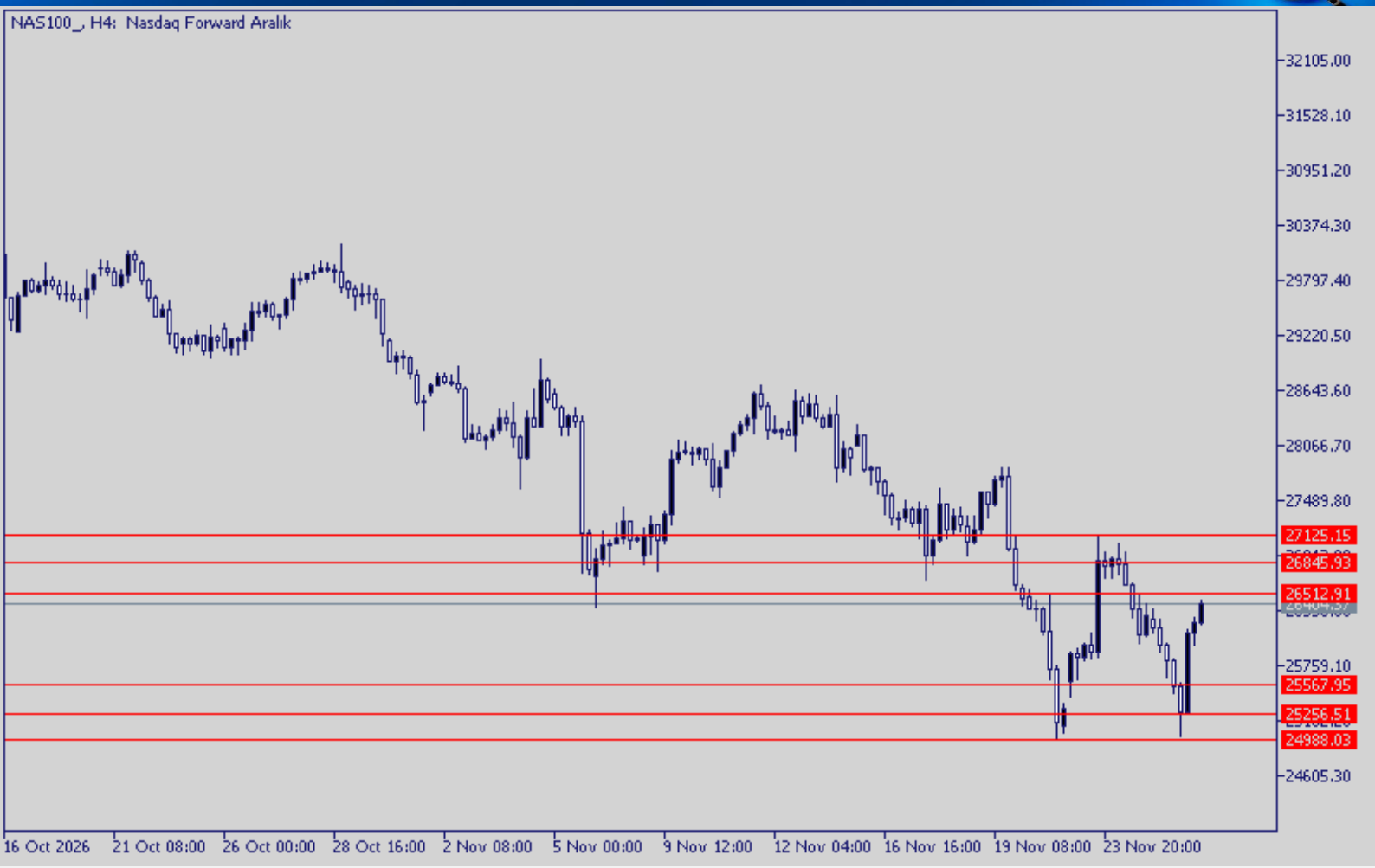

NASDAQ

Nasdaq, önceki seansta %4,6'yı aşan kayıplarının büyük bölümünü geri almasına rağmen günü %0,62 düşüşle tamamladı. Nvidia'nın yönetim krizinin çözülmesi sonrasında başlayan toparlanmanın kısa ömürlü kalması, yatırımcıların odağının yeniden yapay zeka yatırımlarının finansmanına kaydığını gösteriyor. **ABD piyasaları bugün Şükran Günü nedeniyle kapalı olacak.**

Piyasaların tatil olması sebebiyle vadelilerde işlem hacminin düşük olabilmesiyle birlikte volatilitede azalma meydana gelebilir. Teknik seviyelere baktığımızda 25.567 bölgesi ilk destek olarak önce çıkıyorken, yukarı tarafta 26.512 seviyesi direnç olarak takip edilebilir.

Destek 1: 25.567	Direnç 1: 26.512
Destek 2: 25.256	Direnç 2: 26.845
Destek 3: 24.988	Direnç 3: 27.125

FOREX BÜLTENİ

26.11.2026

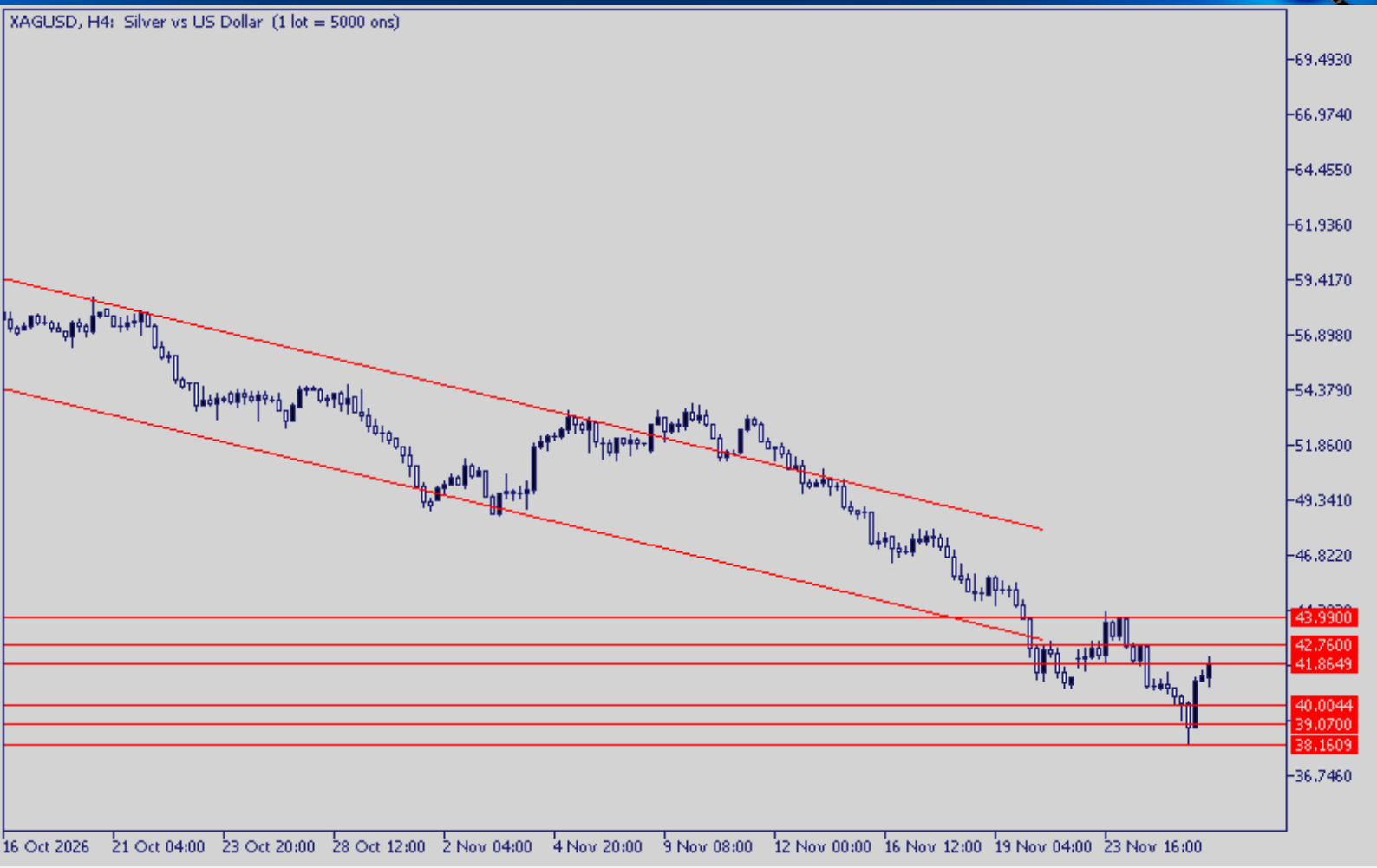

XAGUSD

41 dolar civarında işlem gören gümüşte, Fed'in faiz artırım beklentilerine yeniden gündeme gelen ticaret gerilimi de eşlik ediyor. ABD'nin yeni gümrük tarifeleri, sanayi üretimi ve küresel ticaret açısından ilave belirsizlik yaratırken, gümüşün hem yatırım hem de endüstriyel talebe duyarlı olması altına kıyasla daha kırılgan bir görünüm ortaya çıkarıyor.

Destek 1:	40,00
Destek 2:	39,07
Destek 3:	38,16
Direnç 1:	41,86
Direnç 2:	42,76
Direnç 3:	43,99

COPPER

Bakır, son dönemdeki sert kayıpların ardından 5,40 doların üzerine toparlandı. ABD'nin yeni tarife önerilerinin daha önceki vergilere eklenmeyeceğine yönelik değerlendirmeler kısa vadede rahatlama sağlasa da Çin'deki zayıf sanayi talebi ve yapay zeka yatırımlarına ilişkin belirsizlikler sürüyor.

Destek 1:	5,32
Destek 2:	5,23
Destek 3:	5,15
Direnç 1:	5,57
Direnç 2:	5,62
Direnç 3:	5,67

Çekince Metni

İnfo Yatırım Menkul Değerler A.Ş.
Barbaros Mah., Ihlamur Blv., N3, Ağaoğlu My Newwork, Ataşehir/İstanbul
Mersis No:0478003678700011, Tel: 444 46 36, Web: www.infoyatirim.com
arastirma@infoyatirim.com.tr

Çekince: Bu raporda yer alan her türlü bilgi, değerlendirme, yorum, istatistiki şekil ve bilgiler hazırlandığı tarih itibari ile mevcut piyasa koşulları ve güvenirliğine inanılan kaynaklardan elde edilerek derlenmiştir ve İnfo Yatırım Menkul Değerler A.Ş. tarafından genel bilgilendirme amacı ile hazırlanmıştır. Sunulan bilgilerin doğruluğu ve bunların yatırım kararlarına uygunluğu tarafımızca garanti edilmemektedir. Bu bilgiler belli bir getirinin sağlanmasına yönelik olarak verilmemekte olup alım satım kararını destekleyebilecek yeterli bilgiler burada bulunmayabilir. Burada yer alan yorum ve tavsiyeler, yorum ve tavsiyede bulunanların kişisel görüşlerine dayanmaktadır. Herhangi bir yatırım aracının alım-satım önerisi ya da getiri vaadi olarak yorumlanmamalıdır. Bu görüşler mali durumunuz ile risk ve getiri tercihlerinize uygun olmayabilir. Sadece burada yer alan bilgilere dayanarak yatırım kararı verilmesi beklentilerinize uygun sonuçlar doğurmayabilir. Bu nedenle bu sayfalarda yer alan bilgilerdeki hatalardan, eksikliklerden ya da bu bilgilere dayanılarak yapılan işlemlerden, yorum ve bilgilerin kullanılmasından doğacak her türlü maddi/manevi zararlardan ve her ne şekilde olursa olsun üçüncü kişilerin uğrayabileceği her türlü doğrudan ve/veya dolaylı zararlardan dolayı İnfo Yatırım Menkul Değerler A.Ş. ile bağlı kuruluşları, çalışanları, yöneticileri ve ortakları sorumlu tutulamaz. Burada yer alan yatırım bilgi, yorum ve tavsiyeleri yatırım danışmanlığı kapsamında değildir.

2026 yılı 3. Çeyrek sonuçlarına göre karda olan fx hesaplarının oransal dağılımı %43,76 zararda olan hesapların oransal dağılımı %56,24