

Gelişmekte Olan Ülke Para Birimlerinin Dolar Karşısındaki Değişimi (son 1 hafta)

| Pariteler | Son | Günlük Değişim % | Haftalık Değişim % | Aylık Değişim % |
|-----------|---------|------------------|--------------------|-----------------|
| USDTRY | 46,6594 | 0,06% | 0,41% | 1,77% |
| EURTRY | 53,1859 | -0,19% | 0,57% | -0,51% |
| GBPTRY | 61,7754 | -0,19% | 0,69% | -0,13% |
| EURUSD | 1,1390 | -0,29% | 0,05% | -2,32% |
| GBPUSD | 1,3230 | -0,21% | 0,27% | -1,73% |
| USDJPY | 162,25 | 0,19% | 0,42% | 1,81% |

| Emtia | Son | Günlük Değişim % | Haftalık Değişim % | Aylık Değişim % |
|--------|-------|------------------|--------------------|-----------------|
| GAUTRY | 5.977 | -0,74% | -2,67% | -10,68% |
| XAUUSD | 3.985 | -0,78% | -3,04% | -12,23% |
| XAGUSD | 57,51 | -1,32% | -6,49% | -23,64% |
| OILUK | 73,26 | -0,52% | -4,45% | -19,86% |
| OILUS | 69,88 | -0,60% | -4,21% | -19,60% |

| Sepetler | Son | Günlük Değişim % | Haftalık Değişim % | Aylık Değişim % |
|------------|---------|------------------|--------------------|-----------------|
| 0,5\$+0,5€ | 49,9148 | 0,27% | 0,16% | 0,91% |
| DXY | 101,36 | 0,19% | -0,01% | 2,45% |

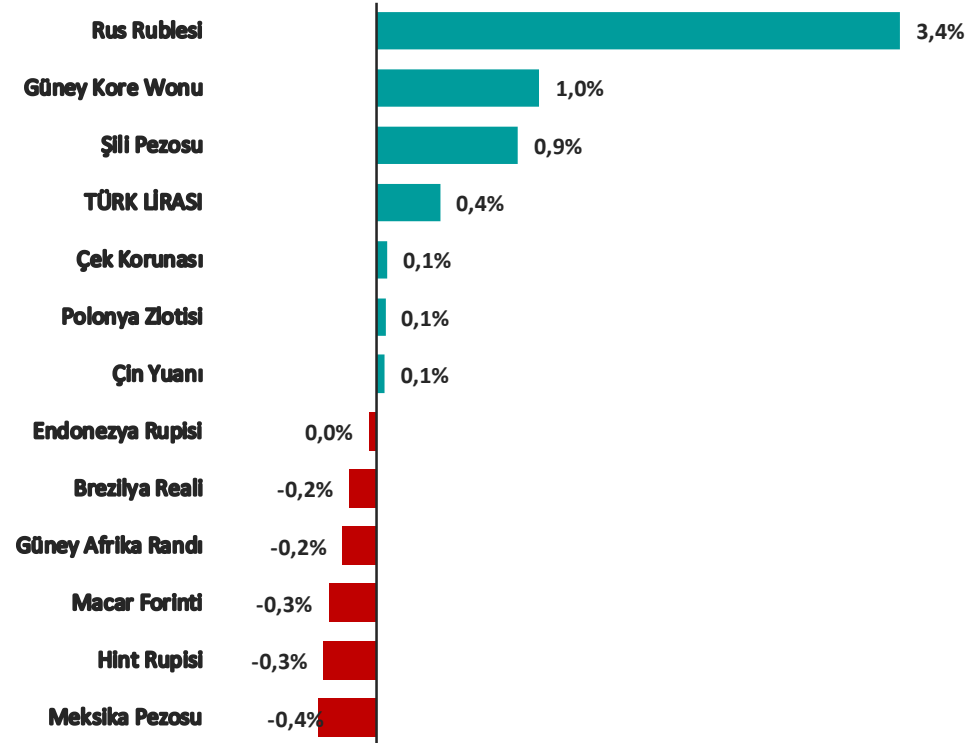

Yasal Çekinceler

Burada yer alan bilgiler INVESTAZ Yatırım Menkul Değerler A.Ş. tarafından genel bilgilendirme amacı ile hazırlanmıştır. Yatırım bilgi, yorum ve tavsiyeleri yatırım danışmanlığı kapsamında değildir. Yatırım danışmanlığı hizmeti, SPK tarafından yetkilendirilmiş yetkili kuruluşlar tarafından kişilerin risk ve getiri tercihleri dikkate alınarak sözleşme imzalanmak suretiyle kişiye özel olarak sunulmaktadır. Burada yer alan yorum ve tavsiyeler ise genel nitelikte olup tavsiyede bulunanların kişisel görüşlerine dayanmaktadır. Herhangi bir yatırım aracının alım-satım önerisi ya da getiri vaadi olarak yorumlanmamalıdır. Bu görüşler mali durumunuz ile risk ve getiri tercihlerinize uygun olmayabilir. Bu nedenle, sadece burada yer alan bilgilere dayanarak yatırım kararı verilmesi beklentilerinize uygun sonuçlar doğurmayabilir. Tüm veriler, INVESTAZ Yatırım Menkul Değerler A.Ş. tarafından güvenilir olduğuna inanılan kaynaklardan alınmıştır. Burada yer alan fiyatlar, veriler ve bilgilerin tam ve doğru olduğu garanti edilemez; içerik, haber verilmeksizin değiştirilebilir. Bu kaynakların kullanılması nedeni ile ortaya çıkabilecek hatalardan veya zararlardan kurum çalışanları ile INVESTAZ Yatırım Menkul Değerler A.Ş. Sorumlu değildir.

Ülke Para Birimlerinin Haftalık Değişimi (%)

| | | | | | | | | |
|------------------|-------------------|------------------|------------------|------------------|-------------------|-------------------|-------------------|------------------|
| GBP/AUD %0,83 | AUD/CHF %-0,60 | | EUR/NZD %0,48 | | AUD/USD %-0,62 | | | |
| | GBP/NZD %0,57 | | | | | | | |
| EUR/AUD %0,72 | AUD/CAD %-0,46 | USD/JPY %0,42 | EUR/JPY %0,40 | GBP/CAD %0,37 | NZD/USD %-0,35 | | | |
| | | | | | NZD/CHF %-0,35 | | | |
| GBP/JPY %0,62 | | | | | CHF/JPY %0,33 | AUD/NZD %-0,26 | CAD/JPY %0,25 | |
| | | | | | | EUR/CAD %0,25 | GBP/CHF %0,21 | |
| | | | | | GBP/USD %0,27 | AUD/JPY %-0,21 | | |
| | | | | | | NZD/CAD %-0,20 | | |
| | | | | | USD/CAD %0,16 | CAD/CHF %-0,16 | EUR/GBP %-0,13 | EUR/CHF %0,10 |
| | | | | | | NZD/JPY %0,12 | EUR/USD %0,05 | |

Yasal Çekinceler

Burada yer alan bilgiler INVESTAZ Yatırım Menkul Değerler A.Ş. tarafından genel bilgilendirme amacı ile hazırlanmıştır. Yatırım bilgi, yorum ve tavsiyeleri yatırım danışmanlığı kapsamında değildir. Yatırım danışmanlığı hizmeti, SPK tarafından yetkilendirilmiş yetkili kuruluşlar tarafından kişilerin risk ve getiri tercihleri dikkate alınarak sözleşme imzalanmak suretiyle kişiye özel olarak sunulmaktadır. Burada yer alan yorum ve tavsiyeler ise genel nitelikte olup tavsiyede bulunanların kişisel görüşlerine dayanmaktadır. Herhangi bir yatırım aracının alım-satım önerisi ya da getiri vaadi olarak yorumlanmamalıdır. Bu görüşler mali durumunuz ile risk ve getiri tercihlerinize uygun olmayabilir. Bu nedenle, sadece burada yer alan bilgilere dayanarak yatırım kararı verilmesi beklentilerinize uygun sonuçlar doğurmayabilir. Tüm veriler, INVESTAZ Yatırım Menkul Değerler A.Ş. tarafından güvenilir olduğuna inanılan kaynaklardan alınmıştır. Burada yer alan fiyatlar, veriler ve bilgilerin tam ve doğru olduğu garanti edilemez; içerik, haber verilmeksizin değiştirilebilir. Bu kaynakların kullanılması nedeni ile ortaya çıkabilecek hatalardan veya zararlardan kurum çalışanları ile INVESTAZ Yatırım Menkul Değerler A.Ş. Sorumlu değildir.

30.06.2026

FX Bülten Major Pariteler

YATIRIM MENKUL DEĞERLER A.Ş.

INVEST

AZ

EURUSD

Direnç 3
1,1464

Direnç 2
1,1448

Direnç 1
1,1419

Destek 1
1,1374

Destek 2
1,1358

Destek 3
1,1329

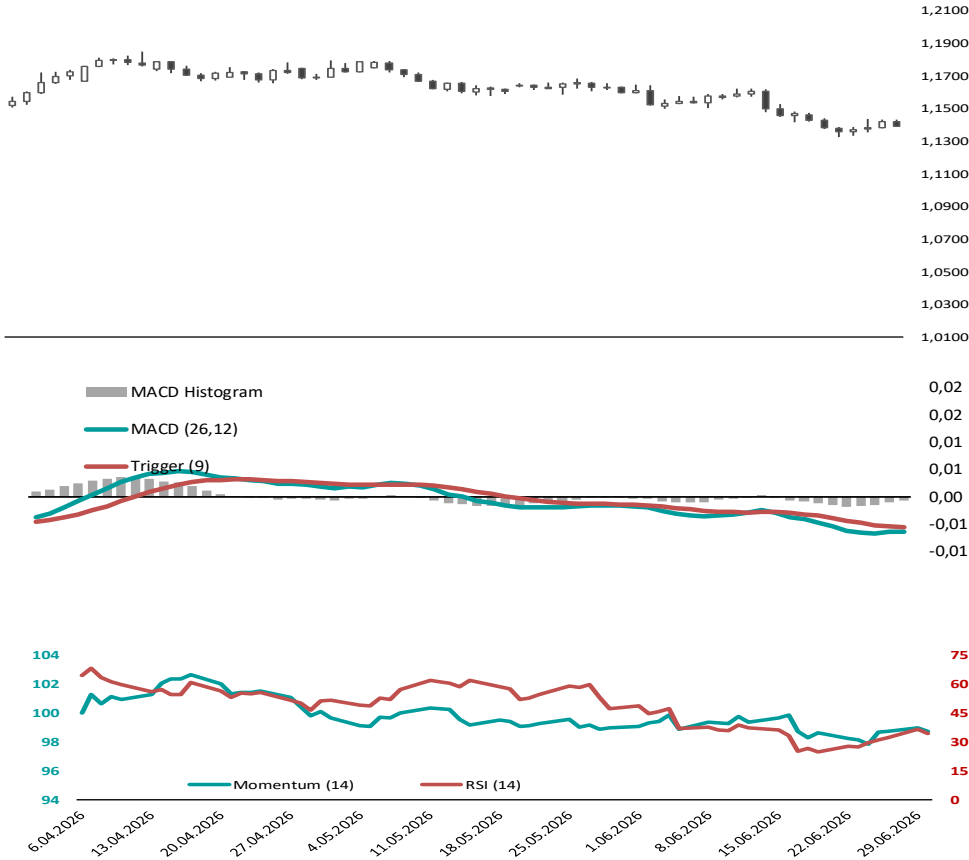

GBPUSD

Direnç 3
1,3289

Direnç 2
1,3276

Direnç 1
1,3253

Destek 1
1,3217

Destek 2
1,3204

Destek 3
1,3181

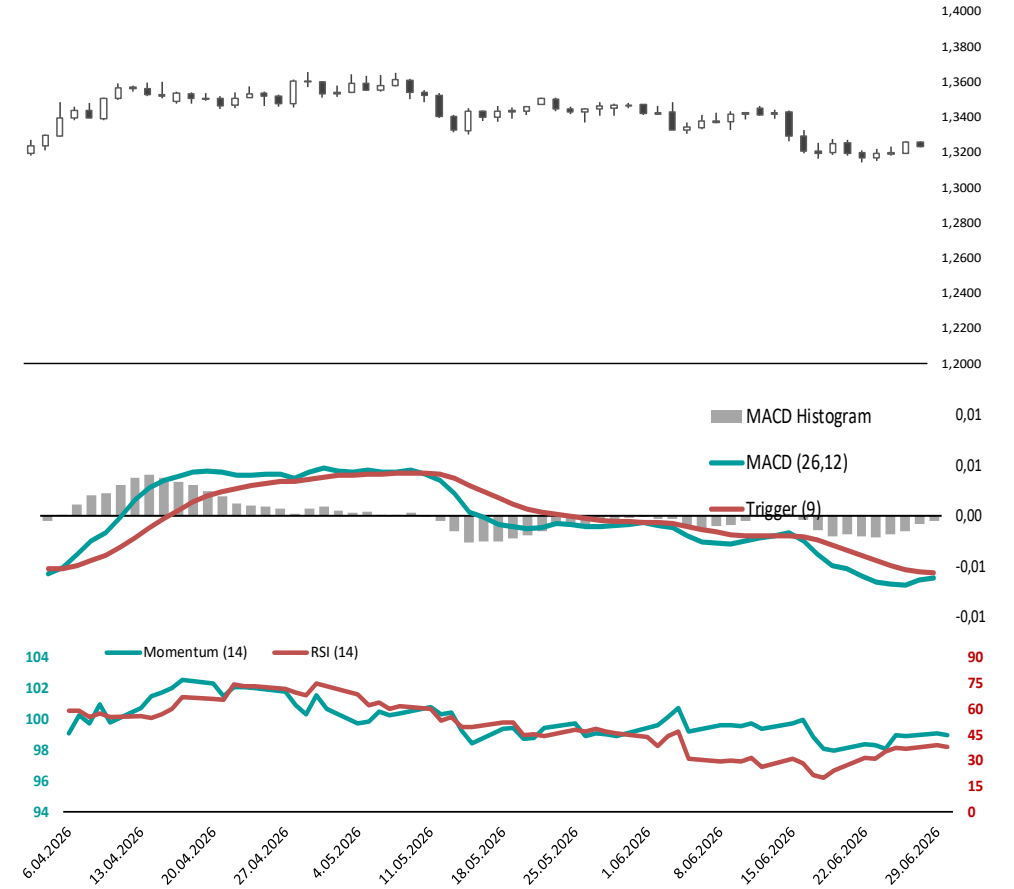

Yasal Çekinceler

Burada yer alan bilgiler INVESTAZ Yatırım Menkul Değerler A.Ş. tarafından genel bilgilendirme amacı ile hazırlanmıştır. Yatırım bilgi, yorum ve tavsiyeleri yatırım danışmanlığı kapsamında değildir. Yatırım danışmanlığı hizmeti, SPK tarafından yetkilendirilmiş yetkili kuruluşlar tarafından kişilerin risk ve getiri tercihleri dikkate alınarak sözleşme imzalanmak suretiyle kişiye özel olarak sunulmaktadır. Burada yer alan yorum ve tavsiyeler ise genel nitelikte olup tavsiyede bulunanların kişisel görüşlerine dayanmaktadır. Herhangi bir yatırım aracının alım-satım önerisi ya da getiri vaadi olarak yorumlanmamalıdır. Bu görüşler mali durumunuz ile risk ve getiri tercihlerinize uygun olmayabilir. Bu nedenle, sadece burada yer alan bilgilere dayanarak yatırım kararı verilmesi beklentilerinize uygun sonuçlar doğurmayabilir. Tüm veriler, INVESTAZ Yatırım Menkul Değerler A.Ş tarafından güvenilir olduğuna inanılan kaynaklardan alınmıştır. Burada yer alan fiyatlar, veriler ve bilgilerin tam ve doğru olduğu garanti edilemez; içerik, haber verilmeksizin değiştirilebilir. Bu kaynakların kullanılması nedeni ile ortaya çıkabilecek hatalardan veya zararlardan kurum çalışanları ile INVESTAZ Yatırım Menkul Değerler A.Ş. Sorumlu değildir.

30.06.2026

FX Bülten Major Pariteler

YATIRIM MENKUL DEĞERLER A.Ş.

INVEST

AZ

USDJPY

Direnç 3
163,03

Direnç 2
162,72

Direnç 1
162,48

Destek 1
161,93

Destek 2
161,62

Destek 3
161,38

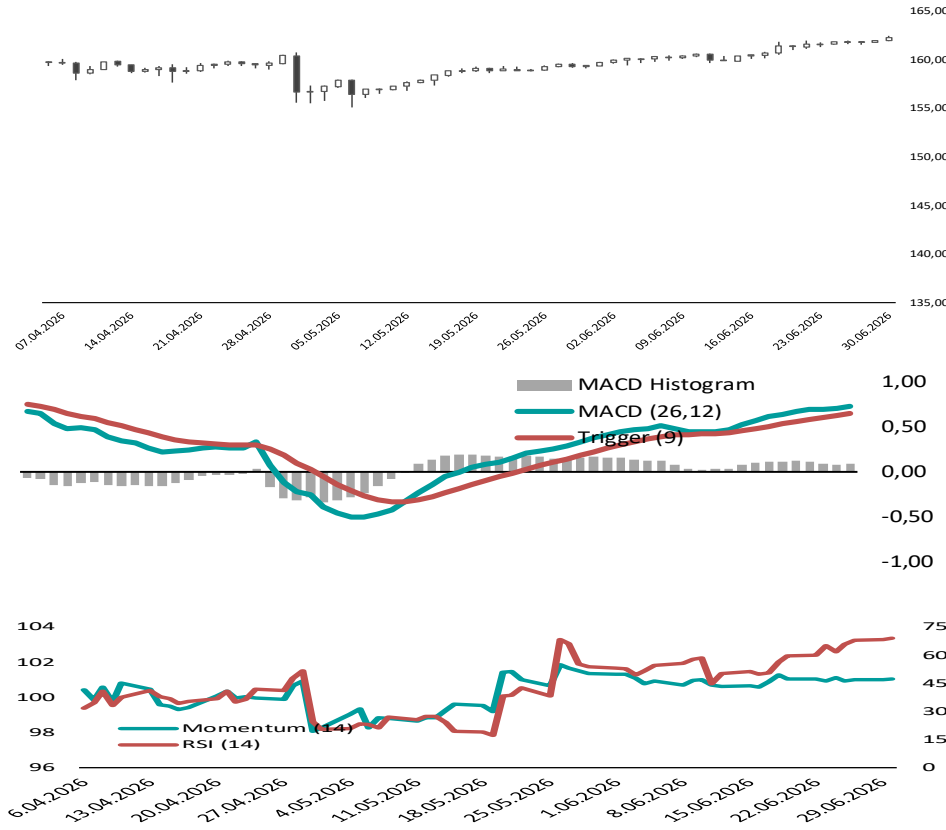

USDCHF

Direnç 3
0,8134

Direnç 2
0,8117

Direnç 1
0,8107

Destek 1
0,8080

Destek 2
0,8063

Destek 3
0,8053

Direnç 3
1,4287

Direnç 2
1,4263

Direnç 1
1,4248

Destek 1
1,4209

Destek 2
1,4185

Destek 3
1,4171

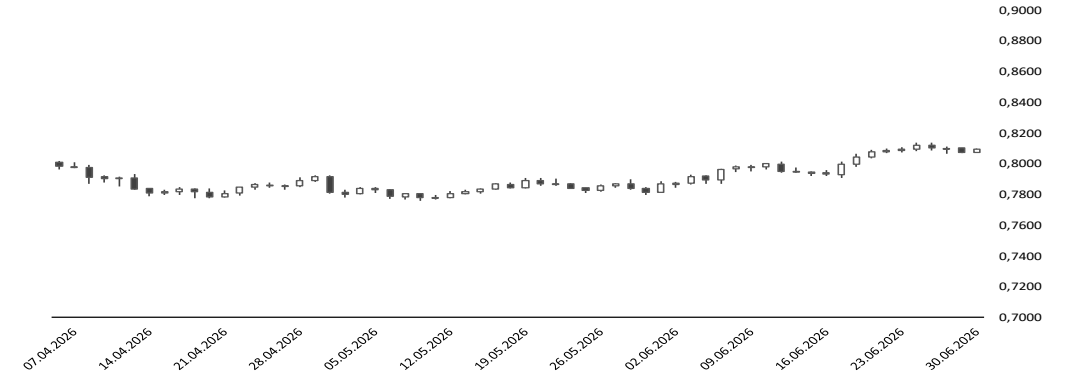

USDCAD

Direnç 2
1,4263

Direnç 1
1,4248

Destek 1
1,4209

Destek 2
1,4185

Destek 3
1,4171

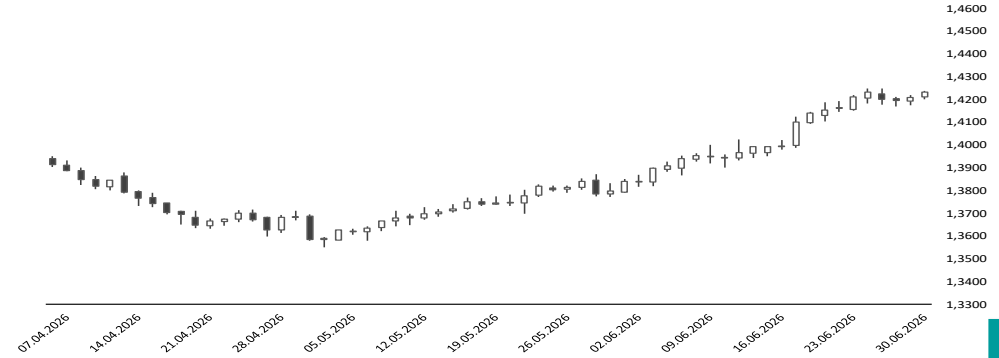

Yasal Çekinceler

Burada yer alan bilgiler INVESTAZ Yatırım Menkul Değerler A.Ş. tarafından genel bilgilendirme amacı ile hazırlanmıştır. Yatırım bilgi, yorum ve tavsiyeleri yatırım danışmanlığı kapsamında değildir. Yatırım danışmanlığı hizmeti, SPK tarafından yetkilendirilmiş yetkili kuruluşlar tarafından kişilerin risk ve getiri tercihleri dikkate alınarak sözleşme imzalanmak suretiyle kişiye özel olarak sunulmaktadır. Burada yer alan yorum ve tavsiyeler ise genel nitelikte olup tavsiyede bulunanların kişisel görüşlerine dayanmaktadır. Herhangi bir yatırım aracının alım-satım önerisi ya da getiri vaadi olarak yorumlanmamalıdır. Bu görüşler mali durumunuz ile risk ve getiri tercihlerinize uygun olmayabilir. Bu nedenle, sadece burada yer alan bilgilere dayanarak yatırım kararı verilmesi beklentilerinize uygun sonuçlar doğurmayabilir. Tüm veriler, INVESTAZ Yatırım Menkul Değerler A.Ş tarafından güvenilir olduğuna inanılan kaynaklardan alınmıştır. Burada yer alan fiyatlar, veriler ve bilgilerin tam ve doğru olduğu garanti edilemez; içerik, haber verilmeksizin değiştirilebilir. Bu kaynakların kullanılması nedeni ile ortaya çıkabilecek hatalardan veya zararlardan kurum çalışanları ile INVESTAZ Yatırım Menkul Değerler A.Ş. Sorumlu değildir.

30.06.2026

FX Bülten Değerli Metaller

YATIRIM MENKUL DEĞERLER A.Ş.
INVEST

AZ

XAUUSD

Direnç 3
4.096,78

Direnç 2
4.059,48

Direnç 1
4.019,38

Destek 1
3.941,97

Destek 2
3.904,67

Destek 3
3.864,57

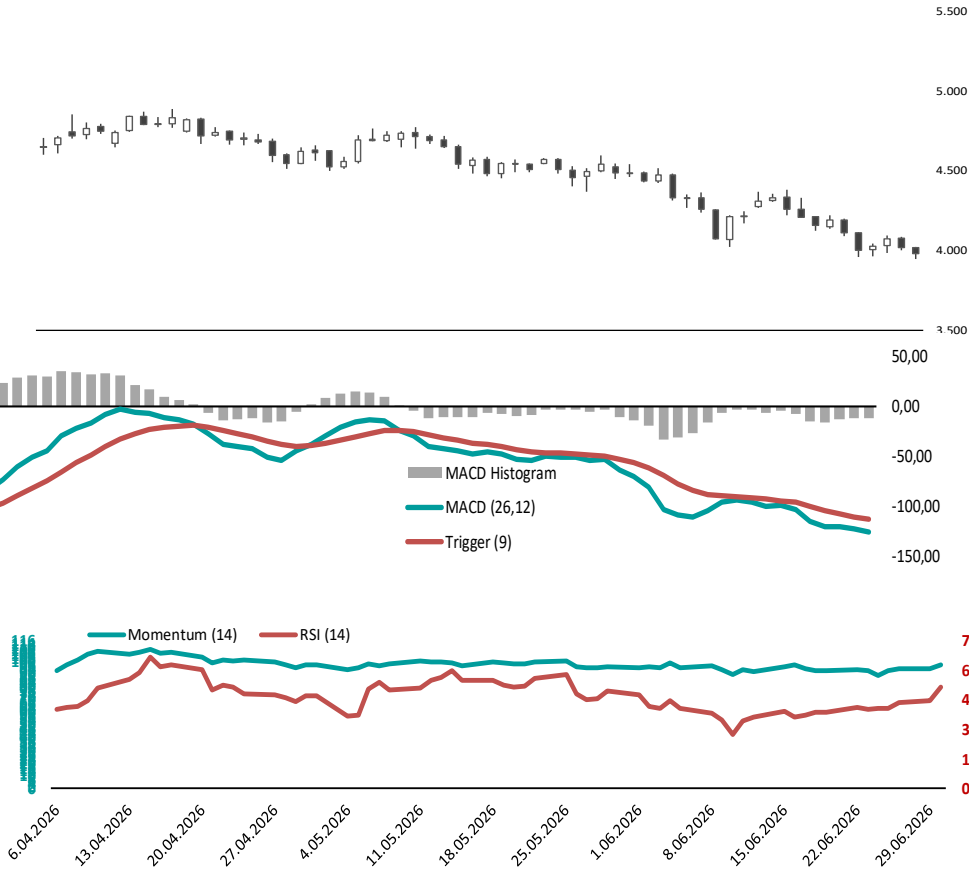

XAGUSD

Direnç 3
60,32

Direnç 2
59,44

Direnç 1
58,39

Destek 1
56,46

Destek 2
55,58

Destek 3
54,54

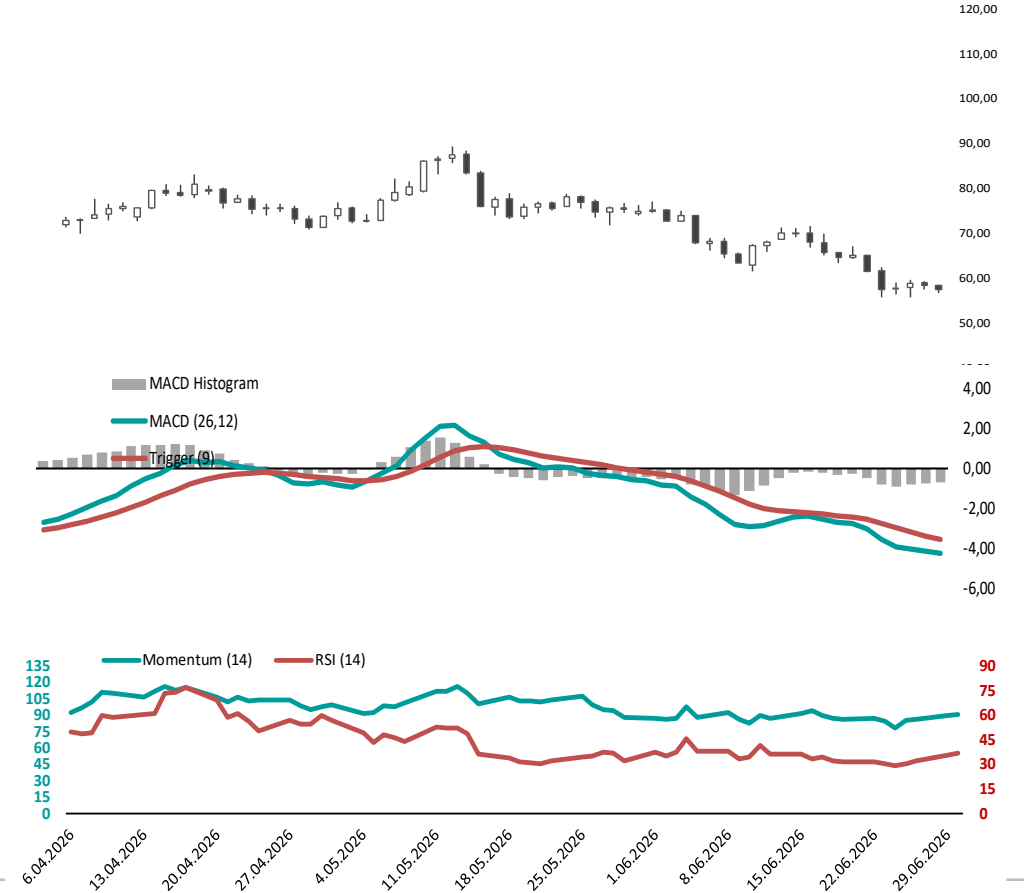

Yasal Çekinceler

Burada yer alan bilgiler INVESTAZ Yatırım Menkul Değerler A.Ş. tarafından genel bilgilendirme amacı ile hazırlanmıştır. Yatırım bilgi, yorum ve tavsiyeleri yatırım danışmanlığı kapsamında değildir. Yatırım danışmanlığı hizmeti, SPK tarafından yetkilendirilmiş yetkili kuruluşlar tarafından kişilerin risk ve getiri tercihleri dikkate alınarak sözleşme imzalanmak suretiyle kişiye özel olarak sunulmaktadır. Burada yer alan yorum ve tavsiyeler ise genel nitelikte olup tavsiyede bulunanların kişisel görüşlerine dayanmaktadır. Herhangi bir yatırım aracının alım-satım önerisi ya da getiri vaadi olarak yorumlanmamalıdır. Bu görüşler mali durumunuz ile risk ve getiri tercihlerinize uygun olmayabilir. Bu nedenle, sadece burada yer alan bilgilere dayanarak yatırım kararı verilmesi beklentilerinize uygun sonuçlar doğurmayabilir. Tüm veriler, INVESTAZ Yatırım Menkul Değerler A.Ş tarafından güvenilir olduğuna inanılan kaynaklardan alınmıştır. Burada yer alan fiyatlar, veriler ve bilgilerin tam ve doğru olduğu garanti edilemez; içerik, haber verilmeksizin değiştirilebilir. Bu kaynakların kullanılması nedeni ile ortaya çıkabilecek hatalardan veya zararlardan kurum çalışanları ile INVESTAZ Yatırım Menkul Değerler A.Ş. Sorumlu değildir.

FX Günlük ve Son 3 günlük Getiri Performansı

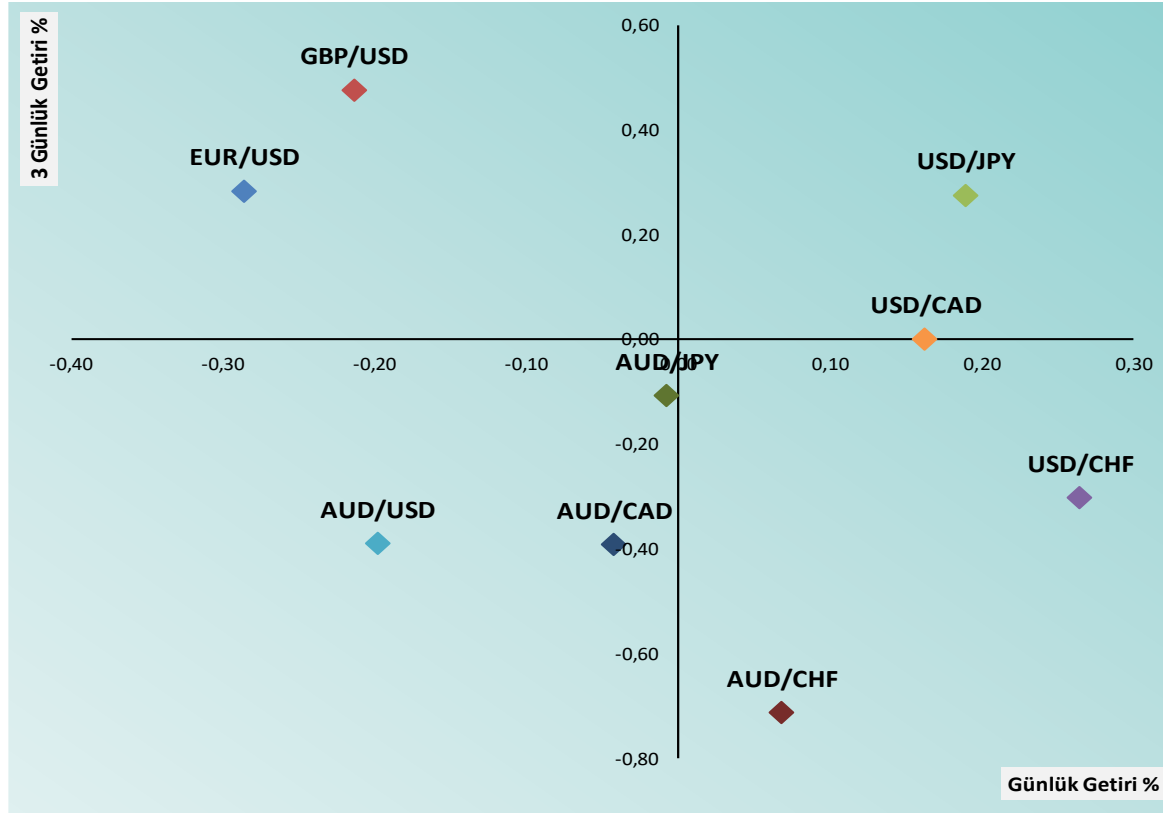

| Parite | Fiyat | 5 Günlük Hareketli Ortalama | 21 Günlük Hareketli Ortalama | Volatilite (Aylık) |
|------------------------|--------|-----------------------------|------------------------------|--------------------|
| MAJÖR PARİTELER | | | | |
| EURUSD | 1,1390 | 1,1385 | 1,1465 | 1,78% |
| GBPUSD | 1,3230 | 1,3209 | 1,3276 | 1,89% |
| USDJPY | 162,25 | 161,91 | 161,19 | 2,29% |
| USDCHF | 0,8097 | 0,8099 | 0,8041 | 2,09% |
| AUDUSD | 0,6873 | 0,6893 | 0,6975 | 2,35% |
| USDCAD | 1,4233 | 1,4215 | 1,4128 | 1,24% |

| | | | | |
|------------------------|--------|--------|--------|-------|
| MİNÖR PARİTELER | | | | |
| EURCHF | 0,9223 | 0,9222 | 0,9220 | 1,00% |
| EURGBP | 0,8610 | 0,8620 | 0,8635 | 1,09% |
| EURJPY | 184,81 | 184,35 | 184,84 | 1,70% |
| GBPAUD | 1,9248 | 1,9164 | 1,9035 | 1,63% |
| GBPCAD | 1,8831 | 1,8775 | 1,8756 | 1,51% |
| GBPCHF | 1,0713 | 1,0698 | 1,0675 | 1,48% |
| GBPJPY | 214,66 | 213,87 | 214,06 | 1,90% |

| | | | | |
|--------------------------|-------|-------|-------|--------|
| KIYMETLİ METALLER | | | | |
| XAUUSD | 3.979 | 4.019 | 4.149 | 7,66% |
| XAGUSD | 57,34 | 57,93 | 63,56 | 17,32% |

Yasal Çekinceler

Burada yer alan bilgiler INVESTAZ Yatırım Menkul Değerler A.Ş. tarafından genel bilgilendirme amacı ile hazırlanmıştır. Yatırım bilgi, yorum ve tavsiyeleri yatırım danışmanlığı kapsamında değildir. Yatırım danışmanlığı hizmeti, SPK tarafından yetkilendirilmiş yetkili kuruluşlar tarafından kişilerin risk ve getiri tercihleri dikkate alınarak sözleşme imzalanmak suretiyle kişiye özel olarak sunulmaktadır. Burada yer alan yorum ve tavsiyeler ise genel nitelikte olup tavsiyede bulunanların kişisel görüşlerine dayanmaktadır. Herhangi bir yatırım aracının alım-satım önerisi ya da getiri vaadi olarak yorumlanmamalıdır. Bu görüşler mali durumunuz ile risk ve getiri tercihlerinize uygun olmayabilir. Bu nedenle, sadece burada yer alan bilgilere dayanarak yatırım kararı verilmesi beklentilerinize uygun sonuçlar doğurmayabilir. Tüm veriler, INVESTAZ Yatırım Menkul Değerler A.Ş. tarafından güvenilir olduğuna inanılan kaynaklardan alınmıştır. Burada yer alan fiyatlar, veriler ve bilgilerin tam ve doğru olduğu garanti edilemez; içerik, haber verilmeksizin değiştirilebilir. Bu kaynakların kullanılması nedeni ile ortaya çıkabilecek hatalardan veya zararlardan kurum çalışanları ile INVESTAZ Yatırım Menkul Değerler A.Ş. Sorumlu değildir.

| Şirket | Sembol | Son Fiyat | Açılış | Yüksek | Düşük | Fark | Fark (%) | Hacim |
|----------------------------------|-----------|-----------|---------|---------|---------|--------|----------|------------|
| 3M Company | MMM | 162,43 | 164,21 | 165,59 | 161,76 | -1,78 | -1,08% | 5.260.365 |
| Alibaba Group Holdings Ltd | ALIBABA | 95,51 | 96,14 | 97,47 | 94,4 | -0,63 | -0,66% | 21.078.867 |
| Amazon.com Inc | AMAZON | 240,14 | 234,22 | 249,71 | 233,8 | 5,92 | 2,53% | 77.619.228 |
| American Express Company | AMERICANE | 340,88 | 341,78 | 344,05 | 339,29 | -0,9 | -0,26% | 2.604.914 |
| American International Group Inc | AIG | 75,12 | 75,22 | 75,78 | 74,66 | -0,1 | -0,13% | 3.606.712 |
| Apple Inc | APPLE | 281,74 | 286,73 | 288,37 | 279,85 | -4,99 | -1,74% | 66.427.002 |
| AT&T Inc | ATT | 21,82 | 22,38 | 22,43 | 21,28 | -0,56 | -2,50% | 84.994.834 |
| Bank of America Corp | BOA | 57,88 | 57,76 | 58,34 | 57,61 | 0,12 | 0,21% | 28.920.848 |
| BlackRock Inc | BLACKROCK | 950,17 | 969,21 | 972,93 | 947,21 | -19,04 | -1,96% | 884.921 |
| Boeing Co | BOEING | 214,69 | 218,63 | 219,51 | 213,95 | -3,94 | -1,80% | 5.848.497 |
| Caterpillar Inc | CAT | 1033,19 | 998,41 | 1039,07 | 992,11 | 34,78 | 3,48% | 3.146.941 |
| Chevron Corp | CHEVRON | 168,47 | 171,37 | 171,6 | 168,37 | -2,9 | -1,69% | 8.813.693 |
| Cisco Systems Inc | CISCO | 117,7 | 114,98 | 118,18 | 114,73 | 2,72 | 2,37% | 22.447.191 |
| Citigroup Inc | CITIGROUP | 142,49 | 141,85 | 143,84 | 141,43 | 0,64 | 0,45% | 9.526.132 |
| Coca-Cola Co | COCACOLA | 82,65 | 82,83 | 83,62 | 82,21 | -0,18 | -0,22% | 15.015.760 |
| Exxon Mobil Corp | EXXON | 136,06 | 136,58 | 137,39 | 135,39 | -0,52 | -0,38% | 11.972.700 |
| FedEx Corporation | FEDEX | 325,4 | 317,91 | 325,73 | 317,91 | 7,49 | 2,36% | 3.053.704 |
| Ford Motor Company | FORD | 14,02 | 14,09 | 14,25 | 13,96 | -0,07 | -0,50% | 46.333.183 |
| GE Aerospace | GE | 373,71 | 367,82 | 376 | 367,47 | 5,89 | 1,60% | 6.071.493 |
| General Motors Company | GM | 77,34 | 78,25 | 78,46 | 77,06 | -0,91 | -1,16% | 7.110.997 |
| Goldman Sachs Group Inc | GOLDMAN | 1020,21 | 1029,19 | 1035,93 | 1016,17 | -8,98 | -0,87% | 1.887.189 |

Tablo Investing platformundan alınmıştır. Yurt dışı hisseleri, InvestAZ MT4 platformunda CFD kontratları üzerinden kaldıraçlı ve iki yönlü olarak işlem yapılabilir.

Yasal Çekinceler

Burada yer alan bilgiler INVESTAZ Yatırım Menkul Değerler A.Ş. tarafından genel bilgilendirme amacı ile hazırlanmıştır. Yatırım bilgi, yorum ve tavsiyeleri yatırım danışmanlığı kapsamında değildir. Yatırım danışmanlığı hizmeti, SPK tarafından yetkilendirilmiş yetkili kuruluşlar tarafından kişilerin risk ve getiri tercihleri dikkate alınarak sözleşme imzalanmak suretiyle kişiye özel olarak sunulmaktadır. Burada yer alan yorum ve tavsiyeler ise genel nitelikte olup tavsiyede bulunanların kişisel görüşlerine dayanmaktadır. Herhangi bir yatırım aracının alım-satım önerisi ya da getiri vaadi olarak yorumlanmamalıdır. Bu görüşler mali durumunuz ile risk ve getiri tercihlerinize uygun olmayabilir. Bu nedenle, sadece burada yer alan bilgilere dayanarak yatırım kararı verilmesi beklentilerinize uygun sonuçlar doğurmayabilir. Tüm veriler, INVESTAZ Yatırım Menkul Değerler A.Ş. tarafından güvenilir olduğuna inanılan kaynaklardan alınmıştır. Burada yer alan fiyatlar, veriler ve bilgilerin tam ve doğru olduğu garanti edilemez; içerik, haber verilmeksizin değiştirilebilir. Bu kaynakların kullanılması nedeni ile ortaya çıkabilecek hatalardan veya zararlardan kurum çalışanları ile INVESTAZ Yatırım Menkul Değerler A.Ş. Sorumlu değildir.

| Şirket | Sembol | Son Fiyat | Açılış | Yüksek | Düşük | Fark | Fark (%) | Hacim |
|---------------------------------|-----------|-----------|--------|--------|--------|--------|----------|-------------|
| Google Inc | GOOGLEA | 353,65 | 341,83 | 354,35 | 340,67 | 11,82 | 3,46% | 34.213.932 |
| Harley-Davidson Inc | HDAVIDSON | 24,23 | 25 | 25,19 | 24,09 | -0,77 | -3,08% | 3.010.905 |
| Intel Corporation | INTEL | 131,72 | 127 | 132,05 | 118,5 | 4,72 | 3,72% | 106.805.299 |
| International Business Machines | IBM | 278 | 274,3 | 278,15 | 269,06 | 3,7 | 1,35% | 6.464.204 |
| Johnson & Johnson | JOHNSON | 258,51 | 253,19 | 258,58 | 252,03 | 5,32 | 2,10% | 8.608.378 |
| JPMorgan Chase & Co | JPMORGAN | 329,39 | 328,28 | 332,39 | 327,2 | 1,11 | 0,34% | 7.981.795 |
| McDonald's Corporation | MCDONALDS | 267,18 | 270,19 | 272,5 | 265,6 | -3,01 | -1,11% | 4.521.968 |
| Microsoft Corporation | MICROSOFT | 368,57 | 377,5 | 380,5 | 359,9 | -8,93 | -2,37% | 51.229.885 |
| Moodys Corporation | MOODYS | 452,73 | 452,48 | 455,62 | 448,54 | 0,25 | 0,06% | 848.787 |
| Nike Inc | NIKE | 41,48 | 41,14 | 41,69 | 40,77 | 0,34 | 0,83% | 27.824.708 |
| Oracle Corporation | ORACLE | 147,76 | 153,94 | 154,5 | 145,2 | -6,18 | -4,01% | 34.310.313 |
| Pfizer Inc | PFIZER | 24,37 | 24,29 | 24,5 | 24,1 | 0,08 | 0,33% | 47.527.951 |
| Procter & Gamble Company | PG | 148,45 | 148,73 | 149,05 | 147,04 | -0,28 | -0,19% | 10.387.687 |
| Ralph Lauren Corp | RLAUREN | 397,61 | 409,59 | 411,96 | 396,64 | -11,98 | -2,92% | 724.787 |
| Snapchat Inc | SNAPCHAT | 4,42 | 4,53 | 4,55 | 4,37 | -0,11 | -2,43% | 63.331.609 |
| Starbucks Corporation | STARBUCKS | 104,06 | 104,81 | 104,96 | 103,21 | -0,75 | -0,72% | 6.789.195 |
| Verizon Communications Inc | VERIZON | 44,1 | 45,57 | 45,85 | 42,78 | -1,47 | -3,23% | 55.387.637 |
| Visa Inc | VISA | 341,65 | 338,27 | 345,81 | 338,27 | 3,38 | 1,00% | 11.710.917 |
| Walmart Inc | WALLMART | 114,6 | 116,47 | 116,8 | 114,2 | -1,87 | -1,61% | 20.366.986 |
| Walt Disney Company | DISNEY | 98,63 | 99,71 | 100,04 | 98,5 | -1,08 | -1,08% | 10.418.066 |
| Western Union Co | WUNION | 7,63 | 7,54 | 7,69 | 7,52 | 0,09 | 1,19% | 7.784.347 |
| Xerox Corp | XEROX | 3,17 | 3,34 | 3,4 | 3,12 | -0,17 | -5,09% | 4.407.486 |

Tablo Investing platformundan alınmıştır. Yurt dışı hisseleri, InvestAZ MT4 platformunda CFD kontratları üzerinden kaldıraçlı ve iki yönlü olarak işlem yapılabilir.

Yasal Çekinceler

Burada yer alan bilgiler INVESTAZ Yatırım Menkul Değerler A.Ş. tarafından genel bilgilendirme amacı ile hazırlanmıştır. Yatırım bilgi, yorum ve tavsiyeleri yatırım danışmanlığı kapsamında değildir. Yatırım danışmanlığı hizmeti, SPK tarafından yetkilendirilmiş yetkili kuruluşlar tarafından kişilerin risk ve getiri tercihleri dikkate alınarak sözleşme imzalanmak suretiyle kişiye özel olarak sunulmaktadır. Burada yer alan yorum ve tavsiyeler ise genel nitelikte olup tavsiyede bulunanların kişisel görüşlerine dayanmaktadır. Herhangi bir yatırım aracının alım-satım önerisi ya da getiri vaadi olarak yorumlanmamalıdır. Bu görüşler mali durumunuz ile risk ve getiri tercihlerinize uygun olmayabilir. Bu nedenle, sadece burada yer alan bilgilere dayanarak yatırım kararı verilmesi beklentilerinize uygun sonuçlar doğurmayabilir. Tüm veriler, INVESTAZ Yatırım Menkul Değerler A.Ş. tarafından güvenilir olduğuna inanılan kaynaklardan alınmıştır. Burada yer alan fiyatlar, veriler ve bilgilerin tam ve doğru olduğu garanti edilemez; içerik, haber verilmeksizin değiştirilebilir. Bu kaynakların kullanılması nedeni ile ortaya çıkabilecek hatalardan veya zararlardan kurum çalışanları ile INVESTAZ Yatırım Menkul Değerler A.Ş. Sorumlu değildir.

| Parite | Fiyat | Günlük Değişim | Haftalık Değişim | Destek 1 | Destek 2 | Direnç 1 | Direnç 2 | 5 Günlük HO. |
|------------------------|--------|----------------|------------------|----------|----------|----------|----------|--------------|
| MAJÖR PARİTELER | | | | | | | | |
| EURUSD | 1,1390 | -0,29% | 0,05% | 1,1374 | 1,1358 | 1,1419 | 1,1448 | 1,1385 |
| GBPUSD | 1,3230 | -0,21% | 0,27% | 1,3217 | 1,3204 | 1,3253 | 1,3276 | 1,3209 |
| USDJPY | 162,25 | 0,19% | 0,42% | 161,93 | 161,62 | 162,48 | 162,72 | 161,91 |
| USDCHF | 0,8097 | 0,26% | 0,02% | 0,8080 | 0,8063 | 0,8107 | 0,8117 | 0,8099 |
| AUDUSD | 0,6873 | -0,20% | -0,62% | 0,6861 | 0,6849 | 0,6889 | 0,6905 | 0,6893 |
| USDCAD | 1,4233 | 0,16% | 0,16% | 1,4209 | 1,4185 | 1,4248 | 1,4263 | 1,4215 |

| Parite | Fiyat | Günlük Değişim | Haftalık Değişim | Destek 1 | Destek 2 | Direnç 1 | Direnç 2 | 5 Günlük HO. |
|------------------------|--------|----------------|------------------|----------|----------|----------|----------|--------------|
| MİNÖR PARİTELER | | | | | | | | |
| AUDCAD | 0,9783 | -0,04% | -0,46% | 0,9768 | 0,9753 | 0,9796 | 0,9808 | 0,9799 |
| AUDCHF | 0,5566 | 0,07% | -0,60% | 0,5554 | 0,5541 | 0,5575 | 0,5583 | 0,5584 |
| AUDJPY | 111,52 | -0,01% | -0,21% | 111,33 | 111,13 | 111,67 | 111,81 | 111,60 |
| AUDNZD | 1,2171 | -0,15% | -0,26% | 1,2155 | 1,2138 | 1,2192 | 1,2214 | 1,2208 |
| CADCHF | 0,5689 | 0,12% | -0,16% | 0,5682 | 0,5676 | 0,5693 | 0,5696 | 0,5697 |
| CADJPY | 113,99 | 0,05% | 0,25% | 113,85 | 113,71 | 114,17 | 114,34 | 113,90 |
| CHFJPY | 200,37 | -0,08% | 0,33% | 199,99 | 199,61 | 200,85 | 201,33 | 199,89 |
| EURAUD | 1,6572 | -0,09% | 0,72% | 1,6554 | 1,6535 | 1,6605 | 1,6638 | 1,6515 |
| EURCHF | 0,9223 | -0,02% | 0,10% | 0,9216 | 0,9209 | 0,9233 | 0,9243 | 0,9222 |
| EURGBP | 0,8610 | -0,07% | -0,13% | 0,8605 | 0,8600 | 0,8617 | 0,8625 | 0,8620 |
| EURJPY | 184,81 | -0,09% | 0,40% | 184,53 | 184,25 | 185,23 | 185,64 | 184,35 |

Destek ve Direnç Hesaplaması: Destek ve direnç noktaları klasik pivot hesaplama yöntemi le hesaplanmakta olup; son işlem günü fiyat verileri üzerinden P: Pivot noktası, C: Kapanış fiyatı, H: En yüksek fiyat, L: En düşük fiyat, R1: Direnç 1, R2: Direnç 2, R3: Direnç 3, S1: Destek 1, S2: Destek 2 ve S3: Destek 3 şeklinde ifade edilirse ilgili destek ve direnç seviyelerinin hesaplanması şu şekilde olur; $R1= 2xP-L$, $R2= P+(R1-S1)$, $R3= H+2x(P-L)$, $S1= 2xP-H$, $S2= P-(R1-S1)$ ve $S3= L-2x(H-P)$.













Yasal Çekinceler

Burada yer alan bilgiler INVESTAZ Yatırım Menkul Değerler A.Ş. tarafından genel bilgilendirme amacı ile hazırlanmıştır. Yatırım bilgi, yorum ve tavsiyeleri yatırım danışmanlığı kapsamında değildir. Yatırım danışmanlığı hizmeti, SPK tarafından yetkilendirilmiş yetkili kuruluşlar tarafından kişilerin risk ve getiri tercihleri dikkate alınarak sözleşme imzalanmak suretiyle kişiye özel olarak sunulmaktadır. Burada yer alan yorum ve tavsiyeler ise genel nitelikte olup tavsiyede bulunanların kişisel görüşlerine dayanmaktadır. Herhangi bir yatırım aracının alım-satım önerisi ya da getiri vaadi olarak yorumlanmamalıdır. Bu görüşler mali durumunuz ile risk ve getiri tercihlerinize uygun olmayabilir. Bu nedenle, sadece burada yer alan bilgilere dayanarak yatırım kararı verilmesi beklentilerinize uygun sonuçlar doğurmayabilir. Tüm veriler, INVESTAZ Yatırım Menkul Değerler A.Ş tarafından güvenilir olduğuna inanılan kaynaklardan alınmıştır. Burada yer alan fiyatlar, veriler ve bilgilerin tam ve doğru olduğu garanti edilemez; içerik, haber verilmeksizin değiştirilebilir. Bu kaynakların kullanılması nedeni ile ortaya çıkabilecek hatalardan veya zararlardan kurum çalışanları ile INVESTAZ Yatırım Menkul Değerler A.Ş. Sorumlu değildir.

| Parite | Fiyat | Günlük Değişim | Haftalık Değişim | Destek 1 | Destek 2 | Direnç 1 | Direnç 2 | 5 Günlük HO. |
|------------------------|--------|----------------|------------------|----------|----------|----------|----------|--------------|
| MİNÖR PARİTELER | | | | | | | | |
| EURNZD | 2,0170 | -0,26% | 0,48% | 2,0142 | 2,0115 | 2,0213 | 2,0257 | 2,0164 |
| GBPAUD | 1,9248 | -0,04% | 0,83% | 1,9217 | 1,9185 | 1,9281 | 1,9314 | 1,9164 |
| GBPCAD | 1,8831 | -0,04% | 0,37% | 1,8812 | 1,8794 | 1,8858 | 1,8886 | 1,8775 |
| GBPCHF | 1,0713 | 0,05% | 0,21% | 1,0702 | 1,0691 | 1,0721 | 1,0728 | 1,0698 |
| GBPJPY | 214,66 | -0,02% | 0,62% | 214,33 | 214,00 | 215,01 | 215,37 | 213,87 |
| GBPNZD | 2,3427 | -0,18% | 0,57% | 2,3401 | 2,3375 | 2,3467 | 2,3506 | 2,3392 |
| NZDCAD | 0,8038 | 0,10% | -0,20% | 0,8026 | 0,8014 | 0,8047 | 0,8056 | 0,8027 |
| NZDCHF | 0,4573 | 0,20% | -0,35% | 0,4564 | 0,4555 | 0,4578 | 0,4584 | 0,4573 |
| NZDJPY | 91,63 | 0,17% | 0,12% | 91,45 | 91,28 | 91,74 | 91,85 | 91,41 |
| NZDUSD | 0,5647 | -0,07% | -0,35% | 0,5640 | 0,5633 | 0,5655 | 0,5662 | 0,5646 |
| EURCAD | 1,6213 | -0,13% | 0,25% | 1,6201 | 1,6189 | 1,6233 | 1,6252 | 1,6184 |

EMTİA

| | | | | | | | | |
|--------|-------|--------|--------|-------|-------|-------|-------|-------|
| OILUK | 73,26 | -0,52% | -4,45% | 72,97 | 72,69 | 73,79 | 74,32 | - |
| OILUS | 69,88 | -0,60% | -4,21% | 69,56 | 69,23 | 70,45 | 71,02 | - |
| XAUUSD | 3.979 | -0,93% | -3,19% | 3.942 | 3.905 | 4.019 | 4.059 | 4.019 |
| XAGUSD | 57,34 | -1,61% | -6,76% | 56,46 | 55,58 | 58,39 | 59,44 | 57,93 |
| XPTUSD | 1.567 | -1,04% | -5,32% | 1.551 | 1.536 | 1.586 | 1.606 | 1.593 |
| XPDUSD | 1.218 | -0,47% | -1,17% | 1.203 | 1.189 | 1.232 | 1.246 | 1.202 |

| | Merkez Bankası | Mevcut Faiz Oranı | Sonraki Toplantı Tarihi | Son Değişim Tarihi | Son Değişim Baz Puan |
|---|--|-------------------|-------------------------|--------------------|----------------------|
|  | TCMB Türkiye Cumhuriyet Merkez Bankası | 37,00% | 23.07.2026 | 22.01.2026 | -100 |
|  | FED Federal Rezerv | 3,75% | 29.07.2026 | 10.12.2025 | -25 |
|  | ECB Avrupa Merkez Bankası | 2,40% | 23.07.2026 | 11.06.2026 | 25 |
|  | BOE İngiltere Merkez Bankası | 3,75% | 30.07.2026 | 18.12.2025 | -25 |
|  | SNB İsviçre Merkez Bankası | 0,00% | 24.09.2026 | 19.06.2025 | -25 |
|  | RBA Avustralya Merkez Bankası | 4,35% | 11.08.2026 | 5.05.2026 | 25 |
|  | BOC Kanada Merkez Bankası | 2,25% | 15.07.2026 | 29.10.2025 | -25 |
|  | BOJ Japonya Merkez Bankası | 1,00% | 31.07.2026 | 16.06.2026 | 25 |
|  | CBR Rusya Federasyonu Merkez Bankası | 14,25% | 24.07.2026 | 19.06.2026 | -25 |
|  | RBI Hindistan Merkez Bankası | 5,25% | 5.08.2026 | 5.12.2025 | -25 |
|  | PBOC Çin Merkez Bankası | 3,00% | 20.07.2026 | 20.05.2025 | -10 |
|  | BCB Brezilya Merkez Bankası | 14,25% | 29.07.2026 | 17.06.2026 | -25 |

HESAP AÇMAK İÇİN TIKLAYINIZ

InvestAZ Yatırım Menkul Değerler**Adres:** Büyükdere Caddesi, Özsezen İş Merkezi, C Blok No:126 Esentepe, Şişli**Kaynaklar :** INVESTAZ Yatırım Araştırma, Matriks ve Finnet Raporu**Hazırlayan Birim:** InvestAZ Yatırım Araştırma ve Strateji Departmanı**Web Adresi :** www.investaz.com.tr**Mail:** arastirma@investaz.com.tr**Tel:** 90 (212) 238 88 88**Yasal Çekinceler**

Burada yer alan bilgiler INVESTAZ Yatırım Menkul Değerler A.Ş. tarafından genel bilgilendirme amacı ile hazırlanmıştır. Yatırım bilgi, yorum ve tavsiyeleri yatırım danışmanlığı kapsamında değildir. Yatırım danışmanlığı hizmeti, SPK tarafından yetkilendirilmiş yetkili kuruluşlar tarafından kişilerin risk ve getiri tercihleri dikkate alınarak sözleşme imzalanmak suretiyle kişiye özel olarak sunulmaktadır. Burada yer alan yorum ve tavsiyeler ise genel nitelikte olup tavsiyede bulunanların kişisel görüşlerine dayanmaktadır. Herhangi bir yatırım aracının alım-satım önerisi ya da getiri vaadi olarak yorumlanmamalıdır. Bu görüşler mali durumunuz ile risk ve getiri tercihlerinize uygun olmayabilir. Bu nedenle, sadece burada yer alan bilgilere dayanarak yatırım kararı verilmesi beklentilerinize uygun sonuçlar doğurmayabilir. Tüm veriler, INVESTAZ Yatırım Menkul Değerler A.Ş. tarafından güvenilir olduğuna inanılan kaynaklardan alınmıştır. Burada yer alan fiyatlar, veriler ve bilgilerin tam ve doğru olduğu garanti edilemez; içerik, haber verilmeksizin değiştirilebilir. Bu kaynakların kullanılması nedeni ile ortaya çıkabilecek hatalardan veya zararlardan kurum çalışanları ile INVESTAZ Yatırım Menkul Değerler A.Ş. Sorumlu değildir.