

| | | | |
|--------------|-----------------|-------------------|------------------|
| USDTRY | BIST 100 | 10 Yıllık Faiz TR | XAUUSD |
| 32,38 -0,33% | 9.530,47 -0,18% | 26,77 158,13% | 2.361,39 -0,90% |
| BRENT | DAX | S&P 500 | NIKKEI 225 |
| 86,96 -2,71% | 17.770,02 0,02% | 5.022,21 -0,58% | 37.961,80 -3,05% |

Borsa İstanbul'un günü %0,18 değer kaybıyla 9.530,47 puandan tamamladığı gözlenmektedir. Endeks gün içinde en düşük 9.503,64 en yüksek ise 9.716,94 seviyesini test etti. Toplam işlem hacmi 141,4 milyar TL düzeyinde gerçekleşti. En fazla işlem gören sektör endeksi 46,3 milyar TL ile BIST SINAİ endeksi olurken, en fazla değer kazanan sektör endeksi 2,32% ile BIST İLETİŞİM endeksi oldu. En fazla değer kaybeden sektör endeksi ise -3,15% ile BIST MADENCİLİK endeksi oldu.

*XU100 endeksi içerisinde işlem gören yer alan 38 hissenin fiyatı artarken 60 hissenin fiyatı azaldı. 2 hissenin fiyatında değişim olmadı.

Borsa İstanbul'un toplam işlem hacmi bir önceki işlem gününe göre %4,69 düşüştü (-6,97 milyar TL) 141,44 milyar TL oldu. 5 günlük ortalama işlem hacmi 130,32 milyar TL düzeyinde gerçekleşirken son gün işlem hacmi ortalamaya göre %8,53 artış kaydetmiştir.

BİST HİSSE SENETLERİ PİYASASI

| | İşlem Hacmi | Son | Gün % | Hafta % | Ay % |
|-------------|-----------------|--------|-------|---------|-------|
| BİST 100 | 98,4 Milyar TL | 9.530 | -0,2% | -2,9% | 7,9% |
| BİST 30 | 66,7 Milyar TL | 10.279 | -0,3% | -3,0% | 9,8% |
| BİST Sanayi | 46,3 Milyar TL | 14.101 | -0,3% | -2,5% | 1,6% |
| BİST Banka | 19,9 Milyar TL | 12.372 | 1,1% | -2,9% | 29,7% |
| BİST Tüm | 141,4 Milyar TL | 11.063 | 0,0% | -2,4% | 5,5% |

DÖVİZ PİYASASI

| | Düşük | Yüksek | Son | Gün % | Hafta % | Ay % |
|--------------------------------|----------|----------|----------|-------|---------|-------|
| USDTRY | 32,3836 | 32,6235 | 32,3836 | -0,3% | 0,2% | 0,9% |
| EURTRY | 34,4952 | 34,7420 | 34,5635 | 0,0% | -0,4% | -1,2% |
| EURUSD | 1,0606 | 1,0680 | 1,0674 | 0,5% | -0,7% | -2,0% |
| GBPUSD | 1,2417 | 1,2482 | 1,2454 | 0,2% | -0,7% | -2,2% |
| USDJPY | 154,1570 | 154,7490 | 154,3780 | -0,2% | 0,8% | 3,6% |
| 0.5 USD + 0.5 EUR Döviz Sepeti | 33,4158 | 33,4760 | 33,4760 | 0,1% | 0,2% | -0,5% |
| Dolar Endeksi (DXY) | 105,8720 | 106,4380 | 105,9920 | -0,3% | 0,7% | 2,5% |

TAHVİL PİYASASI

| Tahvil Faizleri | Son | Günlük Değ. | Yılbası | Yılbası Değ. |
|----------------------------|--------|-------------|---------|--------------|
| TL Referans Faiz | 52,99% | 2,36 bp | 43,63% | 936,33 bp |
| Türkiye 1 yıllık | 50,46% | 272,20 bp | 33,61% | 1.685,12 bp |
| Türkiye 2 yıllık | 42,83% | 153,32 bp | 24,68% | 1.814,25 bp |
| Türkiye 5 yıllık | 24,42% | -18,95 bp | 22,35% | 206,95 bp |
| Türkiye 10 yıllık | 26,77% | 158,13 bp | 23,37% | 339,99 bp |
| ABD 2 yıllık | 4,94% | -5,70 bp | 4,25% | 68,50 bp |
| ABD 10 yıllık | 4,59% | -8,40 bp | 3,88% | 70,80 bp |
| Almanya 2 yıllık | 2,95% | 1,30 bp | 2,40% | 55,20 bp |
| Almanya 10 yıllık | 2,47% | -2,30 bp | 2,01% | 45,80 bp |
| TR-ABD 10 yıllık faiz fark | | 22,18bp | | |

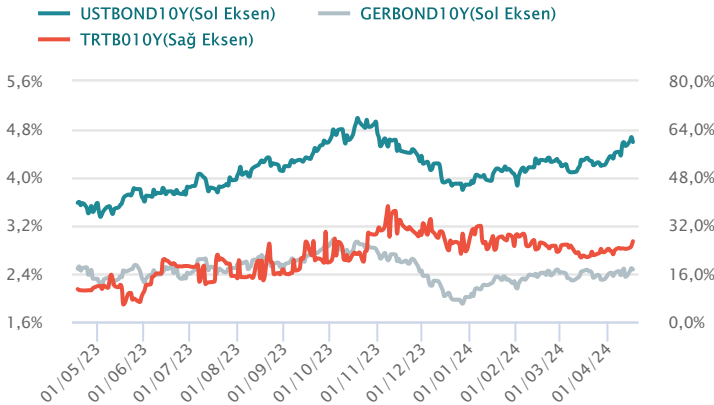

BİST100 En Çok Yükselen Hisseler

| | Gün % | Kapanış | Hacim | | Gün % | Kapanış | Hacim |
|-------|-------|---------|---------|-------|-------|----------|---------|
| ECZYT | 4,5% | 241,70 | 229,5 | KCAER | -6,9% | 58,90 | 1.735,7 |
| GARAN | 4,5% | 73,80 | 2.491,4 | SOKM | -6,5% | 58,75 | 1.534,9 |
| BTCIM | 4,1% | 135,10 | 374,8 | EKGYO | -5,0% | 10,16 | 2.235,0 |
| AKSEN | 3,4% | 37,60 | 242,5 | BRYAT | -5,0% | 3.395,00 | 562,5 |
| AEFES | 3,1% | 166,80 | 658,4 | TKFEN | -4,5% | 39,08 | 400,8 |
| AKSA | 2,7% | 104,00 | 149,6 | AKFGY | -4,3% | 2,21 | 217,9 |
| TTKOM | 2,6% | 37,20 | 1.513,7 | IPEKE | -3,8% | 40,22 | 246,2 |
| ENERY | 2,6% | 171,60 | 215,5 | KOZAA | -3,5% | 48,56 | 461,4 |
| ZOREN | 2,4% | 5,86 | 2.228,5 | KOZAL | -3,3% | 23,70 | 2.534,1 |
| DOAS | 2,4% | 399,75 | 2.913,7 | CANTE | -3,3% | 18,77 | 616,7 |

BİST 100 Para Girişi Gözlenenler

| (Mn TL) | Hacim | Kap. | Hac. % | (Mn TL) | Hacim | Kap. | Gün % |
|---------|-------|--------|--------|---------|-------|--------|-------|
| DOAS | 2.914 | 399,75 | 56,7% | THYAO | 9.978 | 295,25 | -0,6% |
| GARAN | 2.491 | 73,80 | 29,6% | YKBANK | 5.660 | 30,58 | 1,9% |
| TCELL | 2.384 | 74,90 | 60,5% | ISCTR | 4.910 | 12,26 | 0,8% |
| TTKOM | 1.514 | 37,20 | 76,6% | AKBNK | 4.799 | 56,05 | 0,4% |
| AKFYE | 738 | 25,08 | -9,3% | TUPRS | 4.439 | 186,50 | 0,3% |
| TTRAK | 616 | 930,00 | 5,6% | KCHOL | 2.962 | 216,90 | -0,1% |
| ENJSA | 490 | 63,05 | 32,5% | DOAS | 2.914 | 399,75 | 2,4% |
| BTCIM | 375 | 135,10 | 47,1% | SAHOL | 2.674 | 83,50 | -0,3% |
| AKSEN | 243 | 37,60 | 31,5% | KOZAL | 2.534 | 23,70 | -3,3% |
| ECZYT | 230 | 241,70 | 37,0% | GARAN | 2.491 | 73,80 | 4,5% |

BİST VADELİ İŞLEM PİYASASI (VİOP)

| Kod | VKGS | Son | Gün % | Açık Pozis. (AP) | AP Değ. |
|---------------|------|-----------|-------|------------------|---------|
| F_XU0300424 | 13 | 10.442,00 | -0,3% | 291.459 | 9.862 |
| F_XAUTRYM0424 | 13 | 2.540,21 | 0,0% | 1.064.414 | -5.906 |
| F_USDTRY0424 | 13 | 32,98 | -0,2% | 872.562 | 46.682 |
| F_EURTRY0424 | 13 | 35,13 | -0,1% | 18.475 | -141 |

PAY VADELİ SÖZLEŞMELERİNDE EN FAZLA İŞLEM GÖRENLER (VİOP)

| Sözleşme | VKGS | Son | Gün % | Açık Pozis. (AP) | AP Değ. | İşlem Adedi | İşlem Hacmi |
|---------------|------|--------|-------|------------------|---------|-------------|---------------|
| F_AKBNK0424 | 13 | 57,24 | 0,3% | 310.394 | 5.330 | 427.572 | 2.493.765.118 |
| F_YKBANK0424 | 13 | 31,12 | 1,5% | 658.140 | -43.488 | 684.962 | 2.135.627.927 |
| F_THYAO0424 | 13 | 301,30 | -0,5% | 124.722 | 2.411 | 54.883 | 1.676.909.503 |
| F_ISCTR0424N1 | 13 | 12,50 | 0,7% | 485.904 | 6.483 | 371.661 | 1.167.198.543 |
| F_GARANO424 | 13 | 75,14 | 4,0% | 128.140 | -11.376 | 146.072 | 1.092.894.230 |

DÜNYA BORSALARI

| Ülke | Endeks | Son | Gün % | Hafta % | Ay % |
|-----------|------------|--------|-------|---------|-------|
| ABD | S&P 500 | 5.022 | -0,6% | -2,7% | -1,9% |
| | DOW 30 | 37.753 | -0,1% | -1,8% | -2,5% |
| | NASDAQ | 15.683 | -1,1% | -3,0% | -1,8% |
| Fransa | CAC40 | 7.982 | 0,6% | -0,8% | -2,2% |
| Almanya | DAX | 17.770 | 0,0% | -1,8% | -0,9% |
| İngiltere | FTSE | 7.848 | 0,4% | -1,4% | 1,6% |
| Japonya | NIKKEI 225 | 37.962 | -3,1% | -4,1% | -1,9% |

EMTİA PİYASASI

| Emtia | Düşük | Yüksek | Son | Gün % | Hafta % | Ay % |
|-----------|----------|----------|----------|-------|---------|-------|
| Altın Ons | 2.358,52 | 2.395,61 | 2.361,39 | -0,9% | 1,2% | 9,5% |
| Gümüş Ons | 28,07 | 28,80 | 28,22 | 0,4% | 1,0% | 12,0% |
| Brent | 86,66 | 89,57 | 86,96 | -2,7% | -3,4% | 2,5% |

Türkiye 10 Yıllık ABD 10 Yıllık Faiz Farkı

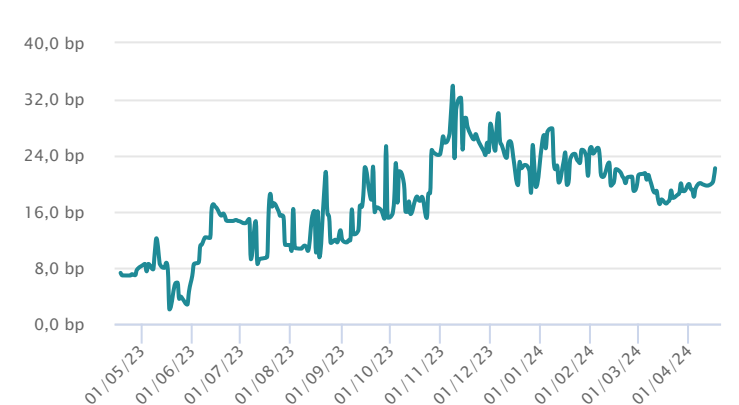

ŞİRKET HABERLERİ

| | |
|-------|--|
| TKFEN | 17/04/2024 23:59 Tekfen Holding A.Ş. Kar Payına İlişkin Yönetim Kurulu Kararı Haberin Devamı |
| TKFEN | 17/04/2024 23:59 Tekfen Holding A.Ş. Olağan Genel Kurul Toplantısı Çağrısı Haberin Devamı |
| TKFEN | 17/04/2024 23:56 Tekfen Holding A.Ş. Faaliyet Raporu (Konsolide) Haberin Devamı |
| TTKOM | 17/04/2024 21:19 Türk Telekomünikasyon A.Ş. 2023 Yılı Sonu Finansallar ve Faaliyet Raporu Sorumluluk Beyanı Haberin Devamı |
| ECZYT | 17/04/2024 21:17 Eczacıbaşı Yatırım Holding Ortaklığı Anonim Şirketi 2023 Yılı Faaliyet Raporu Haberin Devamı |
| ECILC | 17/04/2024 21:13 EİS Eczacıbaşı İlaç Sınai ve Finansal Yatırımlar Sanayi ve Ticaret A.Ş. 2023 Yılı Faaliyet Raporu Haberin Devamı |
| TTKOM | 17/04/2024 21:13 Türk Telekomünikasyon A.Ş. Türk Telekom 2023 Faaliyet Raporu Haberin Devamı |
| MPARK | 17/04/2024 21:04 MLP Sağlık Hizmetleri A.Ş. MLP SAĞLIK HİZMETLERİ A.Ş. 2023 YILI OLAĞAN GENEL KURUL TOPLANTISI DAVETİ Haberin Devamı |
| KUYAS | 17/04/2024 21:01 Kuyaş Yatırım Anonim Şirketi Payların Geri Alınmasına İlişkin Bildirim Haberin Devamı |
| MPARK | 17/04/2024 20:44 MLP Sağlık Hizmetleri A.Ş. 17.04.2024 Tarihli Pay Geri Alım İşlemleri Haberin Devamı |
| RYGYO | 17/04/2024 20:10 Reysaş Gayrimenkul Yatırım Ortaklığı Anonim Şirketi Kayıtlı Sermaye Tavanı Artırımına Yönelik Esas Sözleşme Tadili Genel Kurul Onayı Hk. Haberin Devamı |
| RYGYO | 17/04/2024 20:09 Reysaş Gayrimenkul Yatırım Ortaklığı Anonim Şirketi 2023 Yılı Olağan Genel Kurul Toplantısı Kar Payı Dağıtım İşlemleri Sonuçları Hakkında, Haberin Devamı |
| RYGYO | 17/04/2024 20:04 Reysaş Gayrimenkul Yatırım Ortaklığı Anonim Şirketi GENEL KURUL TOPLANTI SONUCU Haberin Devamı |
| RYNAS | 17/04/2024 19:47 Reysaş Taşımacılık ve Lojistik Ticaret A.Ş. Kayıtlı Sermaye Tavanı Artırımına Yönelik Esas Sözleşme Tadili Genel Kurul Onayı Hk. Haberin Devamı |
| RYNAS | 17/04/2024 19:36 Reysaş Taşımacılık ve Lojistik Ticaret A.Ş. 2023 Yılı Olağan Genel Kurul Toplantısı Kar Payı Dağıtım İşlemleri Sonuçları Hakkında, Haberin Devamı |
| RYNAS | 17/04/2024 19:32 Reysaş Taşımacılık ve Lojistik Ticaret A.Ş. GENEL KURUL TOPLANTI SONUCU Haberin Devamı |
| EKGYO | 17/04/2024 18:57 Emlak Konut Gayrimenkul Yatırım Ortaklığı Anonim Şirketi Kar Payı Dağıtımına İlişkin Yönetim Kurulu Kararı Haberin Devamı |
| EKGYO | 17/04/2024 18:57 Emlak Konut Gayrimenkul Yatırım Ortaklığı Anonim Şirketi Faaliyet Raporu 2023 Haberin Devamı |
| AGHOL | 17/04/2024 18:40 AG Anadolu Grubu Holding A.Ş. Kar payı dağıtım teklifinin Genel Kurul'da onaylanması hakkında Haberin Devamı |
| AGHOL | 17/04/2024 18:18 AG Anadolu Grubu Holding A.Ş. 2023 Olağan Genel Kurul Sonucuna İlişkin Açıklama Haberin Devamı |

BİST ENDEKSLERİ GÜNLÜK DESTEK DİRENÇ TABLOSU

| Kod | Destek 3 | Destek 2 | Destek 1 | Pivot | Direnç 1 | Direnç 2 | Direnç 3 | Kapanış | G. Fark | Gün. % | Haf. % | Aylık % | 3 Ay. % | Yılbaşı % | Yıllık % |
|-------|-----------|-----------|-----------|-----------|-----------|-----------|-----------|-----------|---------|--------|--------|---------|---------|-----------|----------|
| XU100 | 9.237,13 | 9.370,38 | 9.450,43 | 9.583,68 | 9.663,73 | 9.796,98 | 9.877,03 | 9.530,47 | -17,62 | -0,2% | -2,9% | 7,9% | 18,8% | 27,6% | 88,4% |
| XUD30 | 9.940,83 | 10.097,29 | 10.188,17 | 10.344,63 | 10.435,51 | 10.591,97 | 10.682,85 | 10.279,04 | -28,87 | -0,3% | -3,0% | 9,8% | 18,5% | 28,2% | 83,8% |
| XBANK | 11.925,80 | 12.143,30 | 12.257,69 | 12.475,19 | 12.589,58 | 12.807,08 | 12.921,47 | 12.372,07 | 138,00 | 1,1% | -2,9% | 29,7% | 26,7% | 41,9% | 173,4% |
| XUSIN | 13.639,00 | 13.828,48 | 13.964,76 | 14.154,24 | 14.290,52 | 14.480,00 | 14.616,28 | 14.101,04 | -36,65 | -0,3% | -2,5% | 1,6% | 18,7% | 22,3% | 71,8% |

BİST30 HİSSELERİ GÜNLÜK DESTEK DİRENÇ TABLOSU

| Kod | Destek 3 | Destek 2 | Destek 1 | Pivot | Direnç 1 | Direnç 2 | Direnç 3 | Kapanış | G. Fark | Gün. % | Haf. % | Aylık % | 3 Ay. % | Yılbaşı % | Yıllık % |
|-------|----------|----------|----------|----------|----------|----------|----------|----------|---------|--------|--------|---------|---------|-----------|----------|
| AKBNK | 52,58 | 54,32 | 55,18 | 56,92 | 57,78 | 59,52 | 60,38 | 56,05 | 0,20 | 0,4% | -1,1% | 47,3% | 39,3% | 60,2% | 227,1% |
| ALARK | 130,57 | 133,23 | 135,17 | 137,83 | 139,77 | 142,43 | 144,37 | 137,10 | 1,10 | 0,8% | -3,1% | 9,2% | 44,0% | 51,3% | 99,7% |
| ASELS | 54,75 | 56,00 | 56,85 | 58,10 | 58,95 | 60,20 | 61,05 | 57,70 | -0,85 | -1,5% | -1,4% | 0,1% | 19,5% | 28,3% | 122,1% |
| ASTOR | 90,52 | 92,53 | 93,67 | 95,68 | 96,82 | 98,83 | 99,97 | 94,80 | -1,00 | -1,0% | -6,7% | -6,5% | -7,3% | 0,5% | 82,2% |
| BIMAS | 367,50 | 375,25 | 381,50 | 389,25 | 395,50 | 403,25 | 409,50 | 387,75 | -4,25 | -1,1% | -2,7% | 2,4% | 16,4% | 28,9% | 144,5% |
| BRSAN | 565,00 | 577,50 | 585,00 | 597,50 | 605,00 | 617,50 | 625,00 | 592,50 | -6,50 | -1,1% | -6,8% | -6,4% | 5,2% | 0,3% | 389,7% |
| EKGYO | 9,44 | 9,79 | 9,97 | 10,32 | 10,50 | 10,85 | 11,03 | 10,16 | -0,54 | -5,0% | -5,5% | -5,8% | 15,7% | 47,7% | 49,4% |
| ENKAI | 33,57 | 34,21 | 34,55 | 35,19 | 35,53 | 36,17 | 36,51 | 34,90 | -0,40 | -1,1% | -4,5% | -3,6% | 0,3% | 4,2% | 19,9% |
| EREGL | 38,31 | 39,15 | 39,63 | 40,47 | 40,95 | 41,79 | 42,27 | 40,12 | -0,40 | -1,0% | -3,4% | -8,5% | -6,5% | -0,9% | 15,6% |
| FROTO | 1.043,33 | 1.080,67 | 1.099,33 | 1.136,67 | 1.155,33 | 1.192,67 | 1.211,33 | 1.118,00 | -35,00 | -3,0% | -3,9% | 7,2% | 44,7% | 56,8% | 102,4% |
| GARAN | 67,28 | 69,07 | 71,43 | 73,22 | 75,58 | 77,37 | 79,73 | 73,80 | 3,20 | 4,5% | -1,1% | 26,7% | 21,7% | 32,2% | 183,3% |
| GUBRF | 142,23 | 148,27 | 152,33 | 158,37 | 162,43 | 168,47 | 172,53 | 156,40 | 1,70 | 1,1% | -0,2% | -9,1% | 15,1% | 1,7% | -32,2% |
| HEKTS | 14,46 | 14,79 | 14,99 | 15,32 | 15,52 | 15,85 | 16,05 | 15,20 | -0,18 | -1,2% | -6,2% | -11,9% | -9,4% | -24,4% | -47,8% |
| ISCTR | 11,86 | 12,04 | 12,15 | 12,33 | 12,44 | 12,62 | 12,73 | 12,26 | 0,10 | 0,8% | -4,5% | 22,8% | 22,5% | 34,6% | 161,8% |
| KCHOL | 207,57 | 211,83 | 214,37 | 218,63 | 221,17 | 225,43 | 227,97 | 216,90 | -0,20 | -0,1% | 0,0% | 21,4% | 37,3% | 53,0% | 173,2% |
| KONTR | 215,77 | 222,63 | 226,77 | 233,63 | 237,77 | 244,63 | 248,77 | 230,90 | -4,30 | -1,8% | -8,4% | -6,5% | 3,2% | 6,4% | 64,4% |
| KOZAL | 21,67 | 22,63 | 23,17 | 24,13 | 24,67 | 25,63 | 26,17 | 23,70 | -0,82 | -3,3% | -4,1% | 2,1% | 16,4% | 21,4% | -2,4% |
| KRDMD | 21,85 | 22,43 | 22,79 | 23,37 | 23,73 | 24,31 | 24,67 | 23,16 | -0,32 | -1,4% | -5,5% | -2,9% | -8,6% | -2,5% | 27,6% |
| ODAS | 8,52 | 8,78 | 8,90 | 9,16 | 9,28 | 9,54 | 9,66 | 9,03 | -0,24 | -2,6% | -2,4% | -6,4% | 7,5% | 9,5% | 32,0% |
| OYAKC | 52,57 | 53,78 | 54,87 | 56,08 | 57,17 | 58,38 | 59,47 | 55,95 | -0,45 | -0,8% | -5,6% | -10,9% | -4,7% | 0,9% | 69,2% |
| PETKM | 18,85 | 19,21 | 19,57 | 19,93 | 20,29 | 20,65 | 21,01 | 19,92 | -0,07 | -0,4% | -2,8% | -14,3% | -2,4% | 9,4% | 34,1% |
| PGSUS | 814,67 | 826,83 | 833,17 | 845,33 | 851,67 | 863,83 | 870,17 | 839,50 | 1,50 | 0,2% | -4,8% | 5,9% | 16,9% | 29,3% | 71,9% |
| SAHOL | 79,27 | 81,33 | 82,42 | 84,48 | 85,57 | 87,63 | 88,72 | 83,50 | -0,25 | -0,3% | -3,6% | 8,0% | 19,7% | 38,1% | 106,4% |
| SASA | 37,28 | 38,40 | 39,14 | 40,26 | 41,00 | 42,12 | 42,86 | 39,88 | -0,90 | -2,2% | -3,7% | 5,2% | 18,1% | 9,4% | -15,3% |
| SISE | 45,02 | 45,82 | 46,26 | 47,06 | 47,50 | 48,30 | 48,74 | 46,70 | -0,56 | -1,2% | -5,1% | -1,7% | -2,7% | 1,9% | 9,4% |
| TCELL | 71,83 | 72,67 | 73,78 | 74,62 | 75,73 | 76,57 | 77,68 | 74,90 | 1,65 | 2,3% | -0,7% | 17,8% | 15,2% | 33,5% | 105,3% |
| THYAO | 285,25 | 290,25 | 292,75 | 297,75 | 300,25 | 305,25 | 307,75 | 295,25 | -1,75 | -0,6% | -4,5% | 9,3% | 16,9% | 29,2% | 117,6% |
| TOASO | 243,25 | 251,25 | 255,50 | 263,50 | 267,75 | 275,75 | 280,00 | 259,75 | -4,00 | -1,5% | -3,3% | 5,5% | 21,3% | 33,4% | 31,0% |
| TUPRS | 177,27 | 180,43 | 183,47 | 186,63 | 189,67 | 192,83 | 195,87 | 186,50 | 0,50 | 0,3% | -1,0% | 21,6% | 39,5% | 38,6% | 178,7% |
| YKBNK | 29,39 | 29,85 | 30,21 | 30,67 | 31,03 | 31,49 | 31,85 | 30,58 | 0,58 | 1,9% | -3,1% | 44,8% | 43,9% | 63,3% | 214,4% |

DÖVİZ GÜNLÜK DESTEK DİRENÇ TABLOSU

| | Destek 3 | Destek 2 | Destek 1 | Pivot | Direnç 1 | Direnç 2 | Direnç 3 | Kapanış | G. Fark | Gün. % | Haf. % | Aylık % | 3 Ay. % | Yılbaşı % | Yıllık % |
|--------|----------|----------|----------|--------|----------|----------|----------|---------|---------|--------|--------|---------|---------|-----------|----------|
| USDTRY | 32,06 | 32,22 | 32,30 | 32,46 | 32,54 | 32,70 | 32,78 | 32,38 | -0,11 | -0,3% | 0,2% | 0,9% | 7,5% | 9,9% | 67,0% |
| EURTRY | 34,21 | 34,35 | 34,46 | 34,60 | 34,71 | 34,85 | 34,95 | 34,56 | 0,01 | 0,0% | -0,4% | -1,2% | 5,3% | 5,6% | 63,1% |
| GBPTRY | 40,05 | 40,21 | 40,35 | 40,50 | 40,64 | 40,79 | 40,93 | 40,49 | 0,05 | 0,1% | -0,1% | -1,0% | 5,8% | 7,6% | 68,5% |
| EURUSD | 1,06 | 1,06 | 1,06 | 1,07 | 1,07 | 1,07 | 1,08 | 1,07 | 0,01 | 0,5% | -0,7% | -2,0% | -1,9% | -3,3% | -2,3% |
| USDJPY | 153,52 | 153,84 | 154,11 | 154,43 | 154,70 | 155,02 | 155,29 | 154,38 | -0,32 | -0,2% | 0,8% | 3,6% | 4,2% | 9,5% | 14,8% |
| GBPUSD | 1,24 | 1,24 | 1,24 | 1,25 | 1,25 | 1,25 | 1,25 | 1,25 | 0,00 | 0,2% | -0,7% | -2,2% | -1,8% | -2,2% | 0,6% |

GÜNLÜK DESTEK DİRENÇ TABLOSU

| | Destek 3 | Destek 2 | Destek 1 | Pivot | Direnç 1 | Direnç 2 | Direnç 3 | Kapanış | G. Fark | Gün. % | Haf. % | Aylık % | 3 Ay. % | Yılbaşı % | Yıllık % |
|------------|-----------|-----------|-----------|-----------|-----------|-----------|-----------|-----------|-----------|--------|--------|---------|---------|-----------|----------|
| S&P 500 | 4.922,94 | 4.965,10 | 4.993,65 | 5.035,81 | 5.064,36 | 5.106,52 | 5.135,07 | 5.022,21 | -29,20 | -0,6% | -2,7% | -1,9% | 6,0% | 5,3% | 21,0% |
| DOW 30 | 37.139,21 | 37.375,38 | 37.564,35 | 37.800,52 | 37.989,49 | 38.225,66 | 38.414,63 | 37.753,31 | -45,66 | -0,1% | -1,8% | -2,5% | 1,3% | 0,2% | 11,1% |
| NASDAQ | 15.270,39 | 15.462,45 | 15.572,91 | 15.764,97 | 15.875,43 | 16.067,49 | 16.177,95 | 15.683,37 | -181,88 | -1,1% | -3,0% | -1,8% | 5,6% | 4,5% | 29,0% |
| CAC40 | 7.836,35 | 7.897,18 | 7.939,34 | 8.000,17 | 8.042,33 | 8.103,16 | 8.145,32 | 7.981,51 | 48,90 | 0,6% | -0,8% | -2,2% | 9,1% | 5,8% | 6,4% |
| DAX | 17.522,89 | 17.627,34 | 17.698,68 | 17.803,13 | 17.874,47 | 17.978,92 | 18.050,26 | 17.770,02 | 3,79 | 0,0% | -1,8% | -0,9% | 8,1% | 6,1% | 12,5% |
| FTSE | 7.704,78 | 7.751,68 | 7.799,83 | 7.846,73 | 7.894,88 | 7.941,78 | 7.989,93 | 7.847,99 | 27,63 | 0,4% | -1,4% | 1,6% | 5,4% | 1,5% | -0,4% |
| NIKKEI 225 | 37.127,39 | 37.544,59 | 37.753,20 | 38.170,40 | 38.379,01 | 38.796,21 | 39.004,82 | 37.961,80 | -1.195,43 | -3,1% | -4,1% | -1,9% | 7,0% | 13,4% | 33,1% |
| Altın Ons | 2.310,99 | 2.334,75 | 2.348,07 | 2.371,84 | 2.385,16 | 2.408,92 | 2.422,24 | 2.361,39 | -21,47 | -0,9% | 1,2% | 9,5% | 17,7% | 14,5% | 18,4% |
| Gümüş Ons | 27,19 | 27,63 | 27,92 | 28,36 | 28,66 | 29,10 | 29,39 | 28,22 | 0,11 | 0,4% | 1,0% | 12,0% | 25,1% | 18,6% | 12,7% |
| BRENT | 82,98 | 84,82 | 85,89 | 87,73 | 88,80 | 90,64 | 91,71 | 86,96 | -2,43 | -2,7% | -3,4% | 2,5% | 11,8% | 13,1% | 2,8% |

PAY VADELİ SÖZLEŞMELERİNDE EN FAZLA İŞLEM GÖRENLER

| | Destek 3 | Destek 2 | Destek 1 | Pivot | Direnç 1 | Direnç 2 | Direnç 3 | Kapanış | G. Fark | Gün. % | Haf. % | Aylık % |
|---------------|----------|----------|----------|--------|----------|----------|----------|---------|---------|--------|--------|---------|
| F_AKBNK0424 | 53,82 | 55,45 | 56,35 | 57,98 | 58,88 | 60,51 | 61,41 | 57,25 | 0,21 | 0,4% | -0,6% | 41,1% |
| F_YKBNK0424 | 29,47 | 30,01 | 30,58 | 31,12 | 31,69 | 32,23 | 32,80 | 31,15 | 0,49 | 1,6% | -3,4% | 41,3% |
| F_THYAO0424 | 291,12 | 296,01 | 298,72 | 303,61 | 306,32 | 311,21 | 313,92 | 301,43 | -1,01 | -0,3% | -4,7% | 5,0% |
| F_ISCTR0424N1 | 12,08 | 12,25 | 12,40 | 12,57 | 12,72 | 12,89 | 13,04 | 12,54 | 0,12 | 1,0% | -4,6% | 17,6% |
| F_GARAN0424 | 68,43 | 70,20 | 72,72 | 74,49 | 77,01 | 78,78 | 81,30 | 75,24 | 3,12 | 4,3% | -1,3% | 22,8% |

BİST30 HİSSELERİ DİP ZİRVE ANALİZİ

Son 1 Ay

Son 1 Yıl

| Hisse | BİST PAZARI | Son Kapanış | Son 1 Ay | | | | Son 1 Yıl | | | | | | | |
|-------|--------------|-------------|----------|-----------|----------------|---------------|------------------------------|--------------------------------|----------|-----------|----------------|---------------|------------------------------|--------------------------------|
| | | | En Düşük | En Yüksek | Dipten Uzaklık | Zirve Uzaklık | Dip Sonrası Geçen Gün Sayısı | Zirve Sonrası Geçen Gün Sayısı | En Düşük | En Yüksek | Dipten Uzaklık | Zirve Uzaklık | Dip Sonrası Geçen Gün Sayısı | Zirve Sonrası Geçen Gün Sayısı |
| AKBNK | Yıldız Pazar | 56,05 | 38,12 | 59,30 | 47,0% | -5,5% | 20 | 3 | 13,37 | 59,30 | 319,3% | -5,5% | 228 | 3 |
| ALARK | Yıldız Pazar | 137,10 | 121,90 | 145,40 | 12,5% | -5,7% | 8 | 2 | 50,64 | 145,40 | 170,7% | -5,7% | 237 | 2 |
| ASELS | Yıldız Pazar | 57,70 | 51,55 | 60,05 | 11,9% | -3,9% | 8 | 3 | 19,35 | 67,30 | 198,1% | -14,3% | 237 | 34 |
| ASTOR | Yıldız Pazar | 94,80 | 89,70 | 103,10 | 5,7% | -8,1% | 7 | 4 | 39,60 | 151,40 | 139,4% | -37,4% | 234 | 159 |
| BIMAS | Yıldız Pazar | 387,75 | 342,25 | 407,75 | 13,3% | -4,9% | 13 | 5 | 129,32 | 407,75 | 199,8% | -4,9% | 226 | 5 |
| BRSAN | Yıldız Pazar | 592,50 | 578,00 | 712,50 | 2,5% | -16,8% | 7 | 16 | 96,60 | 1.044,70 | 513,4% | -43,3% | 242 | 129 |
| EKGYO | Yıldız Pazar | 10,16 | 8,95 | 11,34 | 13,5% | -10,4% | 9 | 18 | 5,23 | 12,03 | 94,3% | -15,5% | 239 | 36 |
| ENKAI | Yıldız Pazar | 34,90 | 33,42 | 37,28 | 4,4% | -6,4% | 8 | 5 | 22,60 | 41,44 | 54,4% | -15,8% | 234 | 41 |
| EREGL | Yıldız Pazar | 40,12 | 37,76 | 44,16 | 6,3% | -9,1% | 8 | 20 | 27,38 | 50,38 | 46,5% | -20,4% | 234 | 38 |
| FROTO | Yıldız Pazar | 1.118,00 | 1.021,38 | 1.195,00 | 9,5% | -6,4% | 19 | 5 | 470,55 | 1.195,00 | 137,6% | -6,4% | 242 | 5 |
| GARAN | Yıldız Pazar | 73,80 | 58,05 | 76,45 | 27,1% | -3,5% | 20 | 5 | 22,49 | 76,45 | 228,1% | -3,5% | 227 | 5 |
| GUBRF | Yıldız Pazar | 156,40 | 147,10 | 177,90 | 6,3% | -12,1% | 8 | 12 | 134,80 | 405,00 | 16,0% | -61,4% | 64 | 94 |
| HEKTS | Yıldız Pazar | 15,20 | 14,50 | 17,76 | 4,8% | -14,4% | 8 | 17 | 14,50 | 34,52 | 4,8% | -56,0% | 8 | 196 |
| ISCTR | Yıldız Pazar | 12,26 | 9,96 | 13,20 | 23,1% | -7,1% | 20 | 6 | 3,96 | 13,20 | 209,2% | -7,1% | 227 | 6 |
| KCHOL | Yıldız Pazar | 216,90 | 171,20 | 226,00 | 26,7% | -4,0% | 20 | 6 | 70,65 | 226,00 | 207,0% | -4,0% | 242 | 6 |
| KONTR | Yıldız Pazar | 230,90 | 222,10 | 252,75 | 4,0% | -8,6% | 13 | 4 | 103,81 | 351,00 | 122,4% | -34,2% | 234 | 144 |
| KOZAL | Yıldız Pazar | 23,70 | 21,06 | 25,32 | 12,5% | -6,4% | 13 | 2 | 15,66 | 33,92 | 51,4% | -30,1% | 239 | 153 |
| KRDMD | Yıldız Pazar | 23,16 | 21,02 | 24,82 | 10,2% | -6,7% | 9 | 15 | 12,99 | 33,00 | 78,3% | -29,8% | 242 | 136 |
| ODAS | Yıldız Pazar | 9,03 | 8,14 | 9,77 | 10,9% | -7,6% | 7 | 3 | 4,75 | 14,47 | 90,1% | -37,6% | 234 | 137 |
| OYAKC | Yıldız Pazar | 55,95 | 54,25 | 63,30 | 3,1% | -11,6% | 7 | 15 | 27,00 | 88,90 | 107,2% | -37,1% | 242 | 143 |
| PETKM | Yıldız Pazar | 19,92 | 18,30 | 24,18 | 8,9% | -17,6% | 8 | 15 | 11,76 | 26,00 | 69,4% | -23,4% | 237 | 36 |
| PGSUS | Yıldız Pazar | 839,50 | 772,50 | 884,50 | 8,7% | -5,1% | 19 | 4 | 403,00 | 979,50 | 108,3% | -14,3% | 234 | 173 |
| SAHOL | Yıldız Pazar | 83,50 | 74,80 | 90,30 | 11,6% | -7,5% | 19 | 5 | 34,12 | 90,30 | 144,7% | -7,5% | 227 | 5 |
| SASA | Yıldız Pazar | 39,88 | 37,58 | 45,56 | 6,1% | -12,5% | 20 | 11 | 33,76 | 70,00 | 18,1% | -43,0% | 63 | 218 |
| SISE | Yıldız Pazar | 46,70 | 44,34 | 49,62 | 5,3% | -5,9% | 8 | 4 | 34,71 | 57,45 | 34,6% | -18,7% | 242 | 138 |
| TCELL | Yıldız Pazar | 74,90 | 62,80 | 76,15 | 19,3% | -1,6% | 20 | 4 | 30,00 | 76,15 | 149,6% | -1,6% | 227 | 4 |
| THYAO | Yıldız Pazar | 295,25 | 267,75 | 312,75 | 10,3% | -5,6% | 20 | 5 | 123,40 | 312,75 | 139,3% | -5,6% | 234 | 5 |
| TOASO | Yıldız Pazar | 259,75 | 243,41 | 274,00 | 6,7% | -5,2% | 13 | 5 | 162,64 | 293,57 | 59,7% | -11,5% | 234 | 182 |
| TUPRS | Yıldız Pazar | 186,50 | 153,38 | 190,50 | 21,6% | -2,1% | 20 | 4 | 56,74 | 190,50 | 228,7% | -2,1% | 229 | 4 |
| YKBNK | Yıldız Pazar | 30,58 | 20,97 | 32,88 | 45,8% | -7,0% | 20 | 3 | 8,33 | 32,88 | 267,2% | -7,0% | 228 | 3 |

BİST30 HİSSELERİNE KANTİTATİF BAKIŞ

| Hisse | Kapanış | BİST30 Ağırlık | Beta | Performans | | | | | En Düşük | En Yüksek | PD (Mn TL) | PD (Mn USD) | PD/DD | F/K | Özkay. Karlılığı |
|-------|----------|----------------|------|------------|-----------|----------|----------|-----------|----------|-----------|------------|-------------|-------|------|------------------|
| | | | | Gün Değ. | Haf. Değ. | Ay. Değ. | Yb. Değ. | Yıl. Değ. | | | | | | | |
| AKBNK | 56,05 | 8,28% | 1,22 | 0,4% | -1,1% | 47,3% | 60,2% | 227,1% | 13,37 | 59,30 | 291.460 | 8.994 | 1,4 | 4,4 | 36,4% |
| ALARK | 137,10 | 1,01% | 1,26 | 0,8% | -3,1% | 9,2% | 51,3% | 99,7% | 50,64 | 145,40 | 59.639 | 1.840 | 2,5 | 4,6 | 51,4% |
| ASELS | 57,70 | 3,74% | 1,10 | -1,5% | -1,4% | 0,1% | 28,3% | 122,1% | 19,35 | 67,30 | 263.112 | 8.120 | 3,0 | 36,1 | 8,7% |
| ASTOR | 94,80 | 1,09% | 0,86 | -1,0% | -6,7% | -6,5% | 0,5% | 82,2% | 39,60 | 151,40 | 94.610 | 2.920 | 7,7 | 20,6 | 48,6% |
| BIMAS | 387,75 | 7,72% | 0,87 | -1,1% | -2,7% | 2,4% | 28,9% | 144,5% | 129,32 | 407,75 | 235.442 | 7.266 | 7,9 | 20,6 | 39,9% |
| BRSAN | 592,50 | 0,78% | 1,24 | -1,1% | -6,8% | -6,4% | 0,3% | 389,7% | 96,60 | 1.044,70 | 83.987 | 2.592 | 3,4 | 20,5 | 22,3% |
| EKGYO | 10,16 | 1,08% | 1,01 | -5,0% | -5,5% | -5,8% | 47,7% | 49,4% | 5,23 | 12,03 | 38.608 | 1.191 | 0,7 | - | -6,3% |
| ENKAI | 34,90 | 1,37% | 0,80 | -1,1% | -4,5% | -3,6% | 4,2% | 19,9% | 22,60 | 41,44 | 209.400 | 6.462 | 1,0 | 12,3 | 10,1% |
| EREGL | 40,12 | 3,68% | 0,68 | -1,0% | -3,4% | -8,5% | -0,9% | 15,6% | 27,38 | 50,38 | 140.420 | 4.333 | 0,8 | 34,8 | 2,7% |
| FROTO | 1.118,00 | 3,86% | 0,88 | -3,0% | -3,9% | 7,2% | 56,8% | 102,4% | 470,55 | 1.195,00 | 392.317 | 12.107 | 5,4 | 8,0 | 79,0% |
| GARAN | 73,80 | 2,37% | 0,99 | 4,5% | -1,1% | 26,7% | 32,2% | 183,3% | 22,49 | 76,45 | 309.960 | 9.565 | 1,3 | 3,5 | 43,9% |
| GUBRF | 156,40 | 0,63% | 0,95 | 1,1% | -0,2% | -9,1% | 1,7% | -32,2% | 134,80 | 405,00 | 52.238 | 1.612 | 3,9 | - | -3,4% |
| HEKTS | 15,20 | 0,86% | 1,15 | -1,2% | -6,2% | -11,9% | -24,4% | -47,8% | 14,50 | 34,52 | 38.456 | 1.187 | 5,1 | - | -11,1% |
| ISCTR | 12,26 | 5,19% | 1,17 | 0,8% | -4,5% | 22,8% | 34,6% | 161,8% | 3,96 | 13,20 | 306.500 | 9.458 | 1,1 | 4,2 | 31,5% |
| KCHOL | 216,90 | 6,61% | 0,97 | -0,1% | 0,0% | 21,4% | 53,0% | 173,2% | 70,65 | 226,00 | 550.036 | 16.974 | 1,4 | 7,6 | 18,7% |
| KONTR | 230,90 | 0,98% | 1,10 | -1,8% | -8,4% | -6,5% | 6,4% | 64,4% | 103,81 | 351,00 | 46.180 | 1.425 | 23,9 | 55,8 | 46,0% |
| KOZAL | 23,70 | 1,20% | 1,30 | -3,3% | -4,1% | 2,1% | 21,4% | -2,4% | 15,66 | 33,92 | 75.899 | 2.342 | 5,4 | 14,0 | 36,0% |
| KRDMD | 23,16 | 0,88% | 1,34 | -1,4% | -5,5% | -2,9% | -2,5% | 27,6% | 12,99 | 33,00 | 18.070 | 558 | 2,3 | 25,6 | 11,1% |
| ODAS | 9,03 | 0,50% | 1,12 | -2,6% | -2,4% | -6,4% | 9,5% | 32,0% | 4,75 | 14,47 | 12.642 | 390 | 1,6 | 2,6 | 68,5% |
| OYAKC | 55,95 | 0,91% | 0,98 | -0,8% | -5,6% | -10,9% | 0,9% | 69,2% | 27,00 | 88,90 | 69.746 | 2.152 | 2,6 | 8,6 | 35,9% |
| PETKM | 19,92 | 1,30% | 1,16 | -0,4% | -2,8% | -14,3% | 9,4% | 34,1% | 11,76 | 26,00 | 50.485 | 1.558 | 1,0 | 6,8 | 15,5% |
| PGSUS | 839,50 | 2,02% | 1,07 | 0,2% | -4,8% | 5,9% | 29,3% | 71,9% | 403,00 | 979,50 | 85.881 | 2.650 | 1,6 | 4,1 | 57,5% |
| SAHOL | 83,50 | 4,89% | 1,00 | -0,3% | -3,6% | 8,0% | 38,1% | 106,4% | 34,12 | 90,30 | 180.023 | 5.555 | 0,8 | 11,7 | 7,0% |
| SASA | 39,88 | 2,43% | 1,18 | -2,2% | -3,7% | 5,2% | 9,4% | -15,3% | 33,76 | 70,00 | 212.228 | 6.549 | 3,2 | 11,7 | 34,2% |
| SISE | 46,70 | 3,83% | 0,91 | -1,2% | -5,1% | -1,7% | 1,9% | 9,4% | 34,71 | 57,45 | 143.052 | 4.415 | 1,0 | 8,4 | 12,0% |
| TCELL | 74,90 | 4,86% | 0,98 | 2,3% | -0,7% | 17,8% | 33,5% | 105,3% | 30,00 | 76,15 | 164.780 | 5.085 | 1,3 | 13,1 | 10,8% |
| THYAO | 295,25 | 11,13% | 1,05 | -0,6% | -4,5% | 9,3% | 29,2% | 117,6% | 123,40 | 312,75 | 407.445 | 12.574 | 0,9 | 2,5 | 51,0% |
| TOASO | 259,75 | 1,70% | 0,83 | -1,5% | -3,3% | 5,5% | 33,4% | 31,0% | 162,64 | 293,57 | 129.875 | 4.008 | 3,5 | 8,6 | 48,1% |
| TUPRS | 186,50 | 9,62% | 0,82 | 0,3% | -1,0% | 21,6% | 38,6% | 178,7% | 56,74 | 190,50 | 359.347 | 11.089 | 1,8 | 6,7 | 28,3% |
| YKBNK | 30,58 | 5,50% | 1,24 | 1,9% | -3,1% | 44,8% | 63,3% | 214,4% | 8,33 | 32,88 | 258.311 | 7.971 | 1,4 | 3,8 | 44,6% |

| XU100 | | 17.04.2024 | | Düşük | Yüksek | Aort | Son |
|----------|----------|------------|----------|------------------------------|----------|----------|----------|
| | | | | 9.503,64 | 9.716,94 | 9.530,47 | 9.530,47 |
| Destek 3 | Destek 2 | Destek 1 | Pivot | Direnç 1 | Direnç 2 | Direnç 3 | |
| 9.237,13 | 9.370,38 | 9.450,43 | 9.583,68 | 9.663,73 | 9.796,98 | 9.877,03 | |
| Değişim | | | | Hareketli Ortalamalar (HO) | | | |
| Gün% | Haf% | Aylık% | Yb% | 5 HO | 10 HO | 20 HO | 50 HO |
| -0,18 | -2,89 | 7,95 | 27,58 | 9.665,85 | 9.422,13 | 9.197,12 | 9.122,95 |
| | | | | Kap. HO'nun üstünde/altında? | | | |
| | | | | -1,4% | 1,1% | 3,6% | 4,5% |

İşlem Hacmi (mn TL)

| Son İşlem Hacmi | Son 1 Hafta Ort | Son gün hacmi haftalık ortalama işlem hacminin %4,97 altında |
|-----------------|-----------------|--|
| 98.378 | 103.520 | |

Teknik Göstergeler Ne Diyor?

| RSI | MOM | CCI | MACD |
|-------|-------|--------|--------|
| 59,53 | AŞAĞI | 104,07 | AŞAĞI |
| | | 63,74 | 178,55 |
| | | AŞAĞI | AŞAĞI |

BİST100 endeksinin günü %0,18 düşüşle 9.530,47 seviyesinden tamamladığı gözlemlendi. Bu aşamada 9.583,68 seviyesini PİVOT olarak değerlendirmekteyiz. Gün içinde yukarı yönlü hareketlerde ilk etapta 9.663,73 seviyesi öncelikli direnç seviyesi olarak takip edilebilir. Aşağı yönlü hareketlerde ise 9.450,43 seviyesi öncelikli destek seviyesi olarak yakından takip edilebilir. Son kapanış seviyesinin 5 günlük hareketli ortalamasının %1,40 altında olduğu dikkat çekmektedir.

| F_XU0300424 | | 17.04.2024 | | Açık Pozisyon (AP) | AP Değ. | Son | |
|-------------|-----------|------------|-----------|------------------------------|-----------|-----------|-----------|
| | | | | 291459 | 9330 | 10445,5 | |
| Destek 3 | Destek 2 | Destek 1 | Pivot | Direnç 1 | Direnç 2 | Direnç 3 | |
| 10.080,58 | 10.236,17 | 10.340,83 | 10.496,42 | 10.601,08 | 10.756,67 | 10.861,33 | |
| Değişim | | | | Hareketli Ortalamalar (HO) | | | |
| Gün% | Haf% | Aylık% | Yb% | 5 HO | 10 HO | 20 HO | 50 HO |
| -0,18 | -2,85 | 7,02 | 16,81 | 10.576,75 | 10.400,43 | 10.182,60 | 10.205,33 |
| | | | | Kap. HO'nun üstünde/altında? | | | |
| | | | | -1,2% | 0,4% | 2,6% | 2,4% |

İşlem Hacmi (mn TL)

| Son İşlem Hacmi | Son 1 Hafta Ort | Son gün hacmi haftalık ortalama işlem hacminin %7,98 altında |
|-----------------|-----------------|--|
| 20.017 | 21.753 | |

Teknik Göstergeler Ne Diyor?

| RSI | MOM | CCI | MACD |
|-------|-------|--------|--------|
| 56,40 | AŞAĞI | 102,62 | AŞAĞI |
| | | 54,48 | 134,71 |
| | | AŞAĞI | AŞAĞI |

BİST30 yakın vadeli sözleşme kodunun günü %0,18 düşüşle 10.445,50 seviyesinden tamamladığı gözlemlendi. Bu aşamada 10.496,42 seviyesini PİVOT olarak değerlendirmekteyiz. Gün içinde yukarı yönlü hareketlerde ilk etapta 10.601,08 seviyesi öncelikli direnç seviyesi olarak takip edilebilir. Aşağı yönlü hareketlerde ise 10.340,83 seviyesi öncelikli destek seviyesi olarak yakından takip edilebilir. Son kapanış seviyesinin 5 günlük hareketli ortalamasının %1,24 altında olduğu dikkat çekmektedir.

| USD/TRY | | 17.04.2024 | | Düşük | Yüksek | Aort | Son |
|----------|----------|------------|-------|------------------------------|----------|----------|-------|
| | | | | 32,38 | 32,62 | 32,38 | 32,38 |
| Destek 3 | Destek 2 | Destek 1 | Pivot | Direnç 1 | Direnç 2 | Direnç 3 | |
| 32,06 | 32,22 | 32,30 | 32,46 | 32,54 | 32,70 | 32,78 | |
| Değişim | | | | Hareketli Ortalamalar (HO) | | | |
| Gün% | Haf% | Aylık% | Yb% | 5 HO | 10 HO | 20 HO | 50 HO |
| -0,33 | 0,24 | 0,87 | 9,88 | 32,39 | 32,25 | 32,21 | 31,72 |
| | | | | Kap. HO'nun üstünde/altında? | | | |
| | | | | 0,0% | 0,4% | 0,6% | 2,1% |

Teknik Göstergeler Ne Diyor?

| RSI | MOM | CCI | MACD |
|-------|-------|--------|-------|
| 63,70 | AŞAĞI | 101,48 | AŞAĞI |
| | | 78,27 | 0,18 |
| | | AŞAĞI | AŞAĞI |

Dolar/ TL döviz kurunun günü %0,33 düşüşle 32,38 seviyesinden tamamladığı gözlemlendi. Bu aşamada 32,46 seviyesini PİVOT olarak değerlendirmekteyiz. Gün içinde yukarı yönlü hareketlerde ilk etapta 32,54 seviyesi öncelikli direnç seviyesi olarak takip edilebilir. Aşağı yönlü hareketlerde ise 32,30 seviyesi öncelikli destek seviyesi olarak yakından takip edilebilir. Son kapanış seviyesinin 5 günlük hareketli ortalamasının %0,03 altında olduğu dikkat çekmektedir.

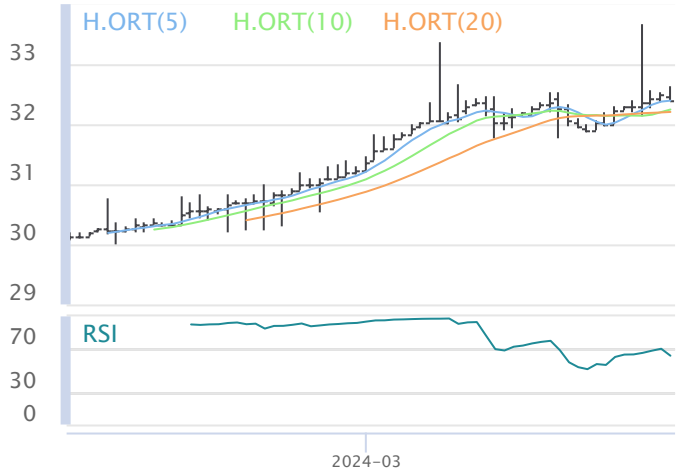
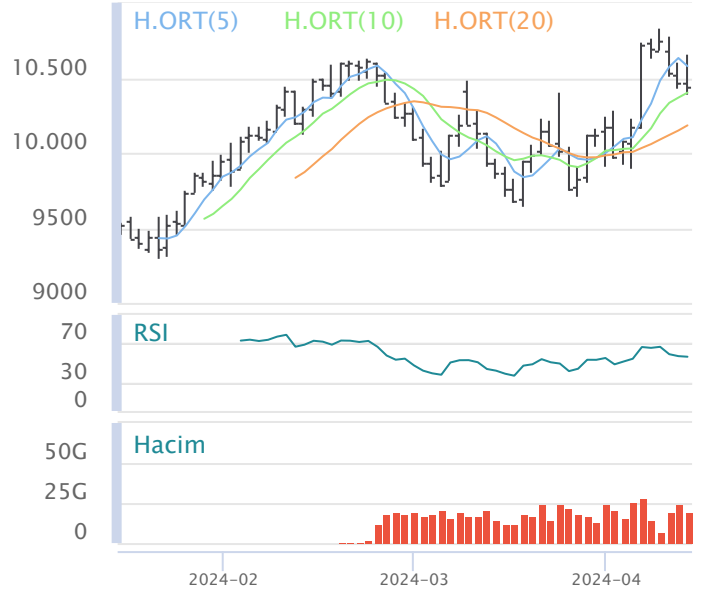
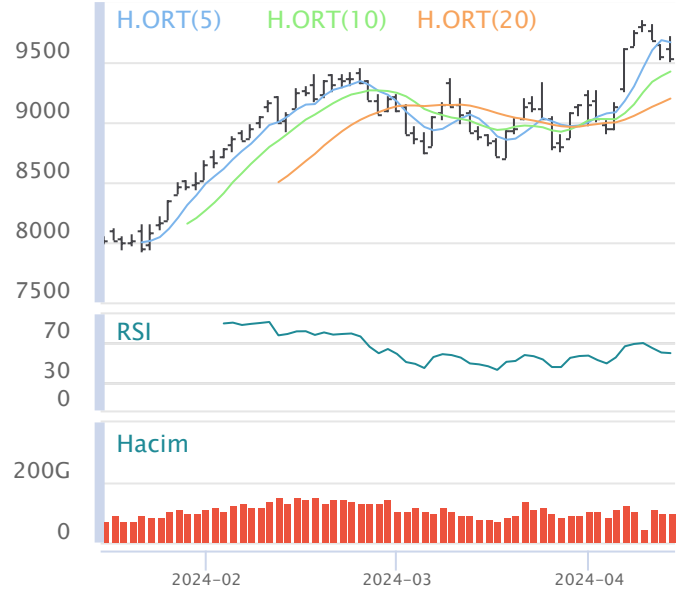

Yasal Çekinceler

Burada yer alan bilgiler INVESTAZ Yatırım Menkul Değerler A.Ş. tarafından genel bilgilendirme amacı ile hazırlanmıştır. Yatırım bilgi, yorum ve tavsiyeleri yatırım danışmanlığı kapsamında değildir. Yatırım danışmanlığı hizmeti, SPK tarafından yetkilendirilmiş yetkili kuruluşlar tarafından kişilerin risk ve getiri tercihleri dikkate alınarak sözleşme imzalanmak suretiyle kişiye özel olarak sunulmaktadır. Burada yer alan yorum ve tavsiyeler ise genel nitelikte olup tavsiyede bulunanların kişisel görüşlerine dayanmaktadır. Herhangi bir yatırım aracının alım-satım önerisi ya da getiri vaadi olarak yorumlanmamalıdır. Bu görüşler mali durumunuz ile risk ve getiri tercihlerinize uygun olmayabilir. Bu nedenle, sadece burada yer alan bilgilere dayanarak yatırım kararı verilmesi beklentilerinize uygun sonuçlar doğurmayabilir. Tüm veriler, INVESTAZ Yatırım Menkul Değerler A.Ş. tarafından güvenilir olduğuna inanılan kaynaklardan alınmıştır. Burada yer alan fiyatlar, veriler ve bilgilerin tam ve doğru olduğu garanti edilemez; içerik, haber verilmeksizin değiştirilebilir. Bu kaynakların kullanılması nedeni ile ortaya çıkabilecek hatalardan veya zararlardan kurum çalışanları ile INVESTAZ Yatırım Menkul Değerler A.Ş. sorumlu değildir.

InvestAZ Yatırım Menkul Değerler

Adres : Büyükdere Caddesi, Özsezen İş Merkezi, C Blok No: 126 Esentepe, Şişli

Kaynaklar : INVESTAZ Yatırım Araştırma, Matriks ve Finnet

Raporu Hazırlayan Birim : InvestAZ Yatırım Araştırma ve Strateji Departmanı

Web Adresi : www.investaz.com.tr

Mail : arastirma@investaz.com.tr

Tel : 90 (212) 238 88 88