



## GÜNLÜK YABANCI ORANLARI TABLOSU

| GÜNLÜK DEĞİŞİME GÖRE                 |              |              |          |       |          |               |              |              |          |       |          |
|--------------------------------------|--------------|--------------|----------|-------|----------|---------------|--------------|--------------|----------|-------|----------|
| BİST'in yabancı payı günlük değişimi |              |              |          |       |          | 0.01 Puan     |              |              |          |       |          |
| En Çok Artan                         | Cari Deger   | 08/05/2026   | Puan     | HAO % | Günlük   | En Çok Azalan | Cari Deger   | 08/05/2026   | Puan     | HAO % | Günlük   |
| Hisseler                             | Yabancı Payı | Yabancı Payı | Değ. bps |       | Getiri % | Hisseler      | Yabancı Payı | Yabancı Payı | Değ. bps |       | Getiri % |
| BESTE                                | 3.35         | 0.16         | 3.19     | 29    | -1.3     | ICUGS         | 5.80         | 8.12         | -2.32    | 97    | -3.0     |
| HOROZ                                | 5.36         | 2.21         | 3.15     | 24    | 4.0      | PKART         | 35.02        | 37.15        | -2.13    | 34    | 10.0     |
| PSGYO                                | 8.49         | 5.66         | 2.83     | 43    | 9.7      | AKFIS         | 4.32         | 6.01         | -1.69    | 10    | 3.1      |
| DMRGD                                | 7.34         | 4.63         | 2.71     | 49    | 0.0      | SDTTR         | 10.53        | 12.17        | -1.64    | 28    | -4.5     |
| GENIL                                | 14.35        | 11.70        | 2.64     | 25    | 10.0     | ENSRI         | 1.06         | 2.63         | -1.57    | 25    | -9.9     |
| MEYSU                                | 4.87         | 2.32         | 2.55     | 20    | -3.5     | KAREL         | 16.26        | 17.67        | -1.41    | 41    | 3.8      |
| LXGYO                                | 2.73         | 0.29         | 2.44     | 36    | 1.6      | ECOGR         | 36.61        | 37.97        | -1.36    | 20    | -4.1     |
| EMPAE                                | 3.48         | 1.23         | 2.25     | 22    | 2.5      | DAGI          | 8.36         | 9.69         | -1.33    | 44    | -0.3     |
| SMART                                | 4.90         | 2.66         | 2.24     | 93    | 0.2      | AYDEM         | 26.26        | 27.53        | -1.28    | 18    | 1.2      |
| SASA                                 | 21.85        | 20.01        | 1.84     | 48    | 0.6      | KTSKR         | 1.84         | 3.10         | -1.26    | 32    | 10.0     |

| HAFTALIK DEĞİŞİME GÖRE                |              |              |          |       |          |               |              |              |          |       |          |
|---------------------------------------|--------------|--------------|----------|-------|----------|---------------|--------------|--------------|----------|-------|----------|
| BİST'in yabancı payı haftalık değişim |              |              |          |       |          | 0.08 Puan     |              |              |          |       |          |
| En Çok Artan                          | Cari Deger   | 04/05/2026   | Puan     | HAO % | Hafta    | En Çok Azalan | Cari Deger   | 04/05/2026   | Puan     | HAO % | Hafta    |
| Hisseler                              | Yabancı Payı | Yabancı Payı | Değ. bps |       | Getiri % | Hisseler      | Yabancı Payı | Yabancı Payı | Değ. bps |       | Getiri % |
| TATEN                                 | 14.03        | 1.44         | 12.59    | 34    | 29.2     | BORLS         | 6.66         | 13.91        | -7.25    | 44    | -18.3    |
| OZATD                                 | 14.83        | 5.94         | 8.89     | 22    | 60.9     | BORSK         | 8.57         | 13.04        | -4.47    | 29    | -1.4     |
| MEGMT                                 | 19.56        | 14.42        | 5.14     | 32    | 12.8     | DAGI          | 8.36         | 11.87        | -3.51    | 44    | 0.3      |
| GENIL                                 | 14.35        | 9.33         | 5.01     | 25    | 6.3      | GLRMK         | 14.38        | 17.77        | -3.39    | 32    | 7.6      |
| AKHAN                                 | 7.69         | 2.89         | 4.81     | 20    | 1.5      | DCTTR         | 6.98         | 9.94         | -2.96    | 40    | 14.5     |
| TSPOR                                 | 7.26         | 2.68         | 4.58     | 49    | 5.2      | EGEGY         | 17.23        | 19.93        | -2.69    | 35    | 0.0      |
| TURGG                                 | 4.67         | 0.12         | 4.56     | 23    | -5.1     | EFOR          | 23.20        | 25.88        | -2.68    | 31    | 2.7      |
| OZSUB                                 | 8.04         | 3.70         | 4.34     | 35    | 4.6      | AKFIS         | 4.32         | 6.91         | -2.59    | 10    | 0.0      |
| EUPWR                                 | 22.32        | 18.16        | 4.16     | 30    | 4.0      | FROTO         | 37.31        | 39.83        | -2.52    | 18    | 1.0      |
| DMRGD                                 | 7.34         | 3.38         | 3.96     | 49    | 39.0     | EUREN         | 6.78         | 9.29         | -2.51    | 49    | -4.5     |

| AYLIK DEĞİŞİME GÖRE                 |              |              |           |       |          |               |              |              |           |       |          |
|-------------------------------------|--------------|--------------|-----------|-------|----------|---------------|--------------|--------------|-----------|-------|----------|
| BİST'in yabancı payı aylık değişimi |              |              |           |       |          | -0.96 Puan    |              |              |           |       |          |
| En Çok Artan                        | Cari Deger   | 10/04/2026   | Puan      | HAO % | Ay       | En Çok Azalan | Cari Deger   | 10/04/2026   | Puan      | HAO % | Ay       |
| Hisseler                            | Yabancı Payı | Yabancı Payı | Chng. bps |       | Getiri % | Hisseler      | Yabancı Payı | Yabancı Payı | Chng. bps |       | Getiri % |
| ZGYO                                | 44.07        | 2.96         | 41.11     | 24    | 12.5     | RUBNS         | 1.62         | 12.86        | -11.24    | 41    | 7.8      |
| BIGEN                               | 18.02        | 2.57         | 15.45     | 20    | 192.9    | ESEN          | 6.32         | 16.72        | -10.41    | 45    | -2.3     |
| ANELE                               | 18.13        | 2.77         | 15.35     | 38    | 168.0    | GLCVY         | 2.17         | 10.75        | -8.58     | 19    | 3.5      |
| TATEN                               | 14.03        | 1.46         | 12.57     | 34    | 33.2     | SMRVA         | 8.44         | 16.29        | -7.85     | 27    | 26.1     |
| EUPWR                               | 22.32        | 12.35        | 9.97      | 30    | 30.0     | EFOR          | 23.20        | 30.85        | -7.65     | 31    | 144.2    |
| ASTOR                               | 72.22        | 62.29        | 9.92      | 43    | 64.4     | TRALT         | 28.26        | 35.51        | -7.25     | 30    | 3.5      |
| KLSYN                               | 20.35        | 10.50        | 9.85      | 25    | 16.8     | KIMMR         | 9.07         | 16.14        | -7.06     | 27    | -0.6     |
| MEGMT                               | 19.56        | 10.19        | 9.38      | 32    | 15.8     | ENSRI         | 1.06         | 7.74         | -6.68     | 25    | -68.5    |
| ORGE                                | 28.21        | 19.13        | 9.08      | 52    | 11.2     | VSNMD         | 6.21         | 12.63        | -6.42     | 21    | 6.8      |
| SKYMD                               | 12.66        | 3.91         | 8.75      | 34    | 14.9     | PASEU         | 9.78         | 15.83        | -6.05     | 42    | -6.5     |

| YILIÇI DEĞİŞİME GÖRE                 |              |              |           |       |          |               |              |              |           |       |          |
|--------------------------------------|--------------|--------------|-----------|-------|----------|---------------|--------------|--------------|-----------|-------|----------|
| BİST'in yabancı payı yilici değişimi |              |              |           |       |          | -2.11 Puan    |              |              |           |       |          |
| En Çok Artan                         | Cari Deger   | 31/12/2025   | Puan      | HAO % | Yılıçi   | En Çok Azalan | Cari Deger   | 31/12/2025   | Puan      | HAO % | Yılıçi   |
| Hisseler                             | Yabancı Payı | Yabancı Payı | Chng. bps |       | Getiri % | Hisseler      | Yabancı Payı | Yabancı Payı | Chng. bps |       | Getiri % |
| ECOGR                                | 36.61        | 1.82         | 34.80     | 20    | 65.5     | ANELE         | 18.13        | 71.32        | -53.20    | 38    | 247.5    |
| ASTOR                                | 72.22        | 46.99        | 25.23     | 43    | 190.4    | DOFER         | 4.22         | 17.81        | -13.58    | 33    | -35.3    |
| BIGEN                                | 18.02        | 0.24         | 17.78     | 20    | 203.2    | BURCE         | 0.83         | 12.31        | -11.48    | 53    | -6.0     |
| MEGMT                                | 19.56        | 6.88         | 12.68     | 32    | 72.4     | PASEU         | 9.78         | 20.56        | -10.78    | 42    | -16.5    |
| ALCTL                                | 15.76        | 3.45         | 12.31     | 35    | 31.8     | MACKO         | 3.39         | 14.13        | -10.74    | 31    | 44.1     |
| EUPWR                                | 22.32        | 10.24        | 12.08     | 30    | 75.8     | LYDHO         | 6.53         | 16.72        | -10.19    | 17    | 17.3     |
| SASA                                 | 21.85        | 10.27        | 11.59     | 48    | 27.3     | VSNMD         | 6.21         | 16.29        | -10.08    | 21    | -1.1     |
| TATEN                                | 14.03        | 2.89         | 11.14     | 34    | 41.6     | PGSUS         | 11.79        | 21.42        | -9.63     | 46    | -3.5     |
| MAVI                                 | 44.69        | 34.47        | 10.21     | 73    | 7.1      | IHAAS         | 39.35        | 48.41        | -9.06     | 34    | 88.6     |
| TABGD                                | 50.12        | 40.33        | 9.80      | 20    | 34.6     | KIMMR         | 9.07         | 17.91        | -8.83     | 27    | 34.0     |

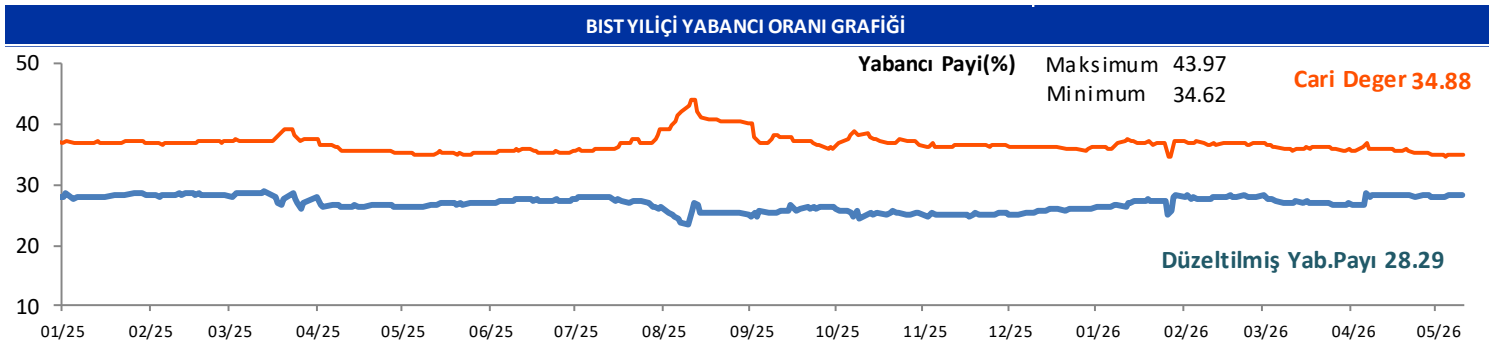

## GÜNLÜK YABANCI ORANLARI TABLOSU

| CARİ HİSSE YABANCI ORANLARI (4.0 bps'den büyük olanlar) |                 |       |                 |       |                 |       |                 |       |                 |
|---|-----------------|-------|-----------------|-------|-----------------|-------|-----------------|-------|-----------------|
| Hisse   | Yabancı Payı(%) | Hisse | Yabancı Payı(%) | Hisse | Yabancı Payı(%) | Hisse | Yabancı Payı(%) | Hisse | Yabancı Payı(%) |
| ADESE   | 14.89           | BSOKE | 14.19           | GLRMK | 14.38           | KZGYO | 7.11            | SANKO | 4.66            |
| AEFES   | 43.78           | BTCIM | 9.87            | GLRYH | 7.52            | LIDER | 8.29            | SARKY | 7.37            |
| AGESA   | 64.78           | BUCIM | 4.13            | GLYHO | 23.99           | LIDFA | 17.03           | SASA  | 21.85           |
| AGHOL   | 26.34           | BULGS | 9.79            | GMTAS | 32.39           | LILAK | 9.47            | SAYAS | 5.77            |
| AGROT   | 4.88            | CANTE | 9.74            | GOKNR | 4.34            | LINK  | 7.99            | SDTTR | 10.53           |
| AHGAZ   | 12.19           | CATES | 4.23            | GOLTS | 8.43            | LMKDC | 8.86            | SEGMN | 10.71           |
| AHSGY   | 10.18           | CCOLA | 82.07           | GOODY | 50.23           | LOGO  | 33.49           | SEKUR | 4.31            |
| AKBNK   | 54.61           | CEMTS | 8.24            | GRSEL | 7.84            | LRSHO | 5.80            | SELEC | 12.94           |
| AKCNS   | 13.43           | CEMZY | 5.86            | GRTHO | 13.23           | LYDHO | 6.53            | SISE  | 12.21           |
| AKFGY   | 6.55            | CEOEM | 6.90            | GSDDE | 9.08            | LYDYE | 13.89           | SKBNK | 6.02            |
| AKFIS   | 4.32            | CIMSA | 11.20           | GSDHO | 16.18           | MAGEN | 15.89           | SKYMD | 12.66           |
| AKFYE   | 27.82           | CLEBI | 4.34            | GUBRF | 12.26           | MAKIM | 5.53            | SMART | 4.90            |
| AKGRT   | 30.34           | CONSE | 12.52           | GWIND | 9.55            | MANAS | 5.28            | SMRTG | 10.47           |
| AKHAN   | 7.69            | CRFSA | 11.48           | HDFGS | 4.05            | MARMR | 7.57            | SMRVA | 8.44            |
| AKSA  | 19.00           | CUSAN | 5.08            | HEKTS | 12.88           | MAVI  | 44.69           | SNGYO | 9.56            |
| AKSEN   | 5.60            | CVKMD | 6.59            | HLGYO | 6.74            | MEGMT | 19.56           | SNICA | 8.32            |
| AKSGY   | 6.39            | CWENE | 12.06           | HOROZ | 5.36            | MERCN | 10.45           | SOKM  | 35.51           |
| AKSUE   | 5.49            | DAGI  | 8.36            | HRKET | 8.14            | MEYSU | 4.87            | SRVGY | 22.57           |
| ALARK   | 14.72           | DAPGM | 6.88            | HTTBT | 24.40           | MGROS | 42.17           | SUNTK | 9.76            |
| ALBRK   | 23.87           | DARDL | 5.42            | HUNER | 9.17            | MHRGY | 9.43            | SUWEN | 12.63           |
| ALCTL   | 15.76           | DCTTR | 6.98            | ICUGS | 5.80            | MIATK | 6.70            | SVGYO | 7.35            |
| ALFAS   | 9.54            | DERIM | 5.34            | IEYHO | 12.25           | MNDRS | 8.08            | TABGD | 50.12           |
| ALKIM   | 6.83            | DESA  | 16.52           | IHAAS | 39.35           | MNDTR | 83.12           | TARKM | 4.90            |
| ALKLC   | 12.56           | DESPC | 6.64            | IHGZT | 8.36            | MOBTL | 10.51           | TATEN | 14.03           |
| ALTNY   | 9.48            | DGATE | 9.36            | IHLAS | 17.48           | MOGAN | 5.09            | TATGD | 11.97           |
| ALVES   | 6.35            | DMRGD | 7.34            | IHLGM | 15.64           | MPARK | 47.71           | TAVHL | 70.77           |
| ANELE   | 18.13           | DMSAS | 8.02            | IHYAY | 5.42            | MRSHL | 79.51           | TCELL | 73.94           |
| ANGEN   | 9.39            | DOAS  | 19.23           | IMASM | 7.06            | MTRKS | 5.88            | TCKRC | 8.21            |
| ANHYT   | 18.06           | DOCO  | 39.77           | INDES | 15.80           | NTGAZ | 10.15           | TEHOL | 6.52            |
| ANSGR   | 11.59           | DOFER | 4.22            | INFO  | 4.01            | NTHOL | 4.93            | TERA  | 10.99           |
| ARASE   | 14.73           | DOFRB | 10.47           | INVES | 9.03            | NUGYO | 4.58            | TGSAS | 4.78            |
| ARCLK   | 17.64           | DOHOL | 26.51           | ISCTR | 31.73           | NUHCM | 21.11           | THYAO | 23.36           |
| ARENA   | 26.52           | DSTKF | 10.39           | ISDMR | 17.49           | OBASE | 7.99            | TKFEN | 11.28           |
| ARFYE   | 12.87           | DUNYH | 7.57            | ISFIN | 14.69           | ODAS  | 9.47            | TLMAN | 8.46            |
| ARMGD   | 15.34           | DURDO | 5.46            | ISGYO | 8.08            | ODINE | 5.05            | TMSN  | 4.66            |
| ARTMS   | 6.68            | DURKN | 5.80            | ISKPL | 6.47            | ONCSM | 19.71           | TNZTP | 7.30            |
| ASELS   | 58.89           | EBEBK | 16.88           | ISMEN | 29.14           | ORGE  | 28.21           | TOASO | 30.16           |
| ASGYO   | 4.56            | ECILC | 8.57            | IZENR | 13.98           | OSMEN | 8.31            | TRALT | 28.26           |
| ASTOR   | 72.22           | ECOGR | 36.61           | IZFAS | 7.42            | OSTIM | 5.24            | TRENJ | 20.93           |
| ASUZU   | 10.85           | ECZYT | 5.27            | IZMDC | 11.60           | OTKAR | 12.18           | TRGYO | 21.79           |
| ATAKP   | 8.01            | EDATA | 7.00            | KAREL | 16.26           | OYAKC | 6.20            | TRILC | 6.44            |
| AVHOL   | 5.92            | EDIP  | 7.99            | KARSN | 5.56            | OYYAT | 9.12            | TRMET | 35.99           |
| AVPGY   | 4.63            | EFOR  | 23.20           | KATMR | 11.19           | OZATD | 14.83           | TSKB  | 27.44           |
| AYDEM   | 26.26           | EGEEN | 7.08            | KAYSE | 10.97           | OZGYO | 11.99           | TSPOR | 7.26            |
| AYEN  | 5.50            | EGEGY | 17.23           | KBORU | 7.89            | OZKGY | 9.50            | TTKOM | 52.99           |
| AYGAZ   | 66.16           | EGEPO | 11.76           | KCAER | 12.34           | OZSUB | 8.04            | TTRAK | 27.37           |
| AZTEK   | 4.97            | EGGUB | 4.40            | KCHOL | 47.61           | OZYSR | 10.81           | TUCLK | 6.98            |
| BAGFS   | 4.67            | EGSER | 4.22            | KIMMR | 9.07            | PAGYO | 5.82            | TUKAS | 6.11            |
| BAKAB   | 6.27            | EKGYO | 26.93           | KLKIM | 16.13           | PAHOL | 7.65            | TUPRS | 42.00           |
| BALSU   | 11.96           | EKSUN | 14.04           | KLNMA | 4.70            | PASEU | 9.78            | TURGG | 4.67            |
| BANVT   | 77.84           | ENERY | 11.54           | KLRHO | 16.20           | PATEK | 4.99            | TURSG | 7.57            |
| BARMA   | 13.54           | ENJSA | 33.45           | KLSEK | 5.78            | PCILT | 4.88            | ULKER | 75.39           |
| BASGZ   | 8.18            | ENKAI | 29.03           | KLSYN | 20.35           | PEKGY | 9.39            | ULUFA | 8.71            |
| BERA  | 10.35           | EPLAS | 5.12            | KLYPV | 10.77           | PENTA | 7.80            | ULUSE | 81.65           |
| BEYAZ   | 7.04            | ERBOS | 5.35            | KMPUR | 11.78           | PETKM | 12.45           | ULUUN | 11.11           |
| BFREN   | 25.43           | EREGL | 25.55           | KNFRT | 4.90            | PETUN | 8.38            | USAK  | 5.98            |
| BIGCH   | 6.81            | ESCAR | 33.85           | KOCMT | 13.79           | PGSUS | 11.79           | VAKFN | 11.26           |
| BIGEN   | 18.02           | ESCOM | 4.70            | KONKA | 6.14            | PKART | 35.02           | VAKKO | 14.03           |
| BIMAS   | 47.20           | ESEN  | 6.32            | KONTR | 5.99            | PNSLN | 4.16            | VBTYZ | 9.22            |
| BINBN   | 56.58           | EUPWR | 22.32           | KONYA | 53.91           | POLHO | 10.43           | VERTU | 6.78            |
| BINH0   | 5.80            | EUREN | 6.78            | KOPOL | 5.51            | POLTK | 27.50           | VERUS | 39.32           |
| BIOEN   | 7.09            | FADE  | 6.48            | KORDS | 5.94            | PRKAB | 5.27            | VESBE | 7.39            |
| BIZIM   | 7.00            | FENER | 5.18            | KRDMA | 8.84            | PRKME | 5.86            | VKGYO | 8.08            |
| BJKAS   | 8.39            | FMIZP | 4.62            | KRDMD | 13.33           | PSGYO | 8.49            | VRGYO | 11.56           |
| BLCYT   | 6.97            | FORMT | 6.29            | KRGYO | 12.01           | QUAGR | 6.62            | VSNMD | 6.21            |
| BLUME   | 4.59            | FORTE | 5.48            | KRONT | 9.04            | RALYH | 14.00           | YATAS | 18.34           |
| BMSTL   | 9.11            | FRIGO | 7.98            | KRPLS | 11.05           | RAYSG | 85.91           | YEOTK | 9.70            |
| BNTAS   | 5.19            | FROTO | 37.31           | KRSTL | 8.13            | REEDR | 8.48            | YGGYO | 5.99            |
| BORLS   | 6.66            | GARAN | 8.55            | KRVGD | 18.28           | RGYAS | 56.87           | YKBNK | 35.37           |
| BORSK   | 8.57            | GENIL | 14.35           | KTLEV | 6.46            | RTALB | 7.29            | YKSLN | 11.24           |
| BRISA   | 8.99            | GENKM | 5.03            | KUTPO | 4.90            | RYGYO | 42.28           | YUNSA | 6.26            |
| BRSAN   | 8.96            | GEREL | 5.49            | KUYAS | 11.61           | RYSAS | 58.67           | YYLGD | 8.81            |
| BRYAT   | 4.81            | GESAN | 13.69           | KZBGY | 6.81            | SAHOL | 34.25           | ZEDUR | 8.09            |

## GÜNLÜK YABANCI ORANLARI TABLOSU

| Yabancı Oranı 10 Günlük Artış Matrisi (10 Gündür Sürekli Artan Hisseler) |        |       |       |       |       |       |       |       |       |       |       |       | Gün Sayısı | Yabancı Oranı 10 Günlük Artış Matrisi (10 Gündür Sürekli Artan Hisseler) |        |       |       |       |       |       |       |       |       |       |       |       | Gün Sayısı |
|--|--------|-------|-------|-------|-------|-------|-------|-------|-------|-------|-------|-------|------------|--|--------|-------|-------|-------|-------|-------|-------|-------|-------|-------|-------|-------|------------|
| Hisse  | HAO(%) | 11/05 | 08/05 | 07/05 | 06/05 | 05/05 | 04/05 | 30/04 | 29/04 | 28/04 | 27/04 | 24/04 |            | Hisse  | HAO(%) | 11/05 | 08/05 | 07/05 | 06/05 | 05/05 | 04/05 | 30/04 | 29/04 | 28/04 | 27/04 | 24/04 |            |
| DUNYH  | 59.09  | 7.57  | 7.38  | 7.34  | 7.27  | 7.16  | 7.07  | 7.06  | 7.04  | 6.78  | 6.59  | 5.51  | 10         | ULUSE  | 6.31   | 81.65 | 81.14 | 81.12 | 80.90 | 80.82 |       |       |       |       |       | 4     |            |
| ICBCT  | 7.14   | 2.14  | 2.10  | 2.03  | 1.92  | 1.79  | 1.76  | 1.61  | 1.55  | 1.44  | 1.30  | 1.19  | 10         | VAKFN  | 36.45  | 11.26 | 10.86 | 10.16 | 10.04 | 9.94  |       |       |       |       |       | 4     |            |
| KLKIM  | 26.08  | 16.13 | 15.58 | 15.47 | 15.12 | 14.72 | 14.34 | 14.02 | 13.83 | 13.58 | 13.38 | 13.34 | 10         | YATAS  | 59.01  | 18.34 | 18.31 | 17.94 | 17.87 | 17.86 |       |       |       |       |       | 4     |            |
| LYDHO  | 17.06  | 6.53  | 6.51  | 6.49  | 6.48  | 6.44  | 6.39  | 6.38  | 6.27  | 6.21  | 6.19  | 6.18  | 10         | ZEDUR  | 39.97  | 8.09  | 7.78  | 7.56  | 6.79  | 6.47  |       |       |       |       |       | 4     |            |
| MHRGY  | 21.84  | 9.43  | 9.40  | 9.02  | 8.93  | 8.68  | 8.43  | 8.22  | 7.98  | 7.79  | 7.63  | 7.34  | 10         | ADESE  | 92.83  | 14.89 | 14.57 | 14.03 | 13.91 |       |       |       |       |       |       | 3     |            |
| ASTOR  | 42.72  | 72.22 | 72.00 | 71.41 | 70.86 | 70.81 | 70.17 | 69.95 | 69.63 | 68.22 | 66.59 |       | 9          | ADGYO  | 21.08  | 0.67  | 0.62  | 0.62  | 0.58  |       |       |       |       |       |       | 3     |            |
| EUYO   | 97.71  | 1.83  | 1.61  | 1.41  | 1.22  | 1.15  | 1.12  | 1.04  | 0.86  | 0.68  | 0.53  |       | 9          | AGROT  | 39.96  | 4.88  | 4.62  | 4.28  | 3.97  |       |       |       |       |       |       | 3     |            |
| ORGE   | 52.26  | 28.21 | 27.75 | 27.14 | 26.91 | 26.72 | 26.38 | 26.18 | 26.02 | 25.94 | 21.14 |       | 9          | AKCNS  | 19.82  | 13.43 | 13.30 | 13.23 | 13.14 |       |       |       |       |       |       | 3     |            |
| TRGYO  | 20.7   | 21.79 | 21.73 | 21.37 | 21.32 | 21.17 | 21.07 | 20.97 | 20.80 | 20.79 | 20.72 |       | 9          | AKSA   | 31.48  | 19.00 | 18.93 | 18.42 | 18.06 |       |       |       |       |       |       | 3     |            |
| DOKTA  | 9.88   | 1.70  | 1.63  | 1.57  | 1.55  | 1.50  | 1.46  | 1.43  | 1.37  | 1.31  |       |       | 8          | ALCTL  | 34.96  | 15.76 | 14.87 | 14.49 | 14.41 |       |       |       |       |       |       | 3     |            |
| KLSYN  | 24.98  | 20.35 | 20.01 | 19.65 | 19.43 | 18.73 | 17.50 | 17.34 | 14.86 | 13.45 |       |       | 8          | ALKIM  | 46.84  | 6.83  | 6.81  | 6.61  | 6.40  |       |       |       |       |       |       | 3     |            |
| ULUUN  | 38.71  | 11.11 | 10.39 | 9.67  | 8.65  | 8.30  | 7.73  | 7.12  | 6.24  | 5.78  |       |       | 8          | ARCLK  | 17.56  | 17.64 | 17.46 | 17.33 | 17.31 |       |       |       |       |       |       | 3     |            |
| VAKKO  | 13.25  | 14.03 | 13.56 | 13.46 | 13.31 | 13.00 | 12.81 | 12.49 | 12.47 | 12.32 |       |       | 8          | ARTMS  | 28.33  | 6.68  | 6.30  | 6.19  | 5.59  |       |       |       |       |       |       | 3     |            |
| AVHOL  | 71.34  | 5.92  | 5.56  | 5.16  | 4.82  | 4.67  | 4.26  | 3.93  | 3.69  |       |       |       | 7          | ARZUM  | 66.62  | 1.60  | 1.17  | 0.76  | 0.33  |       |       |       |       |       |       | 3     |            |
| DENGE  | 87.23  | 1.65  | 1.55  | 1.07  | 1.06  | 0.94  | 0.79  | 0.60  | 0.55  |       |       |       | 7          | ASGYO  | 22.89  | 4.56  | 4.47  | 4.16  | 3.24  |       |       |       |       |       |       | 3     |            |
| DESPC  | 50.85  | 6.64  | 5.85  | 5.80  | 5.54  | 5.19  | 4.69  | 4.12  | 3.31  |       |       |       | 7          | BAGFS  | 61.17  | 4.67  | 4.67  | 4.44  | 4.33  |       |       |       |       |       |       | 3     |            |
| EKSUN  | 27.25  | 14.04 | 13.85 | 13.80 | 13.58 | 13.39 | 13.17 | 12.84 | 12.80 |       |       |       | 7          | BEGYO  | 34.86  | 2.98  | 2.57  | 2.04  | 1.86  |       |       |       |       |       |       | 3     |            |
| SARKY  | 84.93  | 7.37  | 7.32  | 7.20  | 7.11  | 7.09  | 7.02  | 7.01  | 6.95  |       |       |       | 7          | BESLR  | 28     | 2.89  | 2.79  | 2.62  | 2.60  |       |       |       |       |       |       | 3     |            |
| TURSG  | 18.88  | 7.57  | 7.40  | 7.40  | 7.39  | 7.38  | 7.34  | 7.34  | 7.29  |       |       |       | 7          | BIMAS  | 68.47  | 47.20 | 47.17 | 46.83 | 46.73 |       |       |       |       |       |       | 3     |            |
| AVGYO  | 52.08  | 3.24  | 3.05  | 2.91  | 2.49  | 2.47  | 2.37  | 2.13  |       |       |       |       | 6          | BIZIM  | 32.75  | 7.00  | 6.89  | 6.70  | 6.60  |       |       |       |       |       |       | 3     |            |
| DMSAS  | 52.65  | 8.02  | 7.93  | 7.76  | 7.71  | 7.69  | 7.56  | 7.46  |       |       |       |       | 6          | BMSCH  | 63.08  | 0.93  | 0.85  | 0.20  | 0.17  |       |       |       |       |       |       | 3     |            |
| EGPRO  | 13.12  | 1.69  | 1.56  | 1.43  | 1.18  | 1.07  | 0.93  | 0.81  |       |       |       |       | 6          | BOSSA  | 12.17  | 2.51  | 2.37  | 2.29  | 2.22  |       |       |       |       |       |       | 3     |            |
| EPLAS  | 71.63  | 5.12  | 4.57  | 4.10  | 3.95  | 3.94  | 3.69  | 3.47  |       |       |       |       | 6          | BRKSN  | 66.58  | 3.84  | 3.48  | 3.19  | 3.18  |       |       |       |       |       |       | 3     |            |
| FORTE  | 34.65  | 5.48  | 5.46  | 5.04  | 4.24  | 2.81  | 2.62  | 2.41  |       |       |       |       | 6          | CANTE  | 70.56  | 9.74  | 9.29  | 9.14  | 9.01  |       |       |       |       |       |       | 3     |            |
| IDGYO  | 76.5   | 0.87  | 0.66  | 0.30  | 0.29  | 0.27  | 0.26  | 0.11  |       |       |       |       | 6          | CATES  | 19.99  | 4.23  | 4.10  | 4.03  | 4.01  |       |       |       |       |       |       | 3     |            |
| INDES  | 61.24  | 15.80 | 15.51 | 15.38 | 15.06 | 14.66 | 14.46 | 14.35 |       |       |       |       | 6          | CRDFA  | 52.16  | 1.74  | 1.61  | 1.55  | 1.43  |       |       |       |       |       |       | 3     |            |
| INTEM  | 12.65  | 2.07  | 1.95  | 1.90  | 1.87  | 1.83  | 1.73  | 1.67  |       |       |       |       | 6          | DOAS   | 39.46  | 19.23 | 18.77 | 18.72 | 18.64 |       |       |       |       |       |       | 3     |            |
| KLMSN  | 31.69  | 3.90  | 3.58  | 3.01  | 2.51  | 2.41  | 2.21  | 2.19  |       |       |       |       | 6          | EKGYO  | 48.34  | 26.93 | 26.86 | 26.41 | 25.74 |       |       |       |       |       |       | 3     |            |
| KLYPV  | 11.26  | 10.77 | 9.99  | 8.79  | 8.48  | 8.20  | 7.87  | 7.84  |       |       |       |       | 6          | ENKAI  | 8.26   | 29.03 | 28.93 | 28.79 | 28.66 |       |       |       |       |       |       | 3     |            |
| KRONT  | 65.17  | 9.04  | 8.71  | 8.66  | 8.57  | 8.44  | 8.34  | 8.05  |       |       |       |       | 6          | ESEN   | 44.98  | 6.32  | 5.41  | 5.28  | 4.56  |       |       |       |       |       |       | 3     |            |
| KUTPO  | 25.81  | 4.90  | 4.62  | 4.23  | 4.01  | 3.85  | 3.80  | 3.52  |       |       |       |       | 6          | EYGYO  | 35.48  | 2.34  | 0.83  | 0.71  | 0.66  |       |       |       |       |       |       | 3     |            |
| NIBAS  | 82.59  | 2.12  | 1.91  | 1.71  | 1.48  | 1.17  | 0.93  | 0.67  |       |       |       |       | 6          | FZLGY  | 31.86  | 1.46  | 1.36  | 1.29  | 1.16  |       |       |       |       |       |       | 3     |            |
| PRKME  | 31.46  | 5.86  | 4.11  | 3.95  | 3.78  | 3.65  | 3.34  | 3.21  |       |       |       |       | 6          | GENTS  | 54.64  | 2.43  | 2.27  | 2.22  | 2.02  |       |       |       |       |       |       | 3     |            |
| SNICA  | 53.57  | 8.32  | 7.85  | 7.69  | 7.09  | 6.92  | 6.80  | 6.67  |       |       |       |       | 6          | GEREL  | 52.13  | 5.49  | 5.16  | 5.06  | 4.98  |       |       |       |       |       |       | 3     |            |
| YGGYO  | 82.28  | 5.99  | 5.97  | 5.96  | 5.94  | 5.94  | 5.92  | 5.90  |       |       |       |       | 6          | GIPTA  | 39.08  | 1.75  | 1.45  | 1.25  | 1.00  |       |       |       |       |       |       | 3     |            |
| AFYON  | 48.97  | 2.70  | 2.70  | 2.64  | 2.62  | 2.61  | 2.56  |       |       |       |       |       | 5          | GLRYH  | 79.42  | 7.52  | 6.59  | 6.25  | 5.91  |       |       |       |       |       |       | 3     |            |
| AKENR  | 25.25  | 1.23  | 1.18  | 0.95  | 0.93  | 0.79  | 0.73  |       |       |       |       |       | 5          | GOKNR  | 52.87  | 4.34  | 4.22  | 4.08  | 3.99  |       |       |       |       |       |       | 3     |            |
| ALFAS  | 22.97  | 9.54  | 9.03  | 8.39  | 8.04  | 7.87  | 7.45  |       |       |       |       |       | 5          | GOODY  | 25.18  | 50.23 | 49.93 | 49.91 | 49.67 |       |       |       |       |       |       | 3     |            |
| AZTEK  | 25.53  | 4.97  | 4.67  | 2.70  | 2.68  | 2.28  | 1.46  |       |       |       |       |       | 5          | GSRAY  | 39.96  | 2.34  | 2.11  | 1.50  | 0.94  |       |       |       |       |       |       | 3     |            |
| BJKAS  | 30.59  | 8.39  | 7.92  | 7.07  | 6.89  | 6.43  | 6.25  |       |       |       |       |       | 5          | GWIND  | 29.92  | 9.55  | 8.70  | 8.32  | 8.31  |       |       |       |       |       |       | 3     |            |
| CCOLA  | 29.35  | 82.07 | 82.07 | 81.82 | 81.76 | 81.70 | 81.67 |       |       |       |       |       | 5          | HRKET  | 20.75  | 8.14  | 7.46  | 7.13  | 6.55  |       |       |       |       |       |       | 3     |            |
| ERCB   | 45.7   | 2.53  | 2.39  | 1.92  | 1.72  | 1.48  | 1.30  |       |       |       |       |       | 5          | HUBVC  | 84.44  | 1.33  | 1.25  | 1.22  | 1.13  |       |       |       |       |       |       | 3     |            |
| ESCAR  | 20.38  | 33.85 | 33.56 | 33.28 | 32.75 | 32.22 | 31.99 |       |       |       |       |       | 5          | IHGZT  | 59.42  | 8.36  | 7.75  | 7.52  | 7.33  |       |       |       |       |       |       | 3     |            |
| EUPWR  | 30.2   | 22.32 | 22.07 | 20.88 | 19.67 | 18.71 | 18.16 |       |       |       |       |       | 5          | IHLAS  | 83.98  | 17.48 | 17.02 | 16.61 | 16.33 |       |       |       |       |       |       | 3     |            |
| FMIZP  | 22.16  | 4.62  | 4.19  | 3.84  | 3.60  | 3.40  | 3.16  |       |       |       |       |       | 5          | IZMDC  | 29.05  | 11.60 | 10.56 | 9.90  | 9.84  |       |       |       |       |       |       | 3     |            |
| GENIL  | 25.07  | 14.35 | 11.70 | 10.34 | 9.84  | 9.49  | 9.33  |       |       |       |       |       | 5          | JANTS  | 17.12  | 2.83  | 2.76  | 2.54  | 2.52  |       |       |       |       |       |       | 3     |            |
| GESAN  | 30.8   | 13.69 | 13.12 | 12.86 | 12.04 | 11.95 | 10.88 |       |       |       |       |       | 5          | KFEIN  | 74.72  | 2.30  | 2.18  | 2.08  | 2.07  |       |       |       |       |       |       | 3     |            |
| GLBMD  | 24.29  | 2.30  | 1.98  | 1.75  | 1.41  | 1.26  | 1.10  |       |       |       |       |       | 5          | KLGYO  | 46.09  | 3.38  | 2.89  | 2.70  | 2.52  |       |       |       |       |       |       | 3     |            |
| IHYAY  | 73.83  | 5.42  | 4.99  | 4.54  | 4.40  | 4.22  | 4.13  |       |       |       |       |       | 5          | KONKA  | 19.06  | 6.14  | 5.17  | 4.42  | 4.24  |       |       |       |       |       |       | 3     |            |
| KARSN  | 39.42  | 5.56  | 5.36  | 5.03  | 4.87  | 4.82  | 4.80  |       |       |       |       |       | 5          | KOPOL  | 20.52  | 5.51  | 5.12  | 4.58  | 4.52  |       |       |       |       |       |       | 3     |            |
| KRTEK  | 49.91  | 1.97  | 1.71  | 1.53  | 1.45  | 1.44  | 1.35  |       |       |       |       |       | 5          | KOTON  | 13.16  | 3.09  | 2.52  | 2.31  | 2.14  |       |       |       |       |       |       | 3     |            |
| KZBGY  | 34.78  | 6.81  | 6.72  | 6.48  | 6.17  | 6.06  | 6.02  |       |       |       |       |       | 5          | KZGYO  | 24.97  | 7.11  | 5.69  | 4.49  | 4.04  |       |       |       |       |       |       | 3     |            |
| MRSHL  | 6.38   | 79.51 | 79.42 | 79.38 | 79.34 | 79.31 | 79.30 |       |       |       |       |       | 5          | LOGO   | 64.48  | 33.49 | 33.32 | 33.25 | 33.23 |       |       |       |       |       |       | 3     |            |
| POLTK  | 19.72  | 27.50 | 27.40 | 27.35 | 27.33 | 27.20 | 27.19 |       |       |       |       |       | 5          | MACKO  | 30.77  | 3.39  | 3.34  | 3.11  | 2.70  |       |       |       |       |       |       | 3     |            |
| PRKAB  | 16.18  | 5.27  | 4.86  | 3.99  | 3.57  | 3.16  | 2.82  |       |       |       |       |       | 5          | MAKIM  | 37.99  | 5.53  | 5.10  | 5.05  | 3.84  |       |       |       |       |       |       | 3     |            |
| SOKM   | 45.73  | 35.51 | 35.49 | 34.80 | 34.61 | 34.39 | 34.21 |       |       |       |       |       | 5          | MARTI  | 70.41  | 0.92  | 0.91  | 0.49  | 0.40  |       |       |       |       |       |       | 3     |            |
| TSGYO  | 11.38  | 2.82  | 2.75  | 2.68  | 2.65  | 2.62  | 2.58  |       |       |       |       |       | 5          | MEKAG  | 36.89  | 2.68  | 1.72  | 1.67  | 1.31  |       |       |       |       |       |       | 3     |            |
| TURGG  | 23.33  | 4.67  | 4.32  | 3.06  | 1.83  | 0.33  | 0.12  |       |       |       |       |       | 5          | MEPET  | 50.5   | 2.44  | 2.42  | 2.38  | 2.31  |       |       |       |       |       |       | 3     |            |
| ULKER  | 40.98  | 75.39 | 75.26 | 75.22 | 75.17 | 75.15 | 74.83 |       |       |       |       |       | 5          | MERCN  | 39     | 10.45 | 9.82  | 9.12  | 7.99  |       |       |       |       |       |       | 3     |            |
| VERTU  | 36.36  | 6.78  | 6.70  | 6.68  | 6.43  | 6.16  | 6.06  |       |       |       |       |       | 5          | MERIT  | 27     | 1.11  | 0.95  | 0.71  | 0.66  |       |       |       |       |       |       | 3     |            |
| YKSLN  | 39.12  | 11.24 | 10.16 | 9.79  | 9.08  | 8.78  |       |       |       |       |       |       |            |  |        |       |       |       |       |       |       |       |       |       |       |       |            |

## GÜNLÜK YABANCI ORANLARI TABLOSU

| Yabancı Oranı 10 Günlük Düşüş Matrisi (10 Gündür Sürekli Düşen Hisseler) |        |       |       |       |       |       |       |       |       |       |       |       | Gün Sayısı | Yabancı Oranı 10 Günlük Düşüş Matrisi (10 Gündür Sürekli Düşen Hisseler) |        |       |       |       |       |       |       |       |       |       |       |       | Gün Sayısı |
|--|--------|-------|-------|-------|-------|-------|-------|-------|-------|-------|-------|-------|------------|--|--------|-------|-------|-------|-------|-------|-------|-------|-------|-------|-------|-------|------------|
| Hisse  | HAO(%) | 11/05 | 08/05 | 07/05 | 06/05 | 05/05 | 04/05 | 30/04 | 29/04 | 28/04 | 27/04 | 24/04 |            | Hisse  | HAO(%) | 11/05 | 08/05 | 07/05 | 06/05 | 05/05 | 04/05 | 30/04 | 29/04 | 28/04 | 27/04 | 24/04 |            |
| BALUSU   | 24.99  | 11.96 | 12.13 | 12.61 | 12.73 | 12.96 | 13.05 | 13.13 | 13.32 | 13.62 | 14.14 | 14.20 | 10         | ZRGYO  | 18.93  | 6.83  | 6.84  | 6.85  |       |       |       |       |       |       |       |       | 2          |
| FROTO  | 17.74  | 37.31 | 38.02 | 38.76 | 38.98 | 39.42 | 39.83 | 39.93 | 40.35 | 40.68 |       |       | 8          | ACSEL  | 48.33  | 2.19  | 2.45  |       |       |       |       |       |       |       |       |       | 1          |
| VBTYZ  | 45.31  | 9.22  | 9.24  | 9.90  | 10.30 | 10.67 | 10.73 | 10.77 |       |       |       |       | 6          | AGESA  | 19.89  | 64.78 | 64.81 |       |       |       |       |       |       |       |       |       | 1          |
| ASUZU  | 14.47  | 10.85 | 11.27 | 12.59 | 12.63 | 13.21 | 13.28 |       |       |       |       |       | 5          | AHSGY  | 25.59  | 10.18 | 10.22 |       |       |       |       |       |       |       |       |       | 1          |
| BIOEN  | 39.56  | 7.09  | 7.22  | 7.31  | 7.31  | 7.70  | 7.77  |       |       |       |       |       | 5          | AKFGY  | 44.19  | 6.55  | 6.56  |       |       |       |       |       |       |       |       |       | 1          |
| EMKEL  | 77.87  | 3.17  | 3.17  | 3.46  | 3.55  | 3.61  | 3.93  |       |       |       |       |       | 5          | AKFYE  | 28.42  | 27.82 | 27.87 |       |       |       |       |       |       |       |       |       | 1          |
| AKFIS  | 10.49  | 4.32  | 6.01  | 6.60  | 6.94  | 7.18  |       |       |       |       |       |       | 4          | AKGRT  | 27.99  | 30.34 | 30.42 |       |       |       |       |       |       |       |       |       | 1          |
| ALVES  | 84.95  | 6.35  | 7.52  | 8.36  | 8.38  | 8.54  |       |       |       |       |       |       | 4          | AKSGY  | 53.79  | 6.39  | 6.48  |       |       |       |       |       |       |       |       |       | 1          |
| AVTUR  | 65     | 1.57  | 1.61  | 1.71  | 1.84  | 1.84  |       |       |       |       |       |       | 4          | AKSUE  | 83.43  | 5.49  | 6.40  |       |       |       |       |       |       |       |       |       | 1          |
| BORSK  | 29.15  | 8.57  | 8.61  | 12.13 | 12.75 | 13.20 |       |       |       |       |       |       | 4          | ALGYO  | 43.62  | 3.93  | 4.68  |       |       |       |       |       |       |       |       |       | 1          |
| BURVA  | 45.45  | 1.58  | 1.59  | 1.60  | 1.63  | 1.64  |       |       |       |       |       |       | 4          | ANGEN  | 35.38  | 9.39  | 10.45 |       |       |       |       |       |       |       |       |       | 1          |
| IZFAS  | 56.72  | 7.42  | 7.42  | 7.65  | 7.78  | 8.07  |       |       |       |       |       |       | 4          | ARSAN  | 35.46  | 1.92  | 2.07  |       |       |       |       |       |       |       |       |       | 1          |
| LMKDC  | 26.78  | 8.86  | 8.95  | 9.24  | 9.36  | 9.67  |       |       |       |       |       |       | 4          | ASELS  | 25.78  | 58.89 | 59.16 |       |       |       |       |       |       |       |       |       | 1          |
| MAKTK  | 52.25  | 0.26  | 0.28  | 0.51  | 0.55  | 0.65  |       |       |       |       |       |       | 4          | ATAKP  | 20.33  | 8.01  | 8.03  |       |       |       |       |       |       |       |       |       | 1          |
| MZHLD  | 66.38  | 0.93  | 0.94  | 1.01  | 1.10  | 1.30  |       |       |       |       |       |       | 4          | ATATP  | 19.44  | 2.90  | 3.21  |       |       |       |       |       |       |       |       |       | 1          |
| OZATD  | 22.31  | 14.83 | 14.86 | 14.88 | 14.91 | 14.92 |       |       |       |       |       |       | 4          | AVOD   | 92.75  | 0.73  | 1.75  |       |       |       |       |       |       |       |       |       | 1          |
| PCILT  | 37.71  | 4.88  | 6.04  | 6.21  | 6.83  | 6.97  |       |       |       |       |       |       | 4          | AYDEM  | 18.43  | 26.26 | 27.53 |       |       |       |       |       |       |       |       |       | 1          |
| SOKE   | 24.47  | 1.41  | 1.81  | 2.12  | 2.18  | 2.19  |       |       |       |       |       |       | 4          | BASGZ  | 15.28  | 8.18  | 8.24  |       |       |       |       |       |       |       |       |       | 1          |
| TATGD  | 43.66  | 11.97 | 12.00 | 13.54 | 13.80 | 14.04 |       |       |       |       |       |       | 4          | BINBN  | 15.12  | 56.58 | 56.85 |       |       |       |       |       |       |       |       |       | 1          |
| TAVHL  | 49.65  | 70.77 | 71.29 | 71.40 | 71.58 | 71.81 |       |       |       |       |       |       | 4          | BINHO  | 37.87  | 5.80  | 6.01  |       |       |       |       |       |       |       |       |       | 1          |
| AKYHO  | 77.52  | 2.32  | 2.33  | 2.38  | 2.39  |       |       |       |       |       |       |       | 3          | BOBET  | 29.99  | 1.12  | 1.17  |       |       |       |       |       |       |       |       |       | 1          |
| BAHKM  | 40.16  | 2.97  | 3.12  | 3.16  | 3.73  |       |       |       |       |       |       |       | 3          | BRLSM  | 48.15  | 0.59  | 0.66  |       |       |       |       |       |       |       |       |       | 1          |
| BERA   | 68.42  | 10.35 | 10.43 | 10.46 | 10.61 |       |       |       |       |       |       |       | 3          | BRSAN  | 15.86  | 8.96  | 9.06  |       |       |       |       |       |       |       |       |       | 1          |
| BFREN  | 15.44  | 25.43 | 25.57 | 25.60 | 25.65 |       |       |       |       |       |       |       | 3          | BTCIM  | 64.28  | 9.87  | 9.96  |       |       |       |       |       |       |       |       |       | 1          |
| BMSTL  | 49.82  | 9.11  | 10.17 | 10.91 | 11.07 |       |       |       |       |       |       |       | 3          | CELHA  | 19.55  | 3.57  | 4.19  |       |       |       |       |       |       |       |       |       | 1          |
| BORLS  | 44.06  | 6.66  | 7.25  | 9.12  | 16.86 |       |       |       |       |       |       |       | 3          | CEMTS  | 38.82  | 8.24  | 8.37  |       |       |       |       |       |       |       |       |       | 1          |
| BYDNR  | 21.33  | 3.74  | 4.07  | 5.03  | 5.21  |       |       |       |       |       |       |       | 3          | CUSAN  | 25.83  | 5.08  | 5.18  |       |       |       |       |       |       |       |       |       | 1          |
| DAGI   | 43.79  | 8.36  | 9.69  | 11.88 | 12.51 |       |       |       |       |       |       |       | 3          | CWENE  | 35.66  | 12.06 | 12.88 |       |       |       |       |       |       |       |       |       | 1          |
| DSTKF  | 25.36  | 10.39 | 11.06 | 11.13 | 11.17 |       |       |       |       |       |       |       | 3          | DERIM  | 26.99  | 5.34  | 5.47  |       |       |       |       |       |       |       |       |       | 1          |
| GARFA  | 8.37   | 1.46  | 1.50  | 1.51  | 1.53  |       |       |       |       |       |       |       | 3          | DEVA   | 17.73  | 1.28  | 1.28  |       |       |       |       |       |       |       |       |       | 1          |
| GRTHO  | 28.99  | 13.23 | 13.27 | 13.30 | 13.35 |       |       |       |       |       |       |       | 3          | DGGYO  | 5.56   | 0.08  | 0.08  |       |       |       |       |       |       |       |       |       | 1          |
| KAPLM  | 17.09  | 3.24  | 3.28  | 4.93  | 5.28  |       |       |       |       |       |       |       | 3          | DOFER  | 33.37  | 4.22  | 4.81  |       |       |       |       |       |       |       |       |       | 1          |
| KRPLS  | 44.93  | 11.05 | 11.88 | 11.91 | 12.32 |       |       |       |       |       |       |       | 3          | DYOBY  | 25.26  | 0.42  | 0.61  |       |       |       |       |       |       |       |       |       | 1          |
| LILAK  | 44.04  | 9.47  | 9.47  | 9.54  | 9.62  |       |       |       |       |       |       |       | 3          | EGEEN  | 35.81  | 7.08  | 7.12  |       |       |       |       |       |       |       |       |       | 1          |
| MAALT  | 18.96  | 3.60  | 3.70  | 3.95  | 3.99  |       |       |       |       |       |       |       | 3          | EGSER  | 34.33  | 4.22  | 4.27  |       |       |       |       |       |       |       |       |       | 1          |
| MINDTR   | 15.3   | 83.12 | 83.13 | 83.16 | 83.26 |       |       |       |       |       |       |       | 3          | ENDAE  | 27.93  | 1.56  | 1.76  |       |       |       |       |       |       |       |       |       | 1          |
| ODINE  | 29.26  | 5.05  | 5.20  | 5.48  | 5.92  |       |       |       |       |       |       |       | 3          | ENERY  | 20.47  | 11.54 | 11.57 |       |       |       |       |       |       |       |       |       | 1          |
| TRHOL  | 38.93  | 0.94  | 0.95  | 1.01  | 1.03  |       |       |       |       |       |       |       | 3          | ENSRI  | 24.66  | 1.06  | 2.63  |       |       |       |       |       |       |       |       |       | 1          |
| UNLU   | 35.16  | 2.93  | 2.96  | 3.00  | 3.15  |       |       |       |       |       |       |       | 3          | ERSU   | 65.41  | 2.11  | 2.37  |       |       |       |       |       |       |       |       |       | 1          |
| VKFYO  | 48.27  | 1.23  | 1.49  | 1.70  | 1.71  |       |       |       |       |       |       |       | 3          | FADE   | 49.71  | 6.48  | 6.54  |       |       |       |       |       |       |       |       |       | 1          |
| A1YEN  | 74.83  | 2.22  | 2.71  | 3.30  |       |       |       |       |       |       |       |       | 2          | FENER  | 37.62  | 5.18  | 6.40  |       |       |       |       |       |       |       |       |       | 1          |
| ADEL   | 27.6   | 0.28  | 0.44  | 0.83  |       |       |       |       |       |       |       |       | 2          | FLAP   | 74.51  | 1.18  | 1.21  |       |       |       |       |       |       |       |       |       | 1          |
| ANELE  | 37.76  | 18.13 | 18.13 | 18.16 |       |       |       |       |       |       |       |       | 2          | FORMT  | 90.14  | 6.29  | 6.40  |       |       |       |       |       |       |       |       |       | 1          |
| BAKAB  | 17.51  | 6.27  | 6.46  | 6.73  |       |       |       |       |       |       |       |       | 2          | FRIGO  | 86.02  | 7.98  | 8.34  |       |       |       |       |       |       |       |       |       | 1          |
| BARMA  | 25.94  | 13.54 | 13.58 | 13.68 |       |       |       |       |       |       |       |       | 2          | GARAN  | 13.98  | 8.55  | 8.83  |       |       |       |       |       |       |       |       |       | 1          |
| DCTTR  | 40.29  | 6.98  | 7.11  | 8.54  |       |       |       |       |       |       |       |       | 2          | GLRMK  | 31.91  | 14.38 | 15.04 |       |       |       |       |       |       |       |       |       | 1          |
| DGNMO  | 50.04  | 1.40  | 1.41  | 1.42  |       |       |       |       |       |       |       |       | 2          | GMTAS  | 87.75  | 32.39 | 32.55 |       |       |       |       |       |       |       |       |       | 1          |
| ECILC  | 22.02  | 8.57  | 8.83  | 9.10  |       |       |       |       |       |       |       |       | 2          | GOZDE  | 30.4   | 1.79  | 1.80  |       |       |       |       |       |       |       |       |       | 1          |
| ECOGR  | 20.34  | 36.61 | 37.97 | 38.01 |       |       |       |       |       |       |       |       | 2          | GSDHO  | 57.59  | 16.18 | 16.35 |       |       |       |       |       |       |       |       |       | 1          |
| EGEGY  | 34.56  | 17.23 | 18.22 | 18.91 |       |       |       |       |       |       |       |       | 2          | HATEK  | 71.28  | 0.91  | 1.11  |       |       |       |       |       |       |       |       |       | 1          |
| EKOS   | 27.39  | 1.84  | 1.96  | 2.19  |       |       |       |       |       |       |       |       | 2          | HTTBT  | 27.6   | 24.40 | 24.41 |       |       |       |       |       |       |       |       |       | 1          |
| ELITE  | 31.29  | 0.95  | 0.99  | 1.47  |       |       |       |       |       |       |       |       | 2          | IHAAS  | 34.37  | 39.35 | 39.98 |       |       |       |       |       |       |       |       |       | 1          |
| GEDZA  | 52.95  | 3.15  | 3.53  | 3.61  |       |       |       |       |       |       |       |       | 2          | INVEO  | 18.93  | 0.76  | 0.79  |       |       |       |       |       |       |       |       |       | 1          |
| HLGYO  | 20.62  | 6.74  | 6.75  | 7.01  |       |       |       |       |       |       |       |       | 2          | ISBIR  | 44.05  | 0.03  | 0.03  |       |       |       |       |       |       |       |       |       | 1          |
| ICUGS  | 96.66  | 5.80  | 8.12  | 8.12  |       |       |       |       |       |       |       |       | 2          | ISCTR  | 32.31  | 31.73 | 32.01 |       |       |       |       |       |       |       |       |       | 1          |
| ISKPL  | 43.46  | 6.47  | 7.11  | 8.47  |       |       |       |       |       |       |       |       | 2          | ISGSY  | 36.53  | 0.22  | 0.28  |       |       |       |       |       |       |       |       |       | 1          |
| IZENR  | 37.4   | 13.98 | 14.28 | 14.36 |       |       |       |       |       |       |       |       | 2          | ISGYO  | 38.95  | 8.08  | 8.09  |       |       |       |       |       |       |       |       |       | 1          |
| KAREL  | 40.86  | 16.26 | 17.67 | 19.30 |       |       |       |       |       |       |       |       | 2          | ISMEN  | 29.21  | 29.14 | 29.35 |       |       |       |       |       |       |       |       |       | 1          |
| KBORU  | 23.98  | 7.89  | 7.94  | 8.07  |       |       |       |       |       |       |       |       | 2          | ISSEN  | 19.41  | 2.19  | 2.29  |       |       |       |       |       |       |       |       |       | 1          |
| KGYO   | 21.85  | 3.06  | 3.75  | 3.94  |       |       |       |       |       |       |       |       | 2          | KATMR  | 79.77  | 11.19 | 11.81 |       |       |       |       |       |       |       |       |       | 1          |
| KRDMD  | 92.98  | 13.33 | 13.33 | 13.71 |       |       |       |       |       |       |       |       | 2          | KAYSE  | 27.61  | 10.97 | 11.24 |       |       |       |       |       |       |       |       |       | 1          |
| LYDYE  | 32.69  | 13.89 | 13.90 | 13.91 |       |       |       |       |       |       |       |       | 2          | KCHOL  | 26.38  | 47.61 | 47.63 |       |       |       |       |       |       |       |       |       | 1          |
| MANAS  | 92.7   | 5.28  | 5.35  | 5.83  |       |       |       |       |       |       |       |       | 2          | KLRHO  | 21     | 16.20 | 16.36 |       |       |       |       |       |       |       |       |       | 1          |
| MOBTL  | 20.19  | 10.51 | 10.62 | 11.42 |       |       |       |       |       |       |       |       | 2          | KLSE   | 21.24  | 5.78  | 6.22  |       |       |       |       |       |       |       |       |       | 1          |
| MOGAN  | 10.69  | 5.09  | 5.36  | 5.67  |       |       |       |       |       |       |       |       | 2          | KONTR  | 88.03  | 5.99  | 6.10  |       |       |       |       |       |       |       |       |       | 1          |
| MPARK  | 41.73  | 47.71 | 47.73 | 47.99 |       |       |       |       |       |       |       |       | 2          | KONYA  | 15.95  | 53.91 | 53.99 |       |       |       |       |       |       |       |       |       | 1          |
| NETAS  | 36.9   | 2.58  | 2.65  | 2.85  |       |       |       |       |       |       |       |       | 2          | KRDMB  | 97.82  | 1.52  | 2.64  |       |       |       |       |       |       |       |       |       | 1          |
| NTGAZ  | 38.41  | 10.15 | 10.40 | 11.74 |       |       |       |       |       |       |       |       |            |  |        |       |       |       |       |       |       |       |       |       |       |       |            |

## GÜNLÜK YABANCI ORANLARI TABLOSU

## YABANCI ORANI GRAFİKLERİ BİST-50 İÇİN

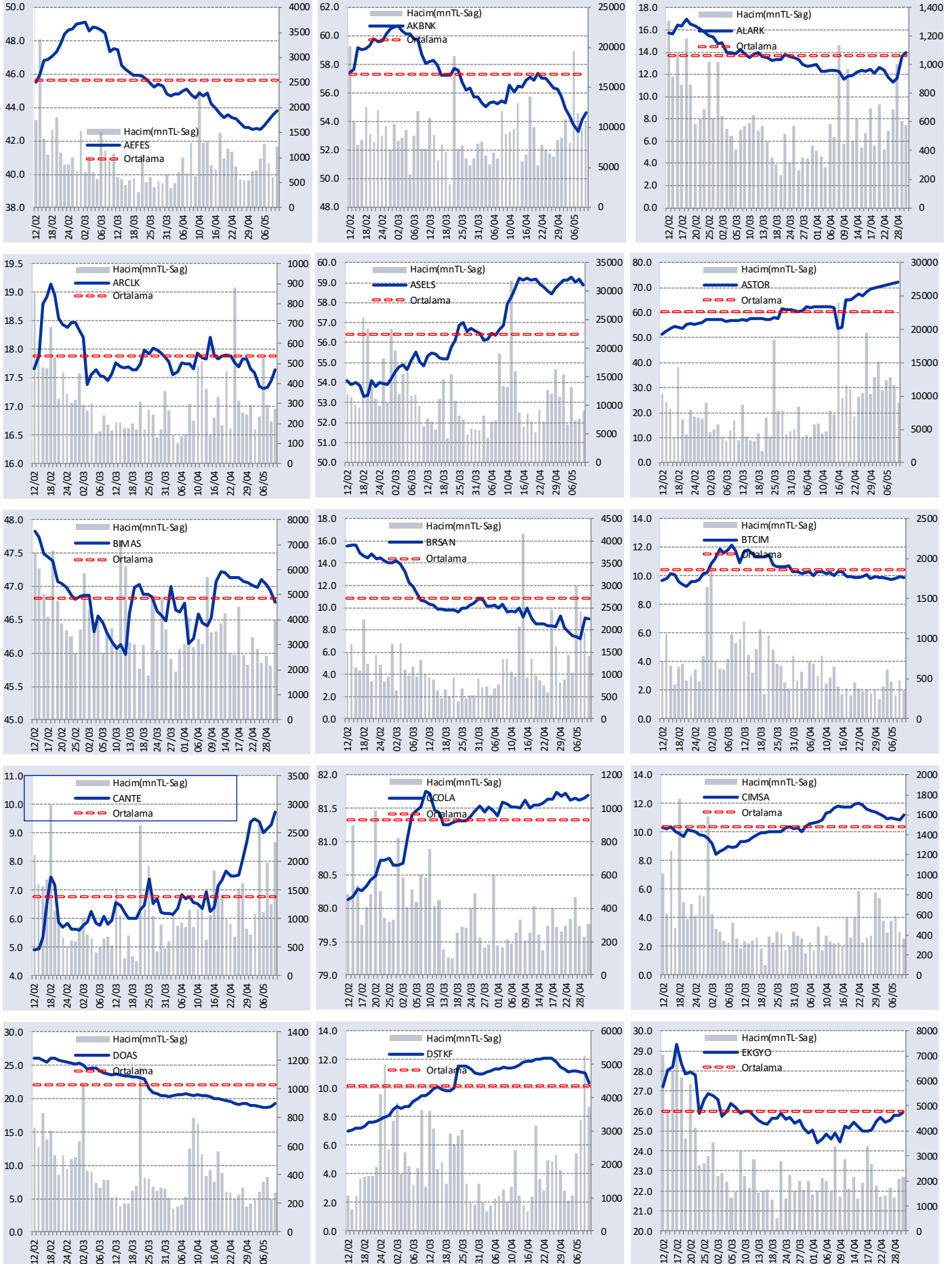

## GÜNLÜK YABANCI ORANLARI TABLOSU

## YABANCI ORANI GRAFİKLERİ BİST-50 İÇİN

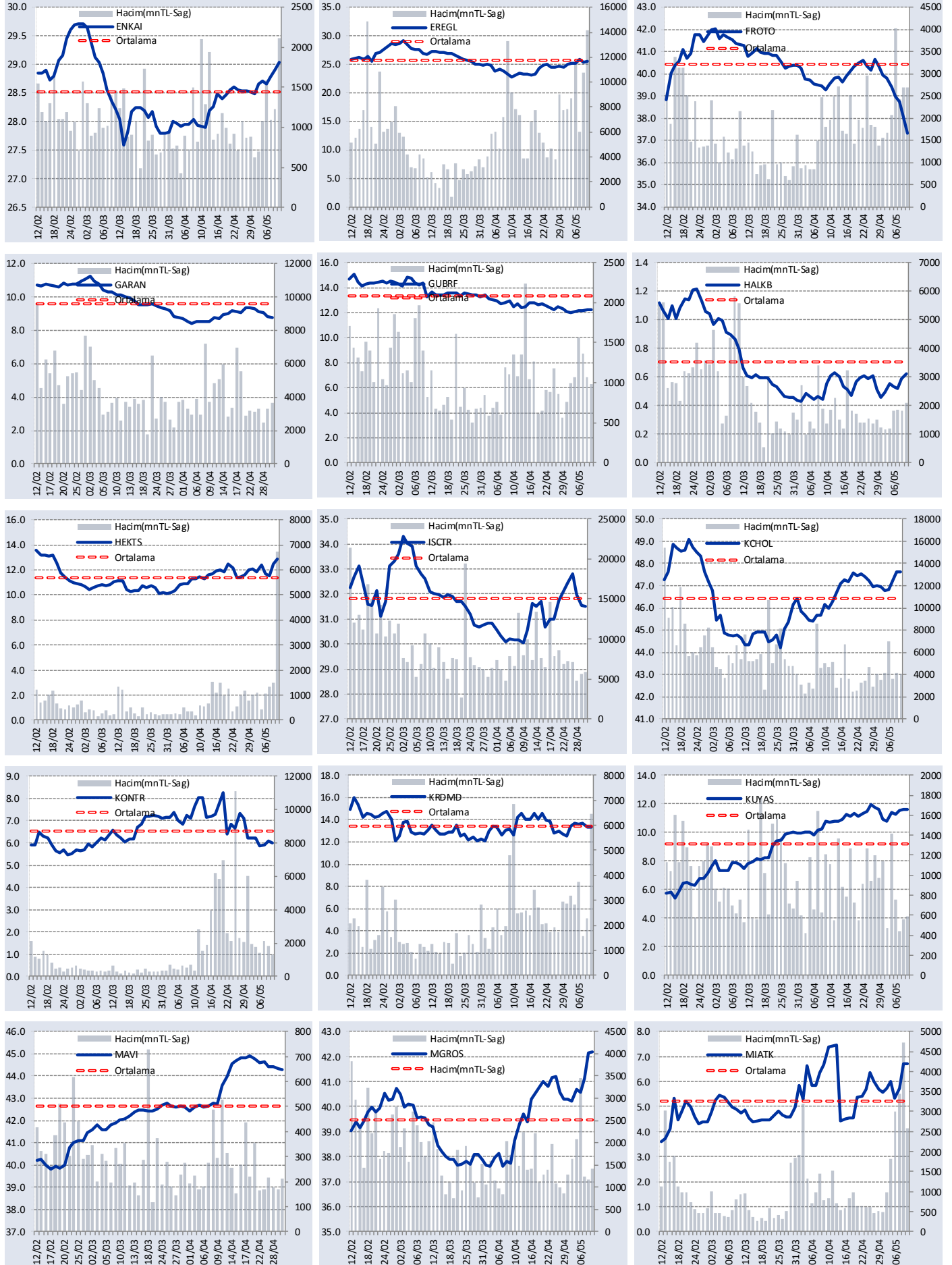

## GÜNLÜK YABANCI ORANLARI TABLOSU

## YABANCI ORANI GRAFİKLERİ BİST-50 İÇİN

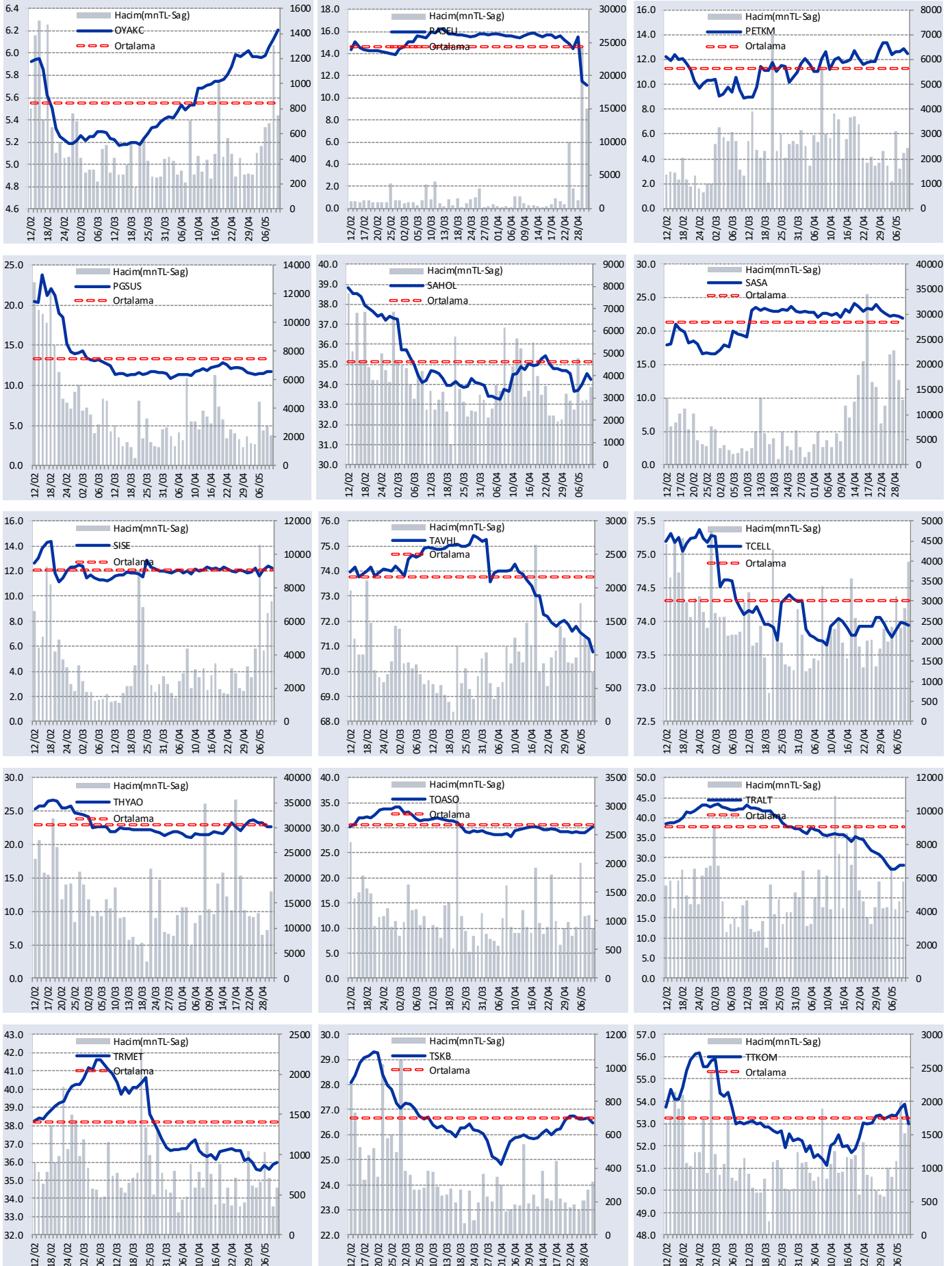



# GÜNLÜK YABANCI ORANLARI TABLOSU

## YABANCI ORANI GRAFİKLERİ BİST-50 İÇİN

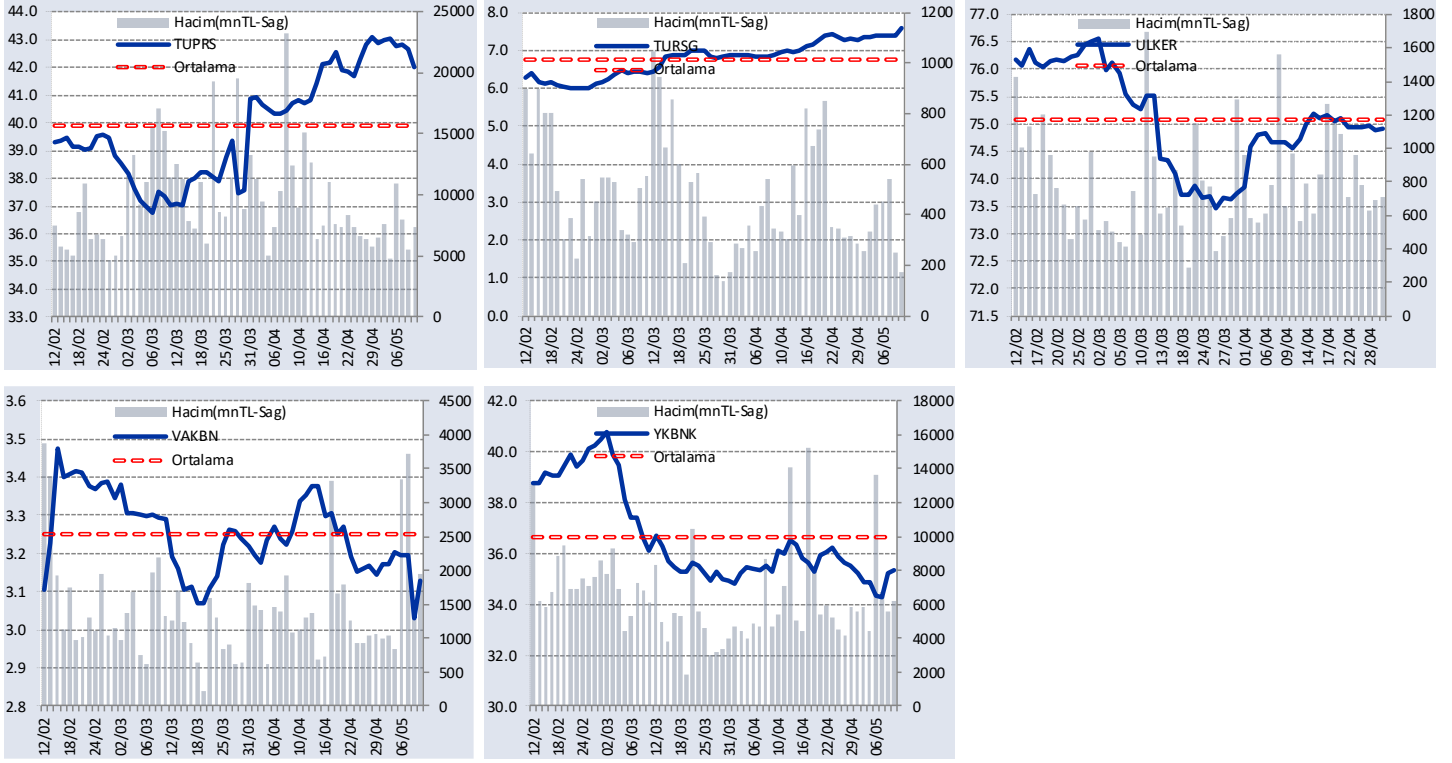

**Bilgilendirme notu:** Seçilmiş aracı kurumların takas toplamları ile hesaplanmaktadır. Farklı kurumlarda tutulan yabancı takasları olabilir, bu durum hisseler için hesaplanan oranlarda farklılıklar yaratabilir.

**Öneri bilgilendirmesi:** İş Yatırım Menkul Değerler A.Ş.'nin (İş Yatırım) BİST'te halka açık şirketler için AL, TUT ve SAT yönündeki önerileri BİST-100 endeksinin (endeks) beklenen getirisine göre değerlendirilmektedir. Tüm bu öneriler İş Yatırım Araştırma Bölümü analistleri tarafından şirketlerin ileride elde edeceği tahmin edilen karları, nakit akımları ve bilançolarına göre bağımsız olarak değerlendirilir. Ek olarak, analistler koşulların elverişsiz olduğu veya doğru değerlendirme yapmanın mümkün olmadığı durumlarda bazı hisse senetleri için geçici olarak GÖZDEN GEÇİRİLİYOR önerisi verebilirler. Münferit her şirket için yatırım önerisi sırasıyla belirtilen şu kriterlere göre değerlendirilir;

İş Yatırım Hisse senedi tavsiye metodolojisi:

Artış Potansiyeli > %25 : AL

%10 < Artış Potansiyeli < %25 :TUT

Artış Potansiyeli < %10 : SAT

Her sınır değeri için analist +/- %5 kanaat kullanabilmektedir.

Burada yer alan bilgiler İş Yatırım Menkul Değerler A.Ş. tarafından bilgilendirme amacı ile hazırlanmıştır. Yatırım bilgi, yorum ve tavsiyeleri yatırım danışmanlığı kapsamında değildir. Yatırım danışmanlığı hizmeti; aracı kurumlar, portföy yönetim şirketleri, mevduat kabul etmeyen bankalar ile müşteri arasında imzalanacak yatırım danışmanlığı sözleşmesi çerçevesinde sunulmaktadır. Burada yer alan yorum ve tavsiyeler, yorum ve tavsiyede bulunanların kişisel görüşlerine dayanmaktadır. Herhangi bir yatırım aracının alım-satım önerisi ya da getiri vaadi olarak yorumlanmamalıdır. Bu görüşler mali durumunuz ile risk ve getiri tercihlerinize uygun olmayabilir. Bu nedenle, sadece burada yer alan bilgilere dayanarak yatırım kararı verilmesi beklentilerinize uygun sonuçlar doğurmayabilir.

Burada yer alan fiyatlar, veriler ve bilgilerin tam ve doğru olduğu garanti edilemez; içerik, haber verilmeksizin değiştirilebilir. Tüm veriler, İş Yatırım Menkul Değerler A.Ş. tarafından güvenilir olduğuna inanılan kaynaklardan alınmıştır. Bu kaynakların kullanılması nedeni ile ortaya çıkabilecek hatalardan İş Yatırım Menkul Değerler A.Ş. sorumlu değildir.