

Teknik Görünüm Raporu

17.04.2026

Araştırma Müdürlüğü

İŞ YATIRIM



BIST 100 Teknik Analiz Görünümü



Destek Direnç Seviyeleri ve Pivot Değeri

Kodu	Son Fiyat	1 GünΔ	Pivot	1.Destek	2.Destek	1.Direnç	2.Direnç
BIST-100	14,201.05	-0.36%	14,253	14,073	13,946	14,380	14,560
BIST-30	16,277.70	-0.54%	16,345	16,116	15,955	16,506	16,735
BIST-50	12,760.77	-0.44%	12,811	12,639	12,518	12,932	13,103

*Tablolar seans sonu kapanış rakamlarıdır. Grafik ile saat farkından kaynaklı fiyat farklılıkları olabilir.

Vadeli Endeks Kontratı Teknik Analiz Görünümü



Destek Direnç Seviyeleri ve Pivot Değeri

Kodu	Son Fiyat	1 GünΔ	Pivot	1.Destek	2.Destek	1.Direnç	2.Direnç
F_XU0300426	16,417.00	-0.91%	16,495	16,243	16,068	16,670	16,922
F_XU0300626	17,233.00	-1.11%	17,331	17,076	16,920	17,487	17,742
F_XU0300826	18,050.00	-1.22%	18,140	17,879	17,709	18,310	18,571

*Tablolar seans sonu kapanış rakamlarıdır. Grafik ile saat farkından kaynaklı fiyat farklılıkları olabilir.

Döviz Teknik Analiz Görünümü



Destek Direnç Seviyeleri ve Pivot Değeri

Kodu	Son Fiyat	1 GünΔ	Pivot	1.Destek	2.Destek	1.Direnç	2.Direnç
F_USDTRY0426	45.2320	-0.06%	45.2370	45.2150	45.1980	45.2540	45.2760
F_USDTRY0526	46.2960	0.05%	46.2767	46.2573	46.2187	46.3153	46.3347
F_USDTRY0626	47.6880	0.03%	47.6797	47.6493	47.6107	47.7183	47.7487

*Tablolar seans sonu kapanış rakamlarıdır. Grafik ile saat farkından kaynaklı fiyat farklılıkları olabilir.



Piyasa Görünümü

XUTUM Hisse Senetleri Piyasası Alış Satış Rakamları					
Araç Kurum		Net(mnTL)	Araç Kurum		Net(mnTL)
16/04/2026	Yapi Kredi Yat.	5,589.2	HSBC Yatirim	-6,544.1	
	TEB Yatirim	1,037.1	Bank of America Yat.E	-2,783.2	
	Deniz Yatirim	1,023.4	İş Yatirim	-1,003.5	
	Yat.Finansman	805.5	Ak Yatirim	-948.2	
	Ünlü Menkul	759.5	Tacirler Yat.	-633.2	
Araç Kurum		Net(mnTL)	Araç Kurum		Net(mnTL)
Yılıçi	Tera Yatirim	130,411.2	Info Yatirim	-43,661.3	
	Bank of America Yat.E	78,284.8	A1 Capital Menkul	-42,342.4	
	Ak Yatirim	29,934.0	İş Yatirim	-37,526.4	
	Alnus Yatirim	19,440.1	QNB Finans	-21,613.5	
	Pusula Yat.	19,289.8	Garanti BBVA	-15,652.5	

Nisan Vadeli Endeks Kontratı Alış Satış Rakamları					
Araç Kurum		Net(mn Lot)	Araç Kurum		Net(mn Lot)
16/04/2026	Deniz Yatirim	16,882	İş Yatirim	-10,232	
	Yapi Kredi	3,616	info	-5,924	
	Garanti BBVA	2,895	Bank of America	-5,672	
	Ak Yatirim	2,710	HSBC Yatirim	-4,121	
	QNB Finans	1,547	Strateji Men.	-2,306	
Araç Kurum		Net(mn Lot)	Araç Kurum		Net(mn Lot)
Oca-Nis	Yapi Kredi	137,305	İş Yatirim	-135,377	
	Teb Yatirim	105,992	Bank of America	-50,311	
	HSBC Yatirim	23,785	Ak Yatirim	-39,197	
	Halk Yatirim	11,532	QNB Finans	-8,429	
Tacirler	3,960	Strateji Men.	-7,260		

Nisan Vadeli USDTRY Kontratı Alış Satış Rakamları					
Araç Kurum		Net(mn Lot)	Araç Kurum		Net(mn Lot)
16/04/2026	Akbank	25,523	Yapi Kredi Yat.	-47,631	
	Deutsche	22,000	Bank of America	-16,288	
	Deniz Yatirim	16,219	İş Yatirim	-6,617	
	Odeabank	9,000	Seker Yatirim	-5,000	
	Marbas Menkul	5,086	Global Menkul	-4,947	
Araç Kurum		Net(mn Lot)	Araç Kurum		Net(mn Lot)
Oca-Nis	QNB Bank	380,292	Bank of America	-268,769	
	Yapi Kredi Yat.	230,780	QNB Finans	-237,453	
	Nurol Yat. Bank.	190,619	Tera Yatirim Me	-221,974	
	Deutsche	179,938	Deniz Yatirim	-193,910	
Akbank	170,811	Global Menkul	-148,025		

BIST100 -1 Ay Ort.Hac. Göre Hacim Artışı Olan Hisseler (Adet)

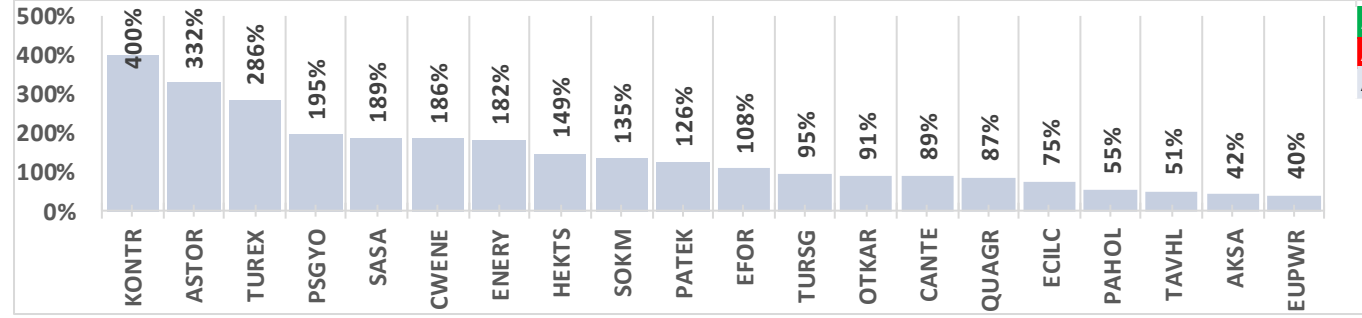

BIST-TUM Fiyatlar	
Artan	242
Azalan	344
Aynı	24

Endeks Sözleşmesi Açık Pozisyon Sayıları

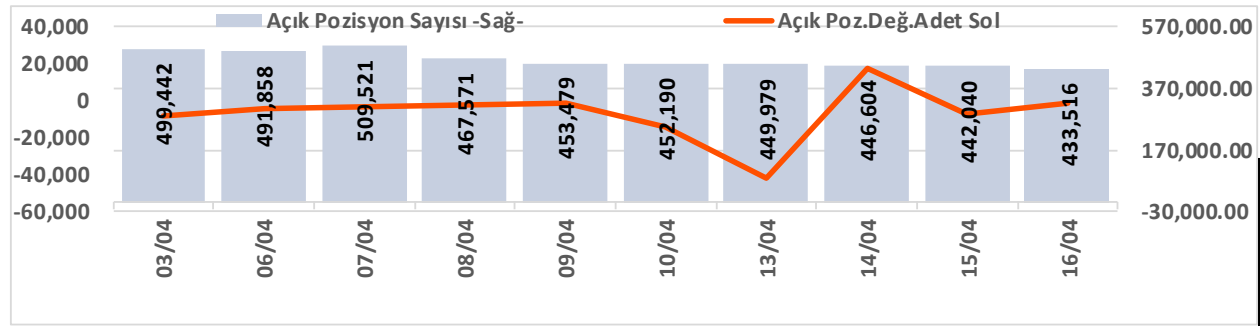

Açık Pozisyon	Hacim Adet	Fiyat	Yön	Güç
Artış ↑	Artış ↑	Yukarı ↑	↑	Güçlü
Artış ↑	Artış ↑	Aşağı ↓	↓	Güçlü
Düşüş ↓	Düşüş ↓	Aşağı ↓	↓	Zayıf
Düşüş ↓	Düşüş ↓	Yukarı ↑	↑	Zayıf

Döviz Sözleşmesi Açık Pozisyon Sayıları

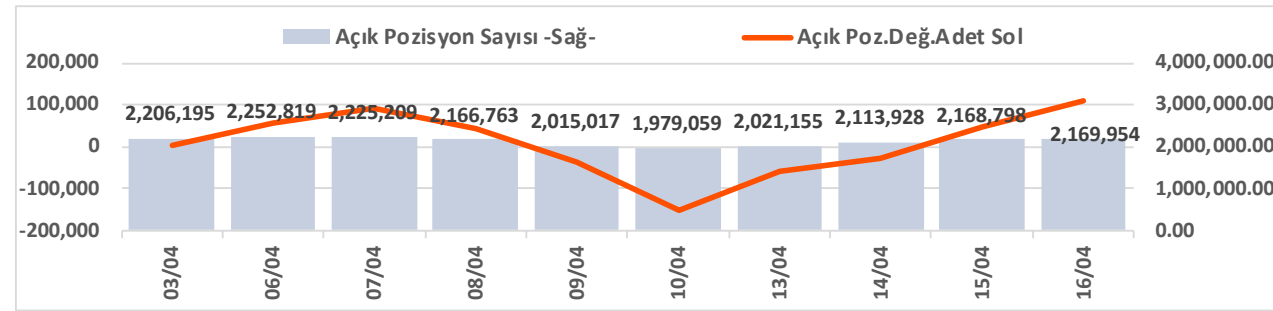

Şirketler Teknik Analiz Görünümü – Garanti Bankası



Kodu	Son	1G Değ.	Yab. %	3A Ort.H	Pivot	1.Destek	2.Destek	1.Direnç	2.Direnç
GARAN	137.00	-1.30%	9.18	117.6 mn\$	138.03	135.50	134.00	139.50	142.00

*Tablolar seans sonu kapanış rakamlarıdır. Grafik ile saat farkından kaynaklı fiyat farklılıkları olabilir.

Şirketler Teknik Analiz Görünümü – Türk Hava Yolları

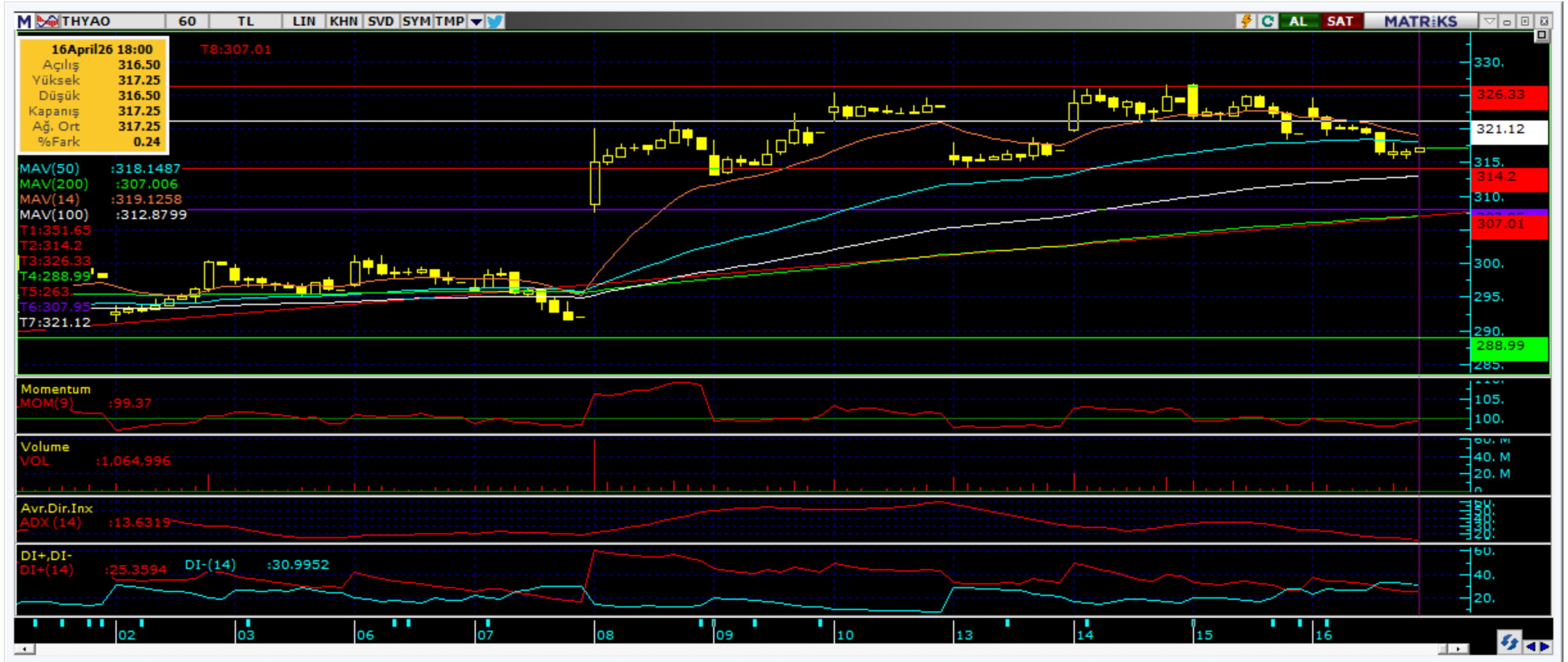

Kodu	Son	1G Değ.	Yab. %	3A Ort.H	Pivot	1.Destek	2.Destek	1.Direnç	2.Direnç
THYAO	317.25	-0.63%	23.26	387.4 mn\$	319.08	313.50	310.00	322.50	328.00

*Tablolar seans sonu kapanış rakamlarıdır. Grafik ile saat farkından kaynaklı fiyat farklılıkları olabilir.

Şirketler Teknik Analiz Görünümü – İş Bankası



Kodu	Son	1G Değ.	Yab. %	3A Ort.H	Pivot	1.Destek	2.Destek	1.Direnç	2.Direnç
ISCTR	14.44	-0.76%	30.69	231.3 mn\$	14.51	14.25	14.05	14.70	14.95

*Tablolar seans sonu kapanış rakamlarıdır. Grafik ile saat farkından kaynaklı fiyat farklılıkları olabilir.

Şirketler Teknik Analiz Görünümü – Akbank



Kodu	Son	1G Değ.	Yab. %	3A Ort.H	Pivot	1.Destek	2.Destek	1.Direnç	2.Direnç
AKBNK	78.10	-1.01%	56.88	217.3 mn\$	78.70	76.90	75.70	79.90	81.70

*Tablolar seans sonu kapanış rakamlarıdır. Grafik ile saat farkından kaynaklı fiyat farklılıkları olabilir.

Şirketler Teknik Analiz Görünümü – Yapı Kredi Bankası



Kodu	Son	1G Değ.	Yab. %	3A Ort.H	Pivot	1.Destek	2.Destek	1.Direnç	2.Direnç
YKBANK	37.48	-0.27%	35.83	168.1 mn\$	37.61	37.15	36.80	37.95	38.45

*Tablolar seans sonu kapanış rakamlarıdır. Grafik ile saat farkından kaynaklı fiyat farklılıkları olabilir.

Şirketler Teknik Analiz Görünümü – Vakıfbank



Kodu	Son	1G Değ.	Yab. %	3A Ort.H	Pivot	1.Destek	2.Destek	1.Direnç	2.Direnç
VAKBN	33.82	-0.88%	3.30	32.7 mn\$	33.97	33.45	33.05	34.35	34.90

*Tablolar seans sonu kapanış rakamlarıdır. Grafik ile saat farkından kaynaklı fiyat farklılıkları olabilir.

Şirketler Teknik Analiz Görünümü – Halkbank



Kodu	Son	1G Değ.	Yab. %	3A Ort.H	Pivot	1.Destek	2.Destek	1.Direnç	2.Direnç
HALKB	39.42	-1.60%	0.53	64.6 mn\$	39.76	39.00	38.60	40.20	40.95

*Tablolar seans sonu kapanış rakamlarıdır. Grafik ile saat farkından kaynaklı fiyat farklılıkları olabilir.

Şirketler Teknik Analiz Görünümü – Emlak Konut GYO



Kodu	Son	1G Değ.	Yab. %	3A Ort.H	Pivot	1.Destek	2.Destek	1.Direnç	2.Direnç
EKGYO	20.96	-1.13%	24.97	74.7 mn\$	21.23	20.65	20.35	21.55	22.10

*Tablolar seans sonu kapanış rakamlarıdır. Grafik ile saat farkından kaynaklı fiyat farklılıkları olabilir.



Şirketler Teknik Analiz Görünümü – Turkcell İletişim



Kodu	Son	1G Değ.	Yab. %	3A Ort.H	Pivot	1.Destek	2.Destek	1.Direnç	2.Direnç
TCELL	117.30	0.17%	73.89	69.7 mn\$	117.50	116.50	115.50	118.50	119.50

*Tablolar seans sonu kapanış rakamlarıdır. Grafik ile saat farkından kaynaklı fiyat farklılıkları olabilir.

Şirketler Teknik Analiz Görünümü – Enka İnşaat



Kodu	Son	1G Değ.	Yab. %	3A Ort.H	Pivot	1.Destek	2.Destek	1.Direnç	2.Direnç
ENKAI	103.80	-0.38%	28.50	26.4 mn\$	104.43	102.00	100.00	106.50	108.50

*Tablolar seans sonu kapanış rakamlarıdır. Grafik ile saat farkından kaynaklı fiyat farklılıkları olabilir.

Şirketler Teknik Analiz Görünümü – Koç Holding

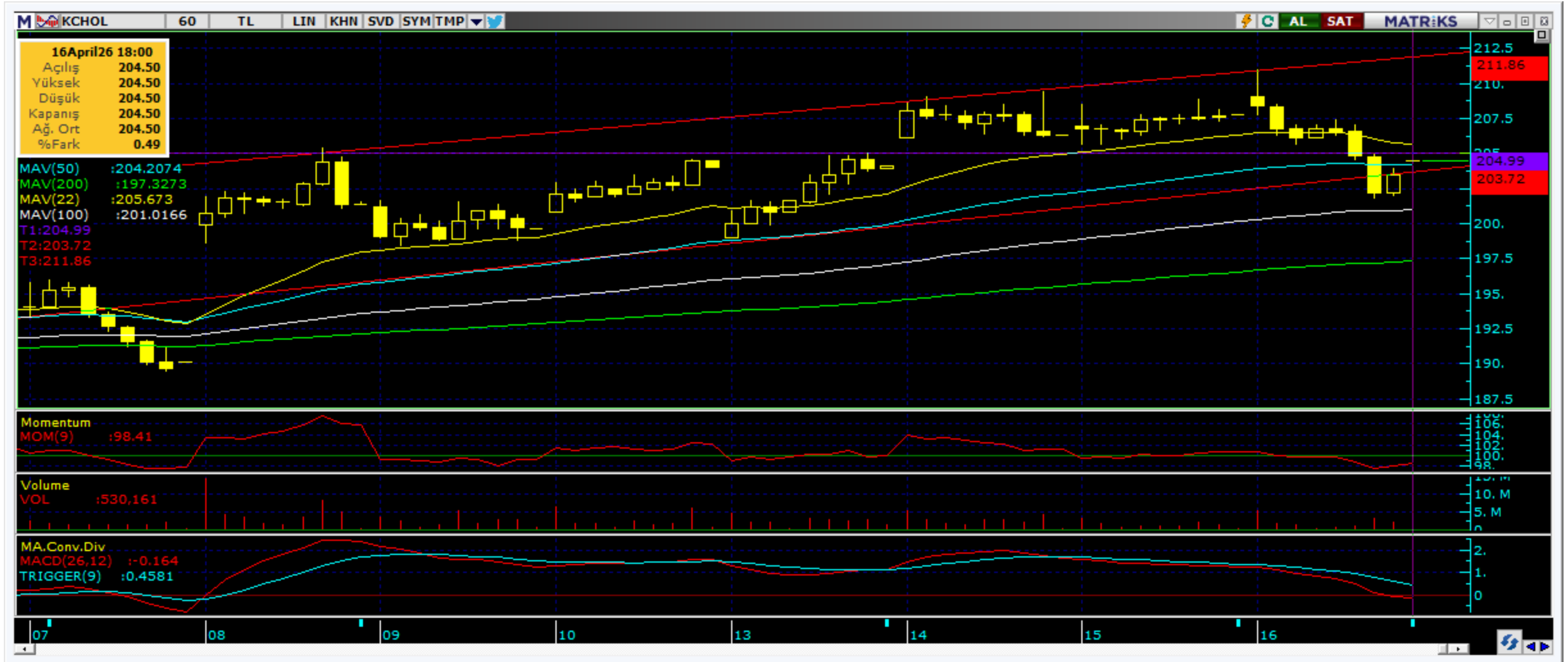

Kodu	Son	1G Değ.	Yab. %	3A Ort.H	Pivot	1.Destek	2.Destek	1.Direnç	2.Direnç
KCHOL	204.50	-1.59%	47.10	151.3 mn\$	205.77	200.50	196.50	209.50	215.00

*Tablolar seans sonu kapanış rakamlarıdır. Grafik ile saat farkından kaynaklı fiyat farklılıkları olabilir.

Şirketler Teknik Analiz Görünümü – Anadolu Grubu Holding



Kodu	Son	1G Değ.	Yab. %	3A Ort.H	Pivot	1.Destek	2.Destek	1.Direnç	2.Direnç
AGHOL	30.82	-0.90%	26.34	4.4 mn\$	31.03	30.45	30.10	31.40	31.95

*Tablolar seans sonu kapanış rakamlarıdır. Grafik ile saat farkından kaynaklı fiyat farklılıkları olabilir.

Şirketler Teknik Analiz Görünümü – Arçelik



Kodu	Son	1G Değ.	Yab. %	3A Ort.H	Pivot	1.Destek	2.Destek	1.Direnç	2.Direnç
ARCLK	116.00	-2.19%	17.90	9.3 mn\$	117.30	114.00	112.50	119.00	122.00

*Tablolar seans sonu kapanış rakamlarıdır. Grafik ile saat farkından kaynaklı fiyat farklılıkları olabilir.

Şirketler Teknik Analiz Görünümü – Alarko Holding



Kodu	Son	1G Değ.	Yab. %	3A Ort.H	Pivot	1.Destek	2.Destek	1.Direnç	2.Direnç
ALARK	93.20	-0.90%	12.27	18.1 mn\$	93.87	92.00	90.75	95.10	96.95

*Tablolar seans sonu kapanış rakamlarıdır. Grafik ile saat farkından kaynaklı fiyat farklılıkları olabilir.

Şirketler Teknik Analiz Görünümü – Sabancı Holding



Kodu	Son	1G Değ.	Yab. %	3A Ort.H	Pivot	1.Destek	2.Destek	1.Direnç	2.Direnç
SAHOL	99.50	-1.09%	35.05	94.8 mn\$	100.13	98.05	96.65	101.50	103.50

*Tablolar seans sonu kapanış rakamlarıdır. Grafik ile saat farkından kaynaklı fiyat farklılıkları olabilir.

Şirketler Teknik Analiz Görünümü – Mavi Giyim



Kodu	Son	1G Değ.	Yab. %	3A Ort.H	Pivot	1.Destek	2.Destek	1.Direnç	2.Direnç
MAVI	43.92	0.23%	44.80	7.5 mn\$	44.15	43.35	42.85	44.70	45.45

*Tablolar seans sonu kapanış rakamlarıdır. Grafik ile saat farkından kaynaklı fiyat farklılıkları olabilir.

Şirketler Teknik Analiz Görünümü – Şok Market



Kodu	Son	1G Değ.	Yab. %	3A Ort.H	Pivot	1.Destek	2.Destek	1.Direnç	2.Direnç
SOKM	50.90	-1.26%	35.29	8.3 mn\$	51.67	50.15	49.35	52.45	53.95

*Tablolar seans sonu kapanış rakamlarıdır. Grafik ile saat farkından kaynaklı fiyat farklılıkları olabilir.

Şirketler Teknik Analiz Görünümü – Medical Park



Kodu	Son	1G Değ.	Yab. %	3A Ort.H	Pivot	1.Destek	2.Destek	1.Direnç	2.Direnç
MPARK	456.50	-3.69%	46.78	6.8 mn\$	464.08	448.00	440.00	472.50	488.50

*Tablolar seans sonu kapanış rakamlarıdır. Grafik ile saat farkından kaynaklı fiyat farklılıkları olabilir.

Bugün hareketlenmesi muhtemel hisseler ↑ MGROS



Kodu	Son	Yab. %	Pivot	1.Destek	2.Destek	1.Direnç	2.Direnç	1 Ay Ort.Hac.(Adet) / Son	Fark
MGROS	659.50	40.30	657.33	651.50	644.00	665.00	671.00	2.2 mn / 2.1 mn	▼ -3%

*Tablolar seans sonu kapanış rakamlarıdır. Grafik ile saat farkından kaynaklı fiyat farklılıkları olabilir.



Bugün hareketlenmesi muhtemel hisseler ↑ TCELL



Kodu	Son	Yab. %	Pivot	1.Destek	2.Destek	1.Direnç	2.Direnç	1 Ay Ort.Hac.(Adet) / Son	Fark
TCELL	117.30	73.89	117.50	116.50	115.50	118.50	119.50	18.4 mn / 13.4 mn	▼ -27%

*Tablolar seans sonu kapanış rakamlarıdır. Grafik ile saat farkından kaynaklı fiyat farklılıkları olabilir.

Şirketler Teknik Analiz Görünümü – BIST 30 Seviyeler

Kodu	Son	1G Değ.	Yab. %	3A Ort.H	Pivot	1.Destek	2.Destek	1.Direnç	2.Direnç
AEFES	18.58	-1.28%	43.97	25.7 mn\$	18.72	18.35	18.10	18.95	19.30
AKBNK	78.10	-1.01%	56.88	217.3 mn\$	78.70	76.90	75.70	79.90	81.70
ASELS	411.00	-1.38%	59.13	304.0 mn\$	413.17	404.00	396.50	420.50	429.50
ASTOR	192.00	-1.54%	53.55	146.1 mn\$	194.60	187.50	183.00	199.00	206.50
BIMAS	746.00	-0.93%	47.13	97.6 mn\$	751.67	738.50	730.50	759.50	772.50
DSTKF	2,194.00	3.00%	11.86	38.8 mn\$	2,173.33	2,152.50	2,111.50	2,214.50	2,235.50
EKGYO	20.96	-1.13%	24.97	74.7 mn\$	21.23	20.65	20.35	21.55	22.10
ENKAI	103.80	-0.38%	28.50	26.4 mn\$	104.43	102.00	100.00	106.50	108.50
EREGL	30.90	-2.34%	23.22	117.7 mn\$	31.29	30.45	30.00	31.75	32.60
FROTO	105.90	-0.84%	39.88	42.0 mn\$	106.87	104.50	103.00	108.00	110.50
GARAN	137.00	-1.30%	9.18	117.6 mn\$	138.03	135.50	134.00	139.50	142.00
GUBRF	523.50	-1.13%	12.79	30.7 mn\$	528.17	515.50	507.00	536.50	549.00
ISCTR	14.44	-0.76%	30.69	231.3 mn\$	14.51	14.25	14.05	14.70	14.95
KCHOL	204.50	-1.59%	47.10	151.3 mn\$	205.77	200.50	196.50	209.50	215.00
KRDMD	35.72	-2.03%	14.06	41.8 mn\$	36.09	35.15	34.60	36.65	37.55
MGROS	659.50	0.46%	40.30	47.0 mn\$	657.33	651.50	644.00	665.00	671.00
PETKM	22.68	3.09%	11.86	47.1 mn\$	22.55	22.15	21.60	23.10	23.50
PGSUS	186.00	-1.22%	12.23	107.6 mn\$	187.43	183.50	181.00	190.00	194.00
SAHOL	99.50	-1.09%	35.05	94.8 mn\$	100.13	98.05	96.65	101.50	103.50
SASA	3.06	2.34%	22.97	152.3 mn\$	3.08	2.98	2.89	3.17	3.27
SISE	46.90	-2.74%	12.19	80.7 mn\$	47.59	46.05	45.20	48.45	50.00
TAVHL	311.75	-3.03%	73.40	20.1 mn\$	317.58	306.00	300.00	323.50	335.00
TCELL	117.30	0.17%	73.89	69.7 mn\$	117.50	116.50	115.50	118.50	119.50
THYAO	317.25	-0.63%	23.26	387.4 mn\$	319.08	313.50	310.00	322.50	328.00
TOASO	288.25	-3.60%	30.26	27.6 mn\$	292.42	282.00	275.50	299.00	309.50
TRALT	46.00	-3.12%	35.66	125.7 mn\$	46.70	45.30	44.60	47.40	48.80
TTKOM	62.85	-0.16%	51.99	28.8 mn\$	63.28	62.05	61.30	64.05	65.30
TUPRS	268.00	2.58%	42.14	203.5 mn\$	265.83	263.50	259.50	270.00	272.50
VAKBN	33.82	-0.88%	3.30	32.7 mn\$	33.97	33.45	33.05	34.35	34.90
YKBNK	37.48	-0.27%	35.83	168.1 mn\$	37.61	37.15	36.80	37.95	38.45

Kısa Vadeli İşlem Önerilerinin Perf./ Raporlar / Tarihi Zirveler

Tarih sıralamasına göre son 10 tane işlem önerimiz ve performansları aşağıdaki tabloda gösterilmektedir.

	Öneri	Öneri Tarihi	AL	SAT	Acilis Fiyat (₺)	Hedef Fiyat (TL)	Hedef %	Stop Fiyat (₺)	Stop %	Kapanis Fiyat (₺)	Kapanış Tarihi	Getiri/ Zarar	Gün Sayısı	Öneri Durumu	
Kısa Vadeli İşlem Önerileri	Hisse	16/04/2026	ASTOR		197.40	201.50	2.1%	194.9	-1.3%	201.50	16/04/2026	2.1%	0	Kapalı	
	Hisse	16/04/2026	MPARK		477.50	487.25	2.0%	471.5	-1.3%	471.50	16/04/2026	-1.3%	0	Kapalı	
	Hisse	16/04/2026	ALARK		95.10	97.05	2.1%	93.9	-1.3%	93.90	16/04/2026	-1.3%	0	Kapalı	
	Hisse	16/04/2026	KCHOL		210.20	214.50	2.0%	208.2	-1.0%	208.20	16/04/2026	-1.0%	0	Kapalı	
	Hisse	16/04/2026	THYAO		323.00	329.75	2.1%	320	-0.9%	320.00	16/04/2026	-0.9%	0	Kapalı	
	İkili İşl	16/04/2026	THYAO	PGSUS	1.68	1.74	4.0%	1.644	-2.0%						Açık
	İkili İşl	16/04/2026	THYAO	TAVHL	0.98	1.02	4.0%	0.961	-2.0%						Açık
	Hisse	16/04/2026	TTKOM		63.80	65.05	2.0%	63.15	-1.0%	63.15	16/04/2026	-1.0%	0	Kapalı	
	Hisse	16/04/2026	KRDMD		36.68	37.44	2.1%	36.34	-0.9%	36.34	16/04/2026	-0.9%	0	Kapalı	
	Hisse	16/04/2026	TURSG		14.05	14.34	2.1%	13.92	-0.9%	13.92	16/04/2026	-0.9%	0	Kapalı	
Orta Vadeli İşlem Önerileri	Hisse	11/03/2026	MAVI		41.14	47.34	15.1%	39.1	-5.0%					Açık	
	Hisse	11/03/2026	ASTOR		191.30	220.10	15.1%	181.8	-5.0%	207.20	25/03/2026	8.3%	14	Kapalı	
	Hisse	19/03/2026	ENJSA		121.60	140.00	15.1%	115.6	-4.9%					Açık	
	Hisse	19/03/2026	AKSEN		77.75	89.45	15.0%	73.9	-5.0%					Açık	
	Hisse	25/03/2026	MGROS		601.50	692.50	15.1%	572	-4.9%	656.00	15/04/2026	9.1%	21	Kapalı	
	Hisse	03/04/2026	TKFEN		103.90	119.60	15.1%	98.8	-4.9%	116.50	13/04/2026	12.1%	10	Kapalı	
	Hisse	14/04/2026	ASTOR		202.40	232.90	15.1%	192.4	-4.9%					Açık	
	Hisse	14/04/2026	AKBNK		79.10	91.00	15.0%	75.2	-4.9%					Açık	
	Hisse	14/04/2026	FROTO		105.20	121.10	15.1%	100	-4.9%					Açık	
	Hisse	14/04/2026	TURSG		13.59	15.64	15.1%	12.92	-4.9%					Açık	

Zirve Kapanışı Yapan BIST Hisseleri

ALKLC	AYGAZ	ANELE	EGPRO	CRDFA	EDATA	ENJSA	EGEPO	KTLEV	RALYH
GMTAS	KGYO	TUPRS	VERUS	VANGD	SVGYO	TMPOL	IZFAS	KUYAS	DSTKF
RGYAS	IEYHO	LIDER							

Tüm önerilerimize eşzamanlı olarak ulaşmak isteyenler Trademaster Mobile uygulamasında yer alan «Bildirimler» sekmesinde yer alan bildirimleri takip edebilirler.

[İş Yatırım TradeMaster Mobil - Android Apps on Google Play](#)

[TradeMaster Mobile App Store'da \(apple.com\)](#)

Bugün hareketlenmesi muhtemel hisseler

Kodu	Son	Pivot	1.Destek	2.Destek	1.Direnc	2.Direnc
MGROS	659.50	657.33	651.50	644.00	665.00	671.00
TCELL	117.30	117.50	116.50	115.50	118.50	119.50

*Tarihi yüksek seviyelerdeki hisseler, long yönde değerlendirilmelidir. Bu hisseler geçtiğimiz günlerde de tarihi zirve yapmış veya ilk kez tarihi zirve yapıyor olabilir. Bu hisseleri elinde tutan hiçbir yatırımcı TL bazında zararda değildir. Fiyat grafiğinin (TL grafikler) sol tarafında mevcut fiyattan yüksek fiyatta maliyeti olan yatırımcı yoktur. Dolayısıyla yükselen fiyatlar, zararda olan yatırımcıların satışlarıyla karşılaşmaz, sadece kar realizasyonu yapan yatırımcılar olabilir. Bu bağlamda yükselen bir stop fiyatıyla bu kağıtlarda yatırımcı olmak çok uygun bir risk/kazanç oranı sunmaktadır.

Uyarı Notu

İşbu rapor içerisinde yer alan bilgiler, İş Yatırım Menkul Değerler A.Ş. (“İş Yatırım” veya “Şirket”) tarafından bilgilendirme amacı ile hazırlanmıştır. Yatırım bilgi, yorum ve tavsiyeleri yatırım danışmanlığı kapsamında değildir. Yatırım danışmanlığı hizmeti; aracı kurumlar, portföy yönetim şirketleri, mevduat kabul etmeyen bankalar ile müşteri arasında imzalanacak yatırım danışmanlığı sözleşmesi çerçevesinde sunulmaktadır. Burada yer alan yorum ve tavsiyeler, yorum ve tavsiyede bulunanların kişisel görüşlerine dayanmaktadır. Herhangi bir yatırım aracının alım-satım önerisi ya da getiri vaadi olarak yorumlanmamalıdır. Bu görüşler mali durumunuz ile risk ve getiri tercihlerinize uygun olmayabilir. Bu nedenle, sadece burada yer alan bilgilere dayanarak yatırım kararı verilmesi beklentilerinize uygun sonuçlar doğurmayabilir. Yatırımcılar, yatırım kararlarını kendi özel yatırım hedeflerine ve mali durumlarına göre ve gerekli gördüklerinde bağımsız danışmanların yardımıyla vermelidir.

Burada yer alan fiyatlar, veriler ve bilgilerin tam ve doğru olduğu garanti edilemez; içerik, haber verilmeksizin değiştirilebilir. Tüm veriler, İş Yatırım tarafından Borsa İstanbul A.Ş., Sermaye Piyasası Kurulu, Türkiye Cumhuriyet Merkez Bankası A.Ş. gibi kamu kurumları, çeşitli medya kuruluşları ve güvenilir olduğuna inanılan kaynaklardan alınmıştır. Bu kaynakların kullanılması nedeni ile ortaya çıkabilecek hatalardan İş Yatırım Menkul Değerler A.Ş. sorumlu değildir.

Bu rapor ve içindeki bilgiler bazı geleceğe dönük varsayımlar içermekle birlikte, bu varsayımlar kesin veya mutlak sonuçları garanti etmemektedir. Rapordaki bilgiler doğrulama, tamamlama veya değişiklik gerektirebilir. Bu doğrultuda, Şirket herhangi bir tarafa bildirimde bulunmaksızın veya izin almaksızın dilediği zaman gerekli değişiklikleri yapma hakkını saklı tutar.

Bu içeriğe ilişkin tüm telif hakları İş Yatırım Menkul Değerler A.Ş.’ye aittir. Bu içerik, açık iznimiz olmaksızın başkaları tarafından herhangi bir amaçla, kısmen veya tamamen çoğaltılamaz, dağıtılamaz, yayımlanamaz veya değiştirilemez ya da elektronik ortamda ek olarak gönderilemez. (www.isyatirim.com.tr)

Bu rapor, herhangi bir menkul kıymetinin satışı veya devralınmasına ilişkin bir teklif, davet veya yatırım yapma yönünde bir teşvik teşkil etmemektedir ve hiçbir hukuki anlaşma veya sözleşmeye dayanak oluşturmaz. Yatırımcıların, burada yer alan tüm konularla ilgili kendi araştırmalarını yapmaları ve yatırım kararlarını bu araştırmalar doğrultusunda almaları gerekmektedir. Bu raporun içeriğinin kullanımından doğabilecek zararlardan dolayı Şirket, Yönetim Kurulu Üyeleri, yöneticileri veya çalışanları sorumluluk veya yükümlülük kabul etmemektedir.

“Öneri bilgilendirmesi: İş Yatırım Menkul Değerler A.Ş.’nin (“İş Yatırım” veya “Şirket”), Borsa İstanbul A.Ş.’de (“BİST”) bünyesinde yer alan halka açık şirketler için AL, TUT ve SAT yönündeki önerileri BIST-100 endeksinin (endeks) beklenen getirisine göre değerlendirilmektedir. Tüm bu öneriler İş Yatırım Araştırma Bölümü analistleri tarafından şirketlerin ileride elde edeceği tahmin edilen karları, nakit akımları ve bilançolarına göre bağımsız olarak değerlendirilir. Ek olarak, analistler koşulların elverişsiz olduğu veya doğru değerlendirme yapmanın mümkün olmadığı durumlarda bazı hisse senetleri için geçici olarak GÖZDEN GEÇİRİLİYOR önerisi verebilirler. Münferit her şirket için yatırım önerisi sırasıyla belirtilen şu kriterlere göre değerlendirilir, İş Yatırım Hisse senedi tavsiye metodolojisi:

Artış Potansiyeli > %25 : AL ,
%10 < Artış Potansiyeli < %25 : TUT,
Artış Potansiyeli < %10 : SAT,

Her sınır değeri için analist +/- %5 kanaat kullanabilmektedir.

Teşekkürler

İŞ YATIRIM

