

Teknik Görünüm Raporu

24.04.2026

Araştırma Müdürlüğü

İŞ YATIRIM



BIST 100 Teknik Analiz Görünümü



Destek Direnç Seviyeleri ve Pivot Değeri

Kodu	Son Fiyat	1 GünΔ	Pivot	1.Destek	2.Destek	1.Direnç	2.Direnç
BIST-100	14,335.49	-0.28%	14,334	14,306	14,276	14,364	14,392
BIST-30	16,458.09	-0.08%	16,458	16,421	16,384	16,495	16,532
BIST-50	12,894.10	-0.20%	12,892	12,866	12,839	12,920	12,946

*Tablolar seans sonu kapanış rakamlarıdır. Grafik ile saat farkından kaynaklı fiyat farklılıkları olabilir.

Vadeli Endeks Kontratı Teknik Analiz Görünümü



Destek Direnç Seviyeleri ve Pivot Değeri							
Kodu	Son Fiyat	1 GünΔ	Pivot	1.Destek	2.Destek	1.Direnç	2.Direnç
F_XU0300426	16,604.00	0.08%	16,600	16,461	16,317	16,744	16,883
F_XU0300626	17,440.00	-0.07%	17,453	17,292	17,143	17,602	17,763
F_XU0300826	18,268.00	0.08%	18,303	18,110	17,951	18,462	18,655

*Tablolar seans sonu kapanış rakamlarıdır. Grafik ile saat farkından kaynaklı fiyat farklılıkları olabilir.

Döviz Teknik Analiz Görünümü



Destek Direnç Seviyeleri ve Pivot Değeri

Kodu	Son Fiyat	1 GünΔ	Pivot	1.Destek	2.Destek	1.Direnç	2.Direnç
F_USDTRY0426	45.1480	-0.10%	45.1550	45.1280	45.1080	45.1750	45.2020
F_USDTRY0526	46.1400	-0.19%	46.1693	46.1107	46.0813	46.1987	46.2573
F_USDTRY0626	47.6090	-0.13%	47.6407	47.5513	47.4937	47.6983	47.7877

*Tablolar seans sonu kapanış rakamlarıdır. Grafik ile saat farkından kaynaklı fiyat farklılıkları olabilir.



Piyasa Görünümü

XUTUM Hisse Senetleri Piyasası Alış Satış Rakamları

Aracı Kurum	Net(mnTL)	Aracı Kurum	Net(mnTL)
Tera Yatırım	1,781.8	HSBC Yatırım	-4,072.0
Garanti BBVA	1,271.4	Bank of America Yat.E	-3,499.1
Halk Yatırım	1,199.5	Ak Yatırım	-1,574.6
Ziraat Yat.	1,058.2	İş Yatırım	-1,175.5
Yapi Kredi Yat.	835.6	Info Yatırım	-866.8
Aracı Kurum	Net(mnTL)	Aracı Kurum	Net(mnTL)
Tera Yatırım	139,487.2	Info Yatırım	-47,599.4
Bank of America Yat.E	84,841.4	A1 Capital Menkul	-42,472.7
Ak Yatırım	27,264.3	İş Yatırım	-39,828.2
Alnus Yatırım	19,861.9	QNB Finans	-19,476.3
Pusula Yat.	19,825.0	Garanti BBVA	-16,058.3

BIST100 -1 Ay Ort.Hac. Göre Hacim Artışı Olan Hisseler (Adet)

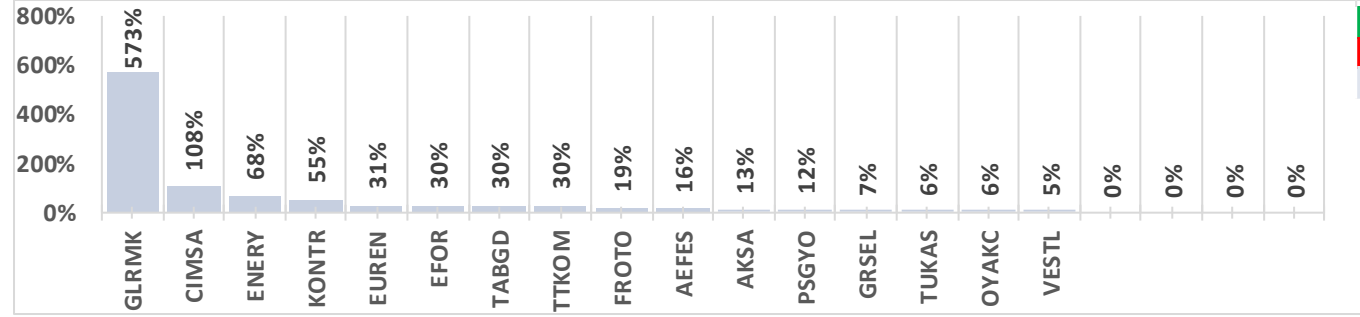

BIST-TUM Fiyatlar	
Artan	220
Azalan	371
Aynı	19

Nisan Vadeli Endeks Kontratı Alış Satış Rakamları

Aracı Kurum	Net(mn Lot)	Aracı Kurum	Net(mn Lot)
Bank of America	15,840	Garanti BBVA	-4,619
Teb Yatırım	6,523	Deniz Yatırım	-3,759
Yapi Kredi	1,777	QNB Finans	-2,431
Phillipcapital	1,699	Info	-2,188
Basket Men.	550	Ak Yatırım	-1,926
Aracı Kurum	Net(mn Lot)	Aracı Kurum	Net(mn Lot)
Yapi Kredi	132,985	İş Yatırım	-128,372
Teb Yatırım	121,208	Bank of America	-47,768
HSBC Yatırım	24,750	Ak Yatırım	-34,784
Halk Yatırım	3,026	QNB Finans	-9,348
Phillipcapital	2,312	Strateji Men.	-6,574

Endeks Sözleşmesi Açık Pozisyon Sayıları

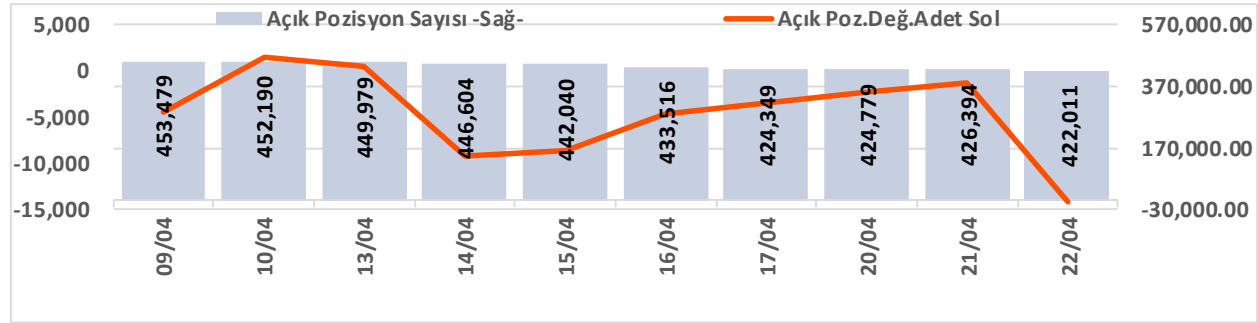

Açık Pozisyon	Hacim Adet	Fiyat	Yön	Güç
Artış ↑	Artış ↑	Yukarı ↑	↑	Güçlü
Artış ↑	Artış ↑	Aşağı ↓	↓	Güçlü
Düşüş ↓	Düşüş ↓	Aşağı ↓	↓	Zayıf
Düşüş ↓	Düşüş ↓	Yukarı ↑	↑	Zayıf

Nisan Vadeli USDTRY Kontratı Alış Satış Rakamları

Aracı Kurum	Net(mn Lot)	Aracı Kurum	Net(mn Lot)
Deniz Yatırım	25,743	Bank of America	-64,852
Yapi Kredi Bank	25,000	Global Menkul	-14,089
Oyak Yatırım	20,078	Alternatif Menk.	-10,000
Burgan Yatırım	10,000	Yapi Kredi Yat.	-3,731
Akbank	8,000	İş Yatırım	-3,398
Aracı Kurum	Net(mn Lot)	Aracı Kurum	Net(mn Lot)
Yapi Kredi Yat.	511,536	Bank of America	-642,854
QNB Bank	495,330	QNB Finans	-235,835
Akbank	206,170	Tera Yatırım Me	-221,976
Nurul Yat. Bank.	194,045	Global Menkul	-163,811
Deutsche	179,938	Deniz Yatırım	-160,167

Döviz Sözleşmesi Açık Pozisyon Sayıları

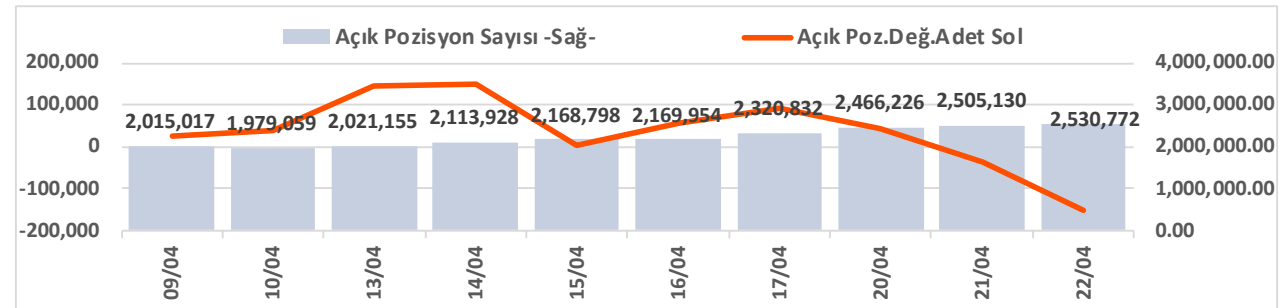

Şirketler Teknik Analiz Görünümü – Garanti Bankası



Kodu	Son	1G Değ.	Yab. %	3A Ort.H	Pivot	1.Destek	2.Destek	1.Direnç	2.Direnç
GARAN	139.40	-1.69%	9.34	112.9 mn\$	140.90	138.00	136.00	142.50	145.50

*Tablolar seans sonu kapanış rakamlarıdır. Grafik ile saat farkından kaynaklı fiyat farklılıkları olabilir.

Şirketler Teknik Analiz Görünümü – Türk Hava Yolları



Kodu	Son	1G Değ.	Yab. %	3A Ort.H	Pivot	1.Destek	2.Destek	1.Direnç	2.Direnç
THYAO	323.50	-1.07%	23.47	391.0 mn\$	323.50	323.00	322.50	324.00	324.50

*Tablolar seans sonu kapanış rakamlarıdır. Grafik ile saat farkından kaynaklı fiyat farklılıkları olabilir.

Şirketler Teknik Analiz Görünümü – İş Bankası



Kodu	Son	1G Değ.	Yab. %	3A Ort.H	Pivot	1.Destek	2.Destek	1.Direnç	2.Direnç
ISCTR	14.79	-0.07%	32.13	227.7 mn\$	14.80	14.75	14.75	14.80	14.85

*Tablolar seans sonu kapanış rakamlarıdır. Grafik ile saat farkından kaynaklı fiyat farklılıkları olabilir.

Şirketler Teknik Analiz Görünümü – Akbank



Kodu	Son	1G Değ.	Yab. %	3A Ort.H	Pivot	1.Destek	2.Destek	1.Direnç	2.Direnç
AKBNK	79.25	-1.86%	57.07	216.8 mn\$	80.02	77.95	76.60	81.35	83.40

*Tablolar seans sonu kapanış rakamlarıdır. Grafik ile saat farkından kaynaklı fiyat farklılıkları olabilir.



Şirketler Teknik Analiz Görünümü – Yapı Kredi Bankası



Kodu	Son	1G Değ.	Yab. %	3A Ort.H	Pivot	1.Destek	2.Destek	1.Direnç	2.Direnç
YKBNK	37.94	-1.56%	36.04	165.6 mn\$	38.30	37.45	37.00	38.80	39.60

*Tablolar seans sonu kapanış rakamlarıdır. Grafik ile saat farkından kaynaklı fiyat farklılıkları olabilir.

Şirketler Teknik Analiz Görünümü – Vakıfbank



Kodu	Son	1G Değ.	Yab. %	3A Ort.H	Pivot	1.Destek	2.Destek	1.Direnç	2.Direnç
VAKBN	33.34	-1.13%	3.19	33.1 mn\$	33.55	32.95	32.55	33.95	34.55

*Tablolar seans sonu kapanış rakamlarıdır. Grafik ile saat farkından kaynaklı fiyat farklılıkları olabilir.

Şirketler Teknik Analiz Görünümü – Halkbank



Kodu	Son	1G Değ.	Yab. %	3A Ort.H	Pivot	1.Destek	2.Destek	1.Direnç	2.Direnç
HALKB	40.36	-0.93%	0.60	62.2 mn\$	40.58	39.80	39.25	41.15	41.90

*Tablolar seans sonu kapanış rakamlarıdır. Grafik ile saat farkından kaynaklı fiyat farklılıkları olabilir.

Şirketler Teknik Analiz Görünümü – Emlak Konut GYO



Kodu	Son	1G Değ.	Yab. %	3A Ort.H	Pivot	1.Destek	2.Destek	1.Direnç	2.Direnç
EKGYO	21.16	-0.75%	25.70	68.0 mn\$	21.16	21.10	21.00	21.25	21.30

*Tablolar seans sonu kapanış rakamlarıdır. Grafik ile saat farkından kaynaklı fiyat farklılıkları olabilir.

Şirketler Teknik Analiz Görünümü – Turkcell İletişim

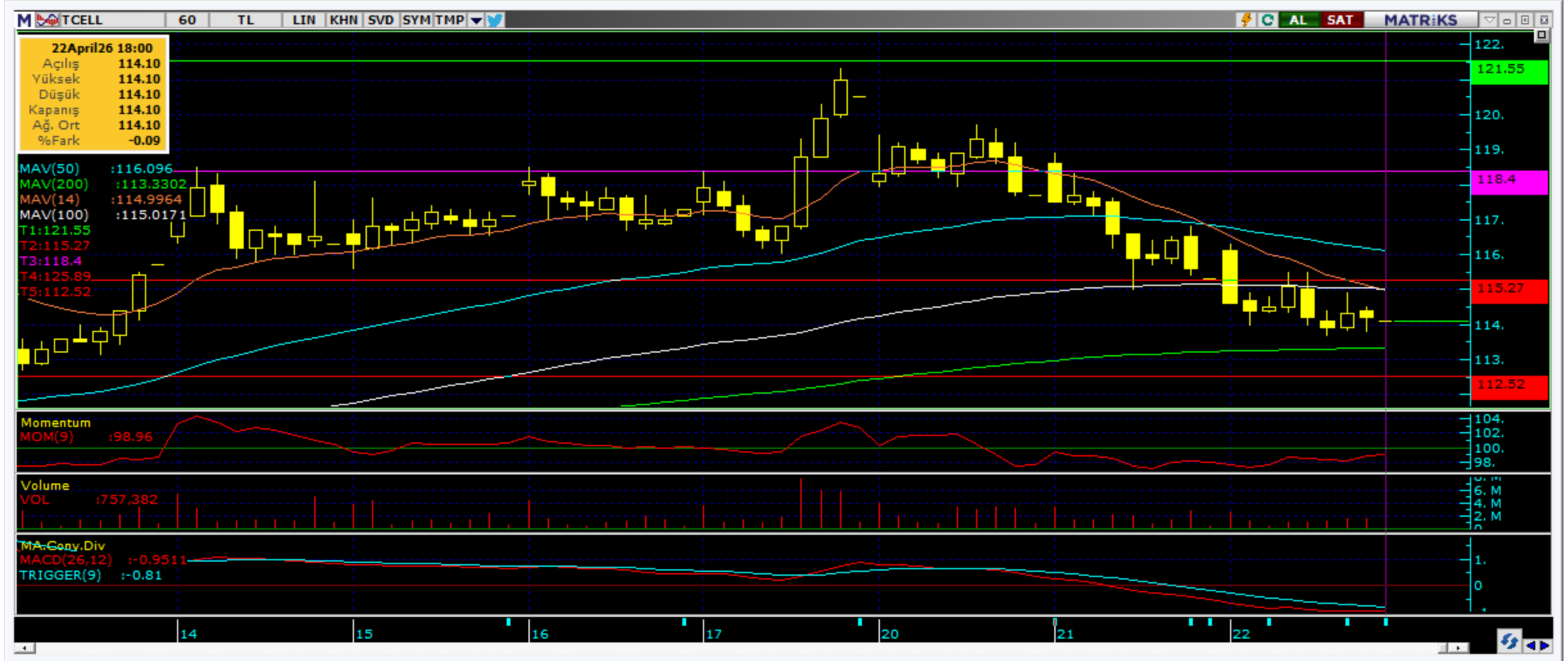

Kodu	Son	1G Değ.	Yab. %	3A Ort.H	Pivot	1.Destek	2.Destek	1.Direnç	2.Direnç
TCELL	114.10	-1.04%	73.92	66.7 mn\$	114.70	113.00	112.00	115.50	117.50

*Tablolar seans sonu kapanış rakamlarıdır. Grafik ile saat farkından kaynaklı fiyat farklılıkları olabilir.

Şirketler Teknik Analiz Görünümü – Enka İnşaat



Kodu	Son	1G Değ.	Yab. %	3A Ort.H	Pivot	1.Destek	2.Destek	1.Direnç	2.Direnç
ENKAI	106.80	1.23%	28.61	26.2 mn\$	106.50	105.50	104.50	107.50	108.50

*Tablolar seans sonu kapanış rakamlarıdır. Grafik ile saat farkından kaynaklı fiyat farklılıkları olabilir.

Şirketler Teknik Analiz Görünümü – Koç Holding



Kodu	Son	1G Değ.	Yab. %	3A Ort.H	Pivot	1.Destek	2.Destek	1.Direnç	2.Direnç
KCHOL	204.90	-0.53%	47.45	145.7 mn\$	205.10	202.00	199.00	208.00	211.00

*Tablolar seans sonu kapanış rakamlarıdır. Grafik ile saat farkından kaynaklı fiyat farklılıkları olabilir.

Şirketler Teknik Analiz Görünümü – Anadolu Grubu Holding



Kodu	Son	1G Değ.	Yab. %	3A Ort.H	Pivot	1.Destek	2.Destek	1.Direnç	2.Direnç
AGHOL	31.30	-2.07%	26.25	4.2 mn\$	31.49	30.45	29.65	32.30	33.35

*Tablolar seans sonu kapanış rakamlarıdır. Grafik ile saat farkından kaynaklı fiyat farklılıkları olabilir.

Şirketler Teknik Analiz Görünümü – Arçelik

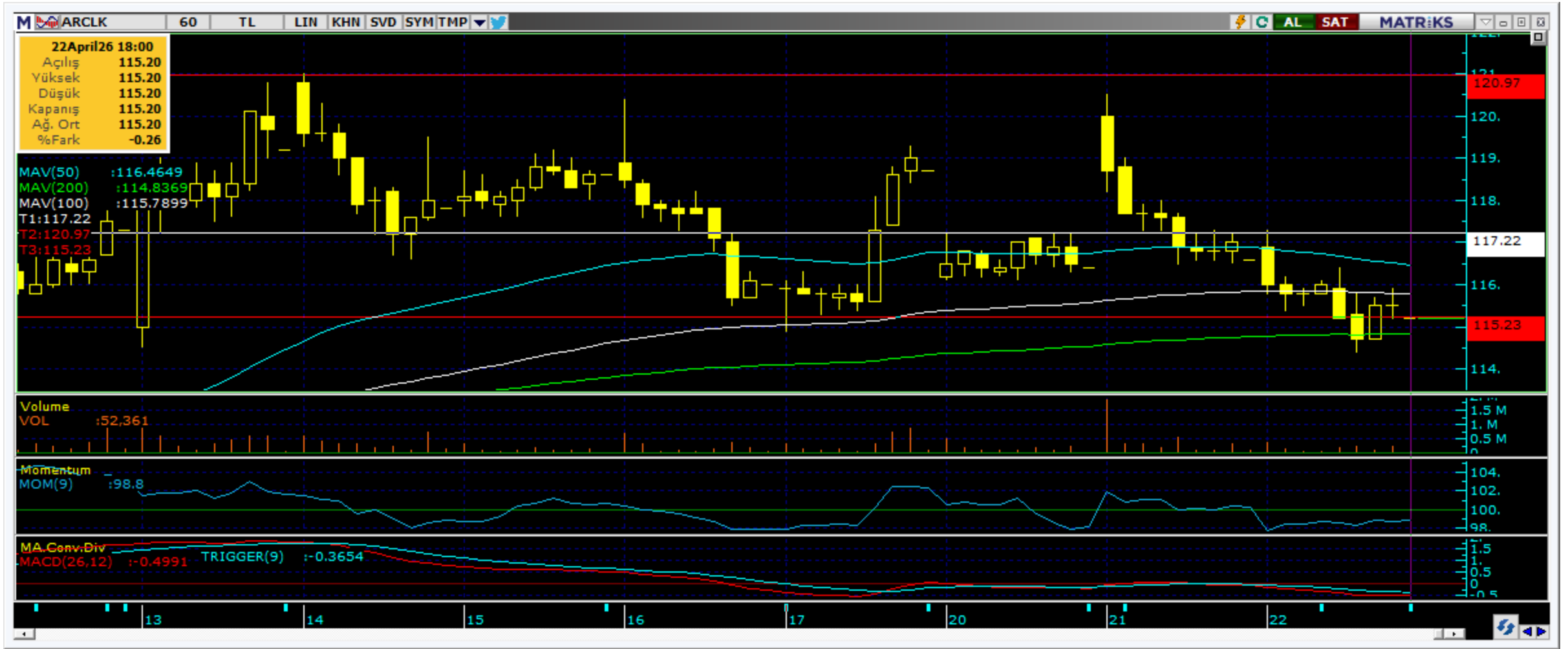

Kodu	Son	1G Değ.	Yab. %	3A Ort.H	Pivot	1.Destek	2.Destek	1.Direnç	2.Direnç
ARCLK	115.20	-1.20%	17.88	9.0 mn\$	115.33	115.00	115.00	115.50	115.50

*Tablolar seans sonu kapanış rakamlarıdır. Grafik ile saat farkından kaynaklı fiyat farklılıkları olabilir.

Şirketler Teknik Analiz Görünümü – Alarko Holding



Kodu	Son	1G Değ.	Yab. %	3A Ort.H	Pivot	1.Destek	2.Destek	1.Direnç	2.Direnç
ALARK	92.40	-1.60%	12.39	17.1 mn\$	92.17	91.95	91.45	92.65	92.85

*Tablolar seans sonu kapanış rakamlarıdır. Grafik ile saat farkından kaynaklı fiyat farklılıkları olabilir.

Şirketler Teknik Analiz Görünümü – Sabancı Holding



Kodu	Son	1G Değ.	Yab. %	3A Ort.H	Pivot	1.Destek	2.Destek	1.Direnç	2.Direnç
SAHOL	98.90	-2.08%	35.43	94.1 mn\$	99.07	98.75	98.55	99.25	99.55

*Tablolar seans sonu kapanış rakamlarıdır. Grafik ile saat farkından kaynaklı fiyat farklılıkları olabilir.



Şirketler Teknik Analiz Görünümü – Mavi Giyim



Kodu	Son	1G Değ.	Yab. %	3A Ort.H	Pivot	1.Destek	2.Destek	1.Direnç	2.Direnç
MAVI	43.70	-0.27%	44.60	7.3 mn\$	43.83	43.40	43.05	44.15	44.60

*Tablolar seans sonu kapanış rakamlarıdır. Grafik ile saat farkından kaynaklı fiyat farklılıkları olabilir.

Şirketler Teknik Analiz Görünümü – Şok Market



Kodu	Son	1G Değ.	Yab. %	3A Ort.H	Pivot	1.Destek	2.Destek	1.Direnç	2.Direnç
SOKM	50.50	-0.98%	34.30	8.4 mn\$	50.80	49.90	49.30	51.40	52.30

*Tablolar seans sonu kapanış rakamlarıdır. Grafik ile saat farkından kaynaklı fiyat farklılıkları olabilir.

Şirketler Teknik Analiz Görünümü – Medical Park



Kodu	Son	1G Değ.	Yab. %	3A Ort.H	Pivot	1.Destek	2.Destek	1.Direnç	2.Direnç
MPARK	463.00	-0.64%	46.75	6.6 mn\$	462.00	456.00	449.00	469.00	475.00

*Tablolar seans sonu kapanış rakamlarıdır. Grafik ile saat farkından kaynaklı fiyat farklılıkları olabilir.

Bugün hareketlenmesi muhtemel hisseler ↑ ENKAI



Kodu	Son	Yab. %	Pivot	1.Destek	2.Destek	1.Direnç	2.Direnç	1 Ay Ort.Hac.(Adet) / Son	Fark
ENKAI	106.80	28.61	106.50	105.50	104.50	107.50	108.50	10.6 mn / 8.7 mn	-18%

*Tablolar seans sonu kapanış rakamlarıdır. Grafik ile saat farkından kaynaklı fiyat farklılıkları olabilir.



Bugün hareketlenmesi muhtemel hisseler ↑ TUPRS



Kodu	Son	Yab. %	Pivot	1.Destek	2.Destek	1.Direnç	2.Direnç	1 Ay Ort.Hac.(Adet) / Son	Fark
TUPRS	263.00	41.83	260.33	256.50	250.00	267.00	271.00	43.9 mn / 31.9 mn	▼ -27%

*Tablolar seans sonu kapanış rakamlarıdır. Grafik ile saat farkından kaynaklı fiyat farklılıkları olabilir.

Şirketler Teknik Analiz Görünümü – BIST 30 Seviyeler

Kodu	Son	1G Değ.	Yab. %	3A Ort.H	Pivot	1.Destek	2.Destek	1.Direnç	2.Direnç
AEFES	19.20	-1.03%	43.39	24.6 mn\$	19.38	18.90	18.55	19.70	20.20
AKBNK	79.25	-1.86%	57.07	216.8 mn\$	80.02	77.95	76.60	81.35	83.40
ASELS	396.50	0.00%	58.91	277.8 mn\$	398.08	389.50	382.50	405.00	414.00
ASTOR	207.90	-3.08%	66.45	148.3 mn\$	207.50	207.00	205.50	208.50	209.50
BIMAS	763.00	1.40%	47.01	94.1 mn\$	762.00	753.50	744.00	771.50	780.00
DSTKF	2,525.00	4.21%	12.06	39.8 mn\$	2,508.83	2,430.00	2,335.50	2,603.50	2,682.50
EKGYO	21.16	-0.75%	25.70	68.0 mn\$	21.16	21.10	21.00	21.25	21.30
ENKAI	106.80	1.23%	28.61	26.2 mn\$	106.50	105.50	104.50	107.50	108.50
EREGL	32.60	-3.32%	24.84	119.4 mn\$	32.51	32.40	32.15	32.75	32.85
FROTO	102.30	-1.16%	40.61	42.3 mn\$	102.50	100.50	99.10	104.00	106.00
GARAN	139.40	-1.69%	9.34	112.9 mn\$	140.90	138.00	136.00	142.50	145.50
GUBRF	516.50	0.88%	12.56	29.6 mn\$	515.17	509.00	501.00	523.00	529.00
ISCTR	14.79	-0.07%	32.13	227.7 mn\$	14.80	14.75	14.75	14.80	14.85
KCHOL	204.90	-0.53%	47.45	145.7 mn\$	205.10	202.00	199.00	208.00	211.00
KRDMD	36.16	0.17%	13.93	43.2 mn\$	36.09	35.55	34.95	36.70	37.20
MGROS	657.50	-0.83%	40.82	46.3 mn\$	656.33	644.50	632.00	669.00	681.00
PETKM	23.00	0.35%	11.59	50.1 mn\$	22.99	22.65	22.35	23.35	23.65
PGSUS	190.20	0.00%	12.59	106.5 mn\$	190.07	187.50	185.00	192.50	195.00
SAHOL	98.90	-2.08%	35.43	94.1 mn\$	99.07	98.75	98.55	99.25	99.55
SASA	2.97	-1.98%	23.15	172.0 mn\$	3.01	2.92	2.87	3.06	3.15
SISE	47.40	0.38%	12.17	80.8 mn\$	47.27	46.70	46.00	47.95	48.55
TAVHL	308.25	-1.52%	72.18	20.3 mn\$	309.83	304.00	300.00	314.00	319.50
TCELL	114.10	-1.04%	73.92	66.7 mn\$	114.70	113.00	112.00	115.50	117.50
THYAO	323.50	-1.07%	23.47	391.0 mn\$	323.50	323.00	322.50	324.00	324.50
TOASO	293.00	1.38%	29.55	27.2 mn\$	291.00	287.50	282.00	296.50	300.00
TRALT	46.96	-2.65%	34.69	125.4 mn\$	47.55	45.75	44.60	48.75	50.50
TTKOM	63.65	-2.23%	53.01	28.1 mn\$	63.88	62.65	61.70	64.85	66.10
TUPRS	263.00	3.75%	41.83	207.7 mn\$	260.33	256.50	250.00	267.00	271.00
VAKBN	33.34	-1.13%	3.19	33.1 mn\$	33.55	32.95	32.55	33.95	34.55
YKBNK	37.94	-1.56%	36.04	165.6 mn\$	38.30	37.45	37.00	38.80	39.60

Kısa Vadeli İşlem Önerilerinin Perf./ Raporlar / Tarihi Zirveler

Tarih sıralamasına göre son 10 tane işlem önerimiz ve performansları aşağıdaki tabloda gösterilmektedir.

	Öneri	Öneri Tarihi	AL	SAT	Acilis Fiyat (₺)	Hedef Fiyat (TL)	Hedef %	Stop Fiyat (₺)	Stop %	Kapanis Fiyat (₺)	Kapanış Tarihi	Getiri/ Zarar	Gün Sayısı	Öneri Durumu	
Kısa Vadeli İşlem Önerileri	Hisse	22/04/2026	AEFES		19.51	19.91	2.1%	19.32	-1.0%	19.32	22/04/2026	-1.0%	0	Kapalı	
	Hisse	22/04/2026	AEFES		19.55	19.95	2.0%	19.36	-1.0%	19.36	22/04/2026	-1.0%	0	Kapalı	
	Hisse	22/04/2026	TTKOM		64.45	65.80	2.1%	63.85	-0.9%	63.85	22/04/2026	-0.9%	0	Kapalı	
	Hisse	22/04/2026	TKFEN		134.20	137.00	2.1%	133	-0.9%					0	Açık
	Hisse	22/04/2026	TOASO		287.50	293.50	2.1%	284.75	-1.0%	294.25	22/04/2026	2.3%	0	Kapalı	
	Hisse	22/04/2026	SELEC		90.15	92.00	2.1%	89.3	-0.9%	91.45	22/04/2026	1.4%	0	Kapalı	
	Hisse	22/04/2026	KCHOL		206.60	210.80	2.0%	204.6	-1.0%	204.60	22/04/2026	-1.0%	0	Kapalı	
	Hisse	22/04/2026	AKBNK		81.95	83.65	2.1%	81.2	-0.9%	81.20	22/04/2026	-0.9%	0	Kapalı	
	Hisse	22/04/2026	CCOLA		77.95	79.55	2.1%	77.2	-1.0%					0	Açık
	Hisse	22/04/2026	KRDMD		36.38	37.12	2.0%	36.04	-0.9%					0	Açık
Orta Vadeli İşlem Önerileri	Hisse	19/03/2026	AKSEN		77.75	89.45	15.0%	73.9	-5.0%					0	Açık
	Hisse	25/03/2026	MGROS		601.50	692.50	15.1%	572	-4.9%	656.00	15/04/2026	9.1%	21	Kapalı	
	Hisse	03/04/2026	TKFEN		103.90	119.60	15.1%	98.8	-4.9%	116.50	13/04/2026	12.1%	10	Kapalı	
	Hisse	14/04/2026	ASTOR		202.40	232.90	15.1%	192.4	-4.9%					0	Açık
	Hisse	14/04/2026	AKBNK		79.10	91.00	15.0%	75.2	-4.9%					0	Açık
	Hisse	14/04/2026	FROTO		105.20	121.10	15.1%	100	-4.9%					0	Açık
	Hisse	14/04/2026	TURSG		13.59	15.64	15.1%	12.92	-4.9%	14.91	20/04/2026	9.7%	6	Kapalı	
	Hisse	20/04/2026	EREGL		32.46	37.36	15.1%	30.86	-4.9%					0	Açık
	Hisse	20/04/2026	BIMAS		757.00	871.00	15.1%	719.5	-5.0%					0	Açık
	Hisse	22/04/2026	SELEC		88.85	102.20	15.0%	84.45	-5.0%					0	Açık

Zirve Kapanışı Yapan BIST Hisseleri

ANELE	BSOKE	CEMZY	EGEPO	GEREL	DSTKF	GMTAS	ISKPL	KTLEV	AKFIS
METRO	ODINE	PRZMA	CIMSA	TCKRC	YGGYO	ULUFA	TRGYO	trhol	KUYAS
MEYSU									

Tüm önerilerimize eşzamanlı olarak ulaşmak isteyenler Trademaster Mobile uygulamasında yer alan «Bildirimler» sekmesinde yer alan bildirimleri takip edebilirler.

[İş Yatırım TradeMaster Mobil - Android Apps on Google Play](#)

[TradeMaster Mobile App Store'da \(apple.com\)](#)

Bugün hareketlenmesi muhtemel hisseler

Kodu	Son	Pivot	1.Destek	2.Destek	1.Direnc	2.Direnc
ENKAI	106.80	106.50	105.50	104.50	107.50	108.50
TUPRS	263.00	260.33	256.50	250.00	267.00	271.00

*Tarihi yüksek seviyelerdeki hisseler, long yönde değerlendirilmelidir. Bu hisseler geçtiğimiz günlerde de tarihi zirve yapmış veya ilk kez tarihi zirve yapıyor olabilir. Bu hisseleri elinde tutan hiçbir yatırımcı TL bazında zararda değildir. Fiyat grafiğinin (TL grafikler) sol tarafında mevcut fiyattan yüksek fiyatta maliyeti olan yatırımcı yoktur. Dolayısıyla yükselen fiyatlar, zararda olan yatırımcıların satışlarıyla karşılaşmaz, sadece kar realizasyonu yapan yatırımcılar olabilir. Bu bağlamda yükselen bir stop fiyatıyla bu kağıtlarda yatırımcı olmak çok uygun bir risk/kazanç oranı sunmaktadır.

Uyarı Notu

İşbu rapor içerisinde yer alan bilgiler, İş Yatırım Menkul Değerler A.Ş. (“İş Yatırım” veya “Şirket”) tarafından bilgilendirme amacı ile hazırlanmıştır. Yatırım bilgi, yorum ve tavsiyeleri yatırım danışmanlığı kapsamında değildir. Yatırım danışmanlığı hizmeti; aracı kurumlar, portföy yönetim şirketleri, mevduat kabul etmeyen bankalar ile müşteri arasında imzalanacak yatırım danışmanlığı sözleşmesi çerçevesinde sunulmaktadır. Burada yer alan yorum ve tavsiyeler, yorum ve tavsiyede bulunanların kişisel görüşlerine dayanmaktadır. Herhangi bir yatırım aracının alım-satım önerisi ya da getiri vaadi olarak yorumlanmamalıdır. Bu görüşler mali durumunuz ile risk ve getiri tercihlerinize uygun olmayabilir. Bu nedenle, sadece burada yer alan bilgilere dayanarak yatırım kararı verilmesi beklentilerinize uygun sonuçlar doğurmayabilir. Yatırımcılar, yatırım kararlarını kendi özel yatırım hedeflerine ve mali durumlarına göre ve gerekli gördüklerinde bağımsız danışmanların yardımıyla vermelidir.

Burada yer alan fiyatlar, veriler ve bilgilerin tam ve doğru olduğu garanti edilemez; içerik, haber verilmeksizin değiştirilebilir. Tüm veriler, İş Yatırım tarafından Borsa İstanbul A.Ş., Sermaye Piyasası Kurulu, Türkiye Cumhuriyet Merkez Bankası A.Ş. gibi kamu kurumları, çeşitli medya kuruluşları ve güvenilir olduğuna inanılan kaynaklardan alınmıştır. Bu kaynakların kullanılması nedeni ile ortaya çıkabilecek hatalardan İş Yatırım Menkul Değerler A.Ş. sorumlu değildir.

Bu rapor ve içindeki bilgiler bazı geleceğe dönük varsayımlar içermekle birlikte, bu varsayımlar kesin veya mutlak sonuçları garanti etmemektedir. Rapordaki bilgiler doğrulama, tamamlama veya değişiklik gerektirebilir. Bu doğrultuda, Şirket herhangi bir tarafa bildirimde bulunmaksızın veya izin almaksızın dilediği zaman gerekli değişiklikleri yapma hakkını saklı tutar.

Bu içeriğe ilişkin tüm telif hakları İş Yatırım Menkul Değerler A.Ş.’ye aittir. Bu içerik, açık iznimiz olmaksızın başkaları tarafından herhangi bir amaçla, kısmen veya tamamen çoğaltılamaz, dağıtılamaz, yayımlanamaz veya değiştirilemez ya da elektronik ortamda ek olarak gönderilemez. (www.isyatirim.com.tr)

Bu rapor, herhangi bir menkul kıymetinin satışı veya devralınmasına ilişkin bir teklif, davet veya yatırım yapma yönünde bir teşvik teşkil etmemektedir ve hiçbir hukuki anlaşma veya sözleşmeye dayanak oluşturmaz. Yatırımcıların, burada yer alan tüm konularla ilgili kendi araştırmalarını yapmaları ve yatırım kararlarını bu araştırmalar doğrultusunda almaları gerekmektedir. Bu raporun içeriğinin kullanımından doğabilecek zararlardan dolayı Şirket, Yönetim Kurulu Üyeleri, yöneticileri veya çalışanları sorumluluk veya yükümlülük kabul etmemektedir.

“Öneri bilgilendirmesi: İş Yatırım Menkul Değerler A.Ş.’nin (“İş Yatırım” veya “Şirket”), Borsa İstanbul A.Ş.’de (“BİST”) bünyesinde yer alan halka açık şirketler için AL, TUT ve SAT yönündeki önerileri BIST-100 endeksinin (endeks) beklenen getirisine göre değerlendirilmektedir. Tüm bu öneriler İş Yatırım Araştırma Bölümü analistleri tarafından şirketlerin ileride elde edeceği tahmin edilen karları, nakit akımları ve bilançolarına göre bağımsız olarak değerlendirilir. Ek olarak, analistler koşulların elverişsiz olduğu veya doğru değerlendirme yapmanın mümkün olmadığı durumlarda bazı hisse senetleri için geçici olarak GÖZDEN GEÇİRİLİYOR önerisi verebilirler. Münferit her şirket için yatırım önerisi sırasıyla belirtilen şu kriterlere göre değerlendirilir, İş Yatırım Hisse senedi tavsiye metodolojisi:

Artış Potansiyeli > %25 : AL ,
%10 < Artış Potansiyeli < %25 : TUT,
Artış Potansiyeli < %10 : SAT,

Her sınır değeri için analist +/- %5 kanaat kullanabilmektedir.

Teşekkürler

İŞ YATIRIM

