

# Teknik Görünüm Raporu

21.05.2026

Arařtırma Müdürlüğü

İŐ YATIRIM



# BIST 100 Teknik Analiz Görünümü



Destek Direnç Seviyeleri ve Pivot Değeri

Kodu	Son Fiyat	1 GünΔ	Pivot	1.Destek	2.Destek	1.Direnç	2.Direnç
BIST-100	14,012.01	-0.13%	13,986	13,882	13,752	14,116	14,219
BIST-30	15,981.26	-0.08%	15,952	15,825	15,670	16,107	16,234
BIST-50	12,489.90	-0.03%	12,463	12,367	12,243	12,586	12,682

\*Tablolar seans sonu kapanış rakamlarıdır. Grafik ile saat farkından kaynaklı fiyat farklılıkları olabilir.

## Vadeli Endeks Kontratı Teknik Analiz Görünümü

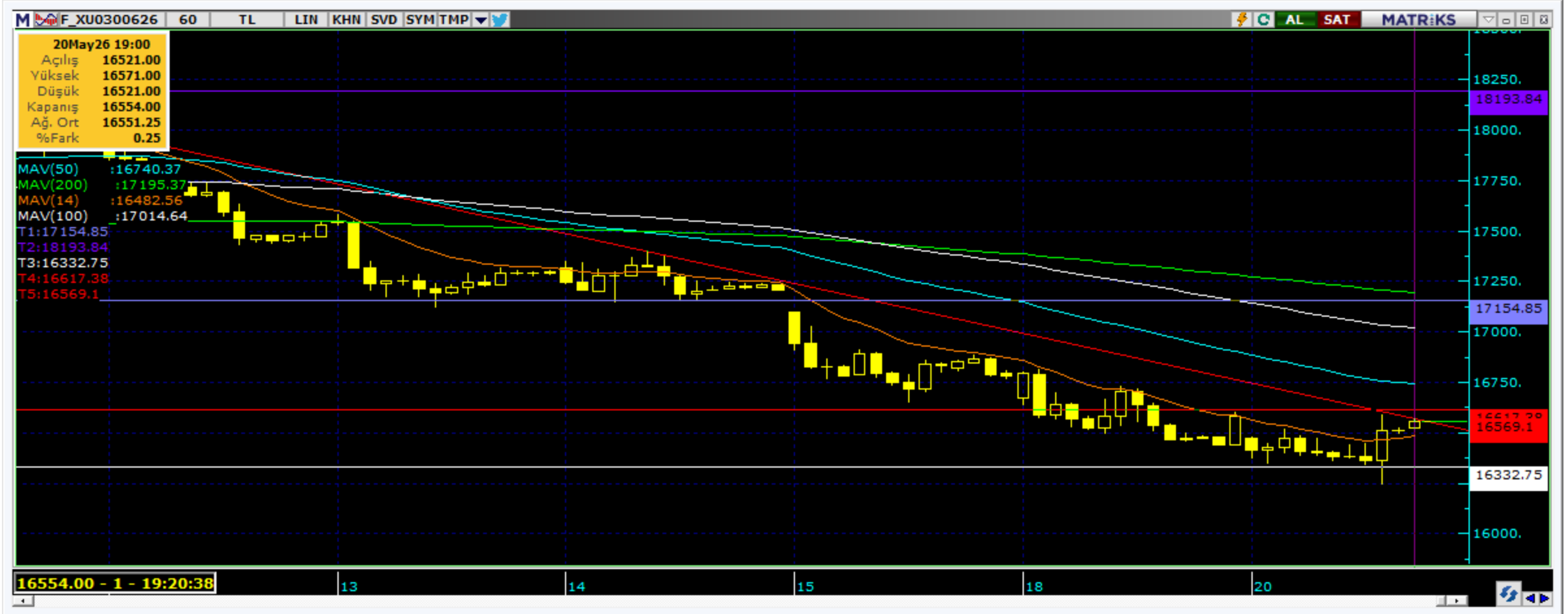

Destek Direnç Seviyeleri ve Pivot Değeri

Kodu	Son Fiyat	1 GünΔ	Pivot	1.Destek	2.Destek	1.Direnç	2.Direnç
F_XU0300626	16,513.00	0.28%	16,448	16,304	16,096	16,656	16,800
F_XU0300826	17,407.00	0.07%	17,343	17,209	17,012	17,540	17,674
F_XU0301026	18,165.00	-0.86%	18,117	18,013	17,860	18,270	18,374

\*Tablolar seans sonu kapanış rakamlarıdır. Grafik ile saat farkından kaynaklı fiyat farklılıkları olabilir.

# Döviz Teknik Analiz Görünümü



Destek Direnç Seviyeleri ve Pivot Değeri

Kodu	Son Fiyat	1 GünΔ	Pivot	1.Destek	2.Destek	1.Direnç	2.Direnç
F_USDTRY0526	45.7510	-0.06%	45.7537	45.7303	45.7097	45.7743	45.7977
F_USDTRY0626	47.2830	-0.06%	47.2923	47.2627	47.2423	47.3127	47.3423
F_USDTRY0726	48.6010	-0.21%	48.6270	48.5350	48.4690	48.6930	48.7850

\*Tablolar seans sonu kapanış rakamlarıdır. Grafik ile saat farkından kaynaklı fiyat farklılıkları olabilir.

## Piyasa Görünümü

### XUTUM Hisse Senetleri Piyasası Alış Satış Rakamları

Aracı Kurum	Net(mnTL)	Aracı Kurum	Net(mnTL)
Tera Yatirim	2,219	Info Yatirim	-1,929
Bank of America Yat.E	1,076	Deniz Yatirim	-1,114
Bulls Yatirim	889	Ünlü Menkul	-897
Gedik Yatirim	465	Garanti BBVA	-667
Tacirler Yat.	397	Halk Yatirim	-291

### BIST100 -1 Ay Ort.Hac. Göre Hacim Artışı Olan Hisseler (Adet)

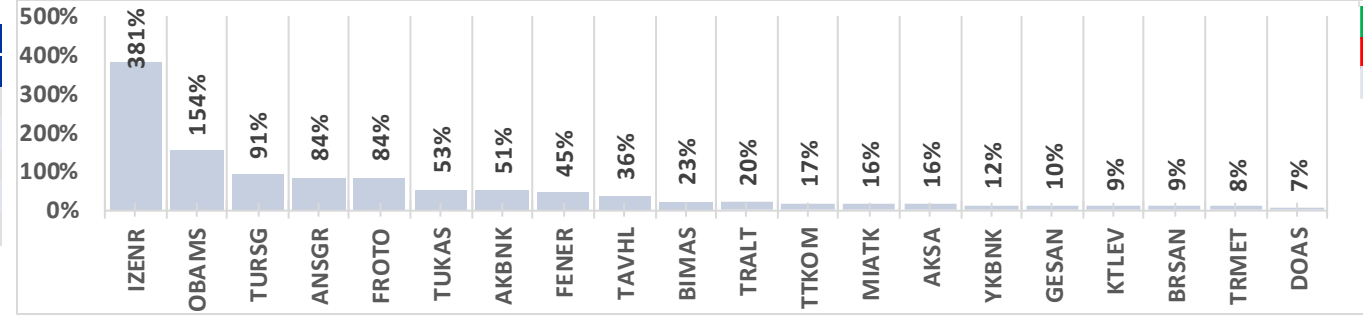

BIST-TUM Fiyatlar	
Artan	190
Azalan	399
Aynı	21

### Vadeli Endeks Kontratı Alış Satış Rakamları

Aracı Kurum	Net(mn Lot)	Aracı Kurum	Net(mn Lot)
Yapi Kredi	4,637	İş Yatirim	-7,032
Tacirler	3,245	Teb Yatirim	-5,597
İnfo	3,106	Garanti BBVA	-4,707
Bank of America	3,027	Ak Yatirim	-4,658
Oyak Yatirim	2,651	Destek	-1,509

### Endeks Sözleşmesi Açık Pozisyon Sayıları

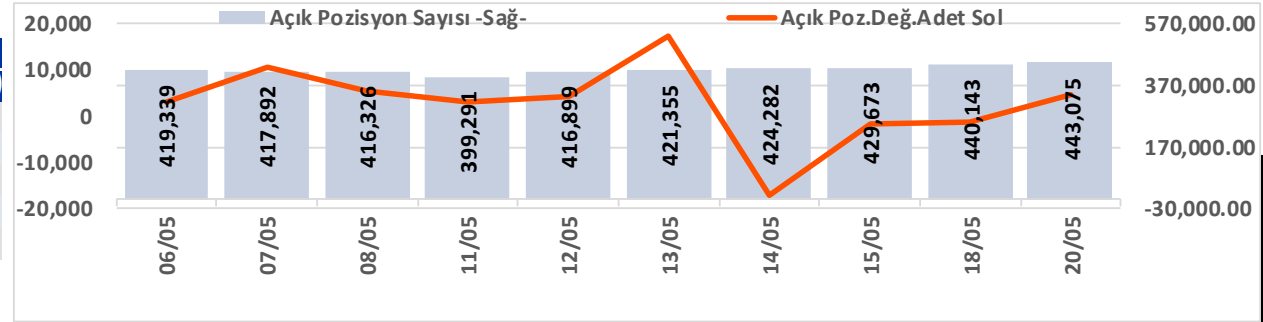

Açık Pozisyon	Hacim Adet	Fiyat	Yön	Güç
Artış ↑	Artış ↑	Yukarı ↑	↑	Güçlü
Artış ↑	Artış ↑	Aşağı ↓	↓	Güçlü
Düşüş ↓	Düşüş ↓	Aşağı ↓	↓	Zayıf
Düşüş ↓	Düşüş ↓	Yukarı ↑	↑	Zayıf

### Vadeli USDTRY Kontratı Alış Satış Rakamları

Aracı Kurum	Net(mn Lot)	Aracı Kurum	Net(mn Lot)
Garanti BBVA	74,600	İşbank	-80,000
Bank of America	37,857	Deutsche	-50,888
Yapi Kredi Yat.	36,787	Mufg Bank	-24,015
Nurol Yat. Bank.	20,000	Teb Yatirim	-23,529
Deniz Yatirim	18,189	Alternatif Menk.	-20,100

### Döviz Sözleşmesi Açık Pozisyon Sayıları

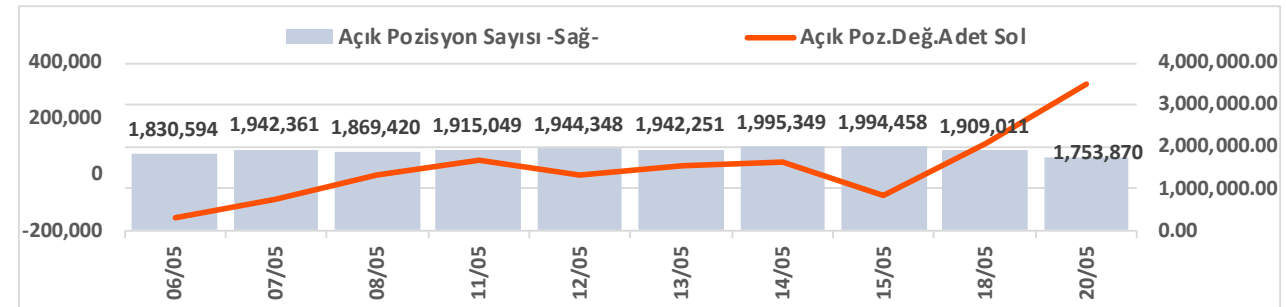



# Şirketler Teknik Analiz Görünümü – Garanti Bankası



Kodu	Son	1G Değ.	Yab. %	3A Ort.H	Pivot	1.Destek	2.Destek	1.Direnç	2.Direnç
GARAN	129.80	0.39%	8.36	93.4 mn\$	129.50	128.00	126.00	131.50	133.00

\*Tablolar seans sonu kapanış rakamlarıdır. Grafik ile saat farkından kaynaklı fiyat farklılıkları olabilir.

# Şirketler Teknik Analiz Görünümü – Türk Hava Yolları



Kodu	Son	1G Değ.	Yab. %	3A Ort.H	Pivot	1.Destek	2.Destek	1.Direnç	2.Direnç
THYAO	295.00	0.17%	22.26	317.4 mn\$	295.00	290.00	284.50	300.00	305.50

\*Tablolar seans sonu kapanış rakamlarıdır. Grafik ile saat farkından kaynaklı fiyat farklılıkları olabilir.

# Şirketler Teknik Analiz Görünümü – İş Bankası



Kodu	Son	1G Değ.	Yab. %	3A Ort.H	Pivot	1.Destek	2.Destek	1.Direnç	2.Direnç
ISCTR	13.70	-0.15%	31.38	181.4 mn\$	13.69	13.55	13.45	13.85	13.95

\*Tablolar seans sonu kapanış rakamlarıdır. Grafik ile saat farkından kaynaklı fiyat farklılıkları olabilir.

# Şirketler Teknik Analiz Görünümü – Akbank



Kodu	Son	1G Değ.	Yab. %	3A Ort.H	Pivot	1.Destek	2.Destek	1.Direnç	2.Direnç
AKBNK	69.10	-1.43%	53.31	196.3 mn\$	69.22	68.65	68.15	69.70	70.25

\*Tablolar seans sonu kapanış rakamlarıdır. Grafik ile saat farkından kaynaklı fiyat farklılıkları olabilir.

## Şirketler Teknik Analiz Görünümü – Yapı Kredi Bankası



Kodu	Son	1G Değ.	Yab. %	3A Ort.H	Pivot	1.Destek	2.Destek	1.Direnç	2.Direnç
YKBNK	35.68	-1.82%	35.01	138.2 mn\$	35.77	35.20	34.70	36.25	36.85

\*Tablolar seans sonu kapanış rakamlarıdır. Grafik ile saat farkından kaynaklı fiyat farklılıkları olabilir.

# Şirketler Teknik Analiz Görünümü – Vakıfbank



Kodu	Son	1G Değ.	Yab. %	3A Ort.H	Pivot	1.Destek	2.Destek	1.Direnc	2.Direnc
VAKBN	30.42	-1.68%	2.77	30.9 mn\$	30.64	30.20	29.95	30.90	31.35

\*Tablolar seans sonu kapanış rakamlarıdır. Grafik ile saat farkından kaynaklı fiyat farklılıkları olabilir.

# Şirketler Teknik Analiz Görünümü – Halkbank



Kodu	Son	1G Değ.	Yab. %	3A Ort.H	Pivot	1.Destek	2.Destek	1.Direnç	2.Direnç
HALKB	38.88	-2.80%	0.57	48.6 mn\$	39.13	38.00	37.15	40.00	41.10

\*Tablolar seans sonu kapanış rakamlarıdır. Grafik ile saat farkından kaynaklı fiyat farklılıkları olabilir.



# Şirketler Teknik Analiz Görünümü – Emlak Konut GYO



Kodu	Son	1G Değ.	Yab. %	3A Ort.H	Pivot	1.Destek	2.Destek	1.Direnç	2.Direnç
EKGYO	19.84	-0.10%	26.96	47.6 mn\$	19.83	19.60	19.40	20.05	20.25

\*Tablolar seans sonu kapanış rakamlarıdır. Grafik ile saat farkından kaynaklı fiyat farklılıkları olabilir.



# Şirketler Teknik Analiz Görünümü – Turkcell İletişim



Kodu	Son	1G Değ.	Yab. %	3A Ort.H	Pivot	1.Destek	2.Destek	1.Direnç	2.Direnç
TCELL	108.60	1.69%	73.73	51.1 mn\$	107.57	106.50	104.00	110.00	111.00

\*Tablolar seans sonu kapanış rakamlarıdır. Grafik ile saat farkından kaynaklı fiyat farklılıkları olabilir.

# Şirketler Teknik Analiz Görünümü – Enka İnşaat



Kodu	Son	1G Değ.	Yab. %	3A Ort.H	Pivot	1.Destek	2.Destek	1.Direnç	2.Direnç
ENKAI	98.80	0.61%	28.40	23.9 mn\$	98.20	96.75	94.70	100.50	101.50

\*Tablolar seans sonu kapanış rakamlarıdır. Grafik ile saat farkından kaynaklı fiyat farklılıkları olabilir.

# Şirketler Teknik Analiz Görünümü – Koç Holding



Kodu	Son	1G Değ.	Yab. %	3A Ort.H	Pivot	1.Destek	2.Destek	1.Direnç	2.Direnç
KCHOL	196.00	0.51%	47.93	107.9 mn\$	195.80	194.00	191.50	198.00	200.00

\*Tablolar seans sonu kapanış rakamlarıdır. Grafik ile saat farkından kaynaklı fiyat farklılıkları olabilir.

# Şirketler Teknik Analiz Görünümü – Anadolu Grubu Holding



Kodu	Son	1G Değ.	Yab. %	3A Ort.H	Pivot	1.Destek	2.Destek	1.Direnç	2.Direnç
AGHOL	34.30	2.88%	26.36	3.6 mn\$	33.88	33.35	32.40	34.80	35.35

\*Tablolar seans sonu kapanış rakamlarıdır. Grafik ile saat farkından kaynaklı fiyat farklılıkları olabilir.

# Şirketler Teknik Analiz Görünümü – Arçelik



Kodu	Son	1G Değ.	Yab. %	3A Ort.H	Pivot	1.Destek	2.Destek	1.Direnç	2.Direnç
ARCLK	107.70	0.37%	17.45	6.0 mn\$	107.60	106.50	105.50	108.50	109.50

\*Tablolar seans sonu kapanış rakamlarıdır. Grafik ile saat farkından kaynaklı fiyat farklılıkları olabilir.

# Şirketler Teknik Analiz Görünümü – Alarko Holding



Kodu	Son	1G Değ.	Yab. %	3A Ort.H	Pivot	1.Destek	2.Destek	1.Direnç	2.Direnç
ALARK	95.45	2.80%	14.22	12.5 mn\$	94.45	92.70	89.95	97.20	98.95

\*Tablolar seans sonu kapanış rakamlarıdır. Grafik ile saat farkından kaynaklı fiyat farklılıkları olabilir.

# Şirketler Teknik Analiz Görünümü – Sabancı Holding



Kodu	Son	1G Değ.	Yab. %	3A Ort.H	Pivot	1.Destek	2.Destek	1.Direnç	2.Direnç
SAHOL	92.65	0.38%	33.59	76.3 mn\$	92.47	91.40	90.10	93.75	94.80

\*Tablolar seans sonu kapanış rakamlarıdır. Grafik ile saat farkından kaynaklı fiyat farklılıkları olabilir.

# Şirketler Teknik Analiz Görünümü – Mavi Giyim



Kodu	Son	1G Değ.	Yab. %	3A Ort.H	Pivot	1.Destek	2.Destek	1.Direnç	2.Direnç
MAVI	41.86	0.82%	45.05	6.2 mn\$	41.61	41.35	40.85	42.15	42.40

\*Tablolar seans sonu kapanış rakamlarıdır. Grafik ile saat farkından kaynaklı fiyat farklılıkları olabilir.

# Şirketler Teknik Analiz Görünümü – Şok Market



Kodu	Son	1G Değ.	Yab. %	3A Ort.H	Pivot	1.Destek	2.Destek	1.Direnç	2.Direnç
SOKM	49.90	0.93%	35.71	9.9 mn\$	49.65	49.15	48.40	50.40	50.90

\*Tablolar seans sonu kapanış rakamlarıdır. Grafik ile saat farkından kaynaklı fiyat farklılıkları olabilir.

# Şirketler Teknik Analiz Görünümü – Medical Park



Kodu	Son	1G Değ.	Yab. %	3A Ort.H	Pivot	1.Destek	2.Destek	1.Direnç	2.Direnç
MPARK	473.75	2.54%	47.52	6.8 mn\$	471.33	461.50	449.50	483.50	493.00

\*Tablolar seans sonu kapanış rakamlarıdır. Grafik ile saat farkından kaynaklı fiyat farklılıkları olabilir.



Bugün hareketlenmesi muhtemel hisseler ↑ MGROS



Kodu	Son	Yab. %	Pivot	1.Destek	2.Destek	1.Direnç	2.Direnç	1 Ay Ort.Hac.(Adet) / Son	Fark
MGROS	685.50	42.75	676.83	668.00	651.00	694.00	703.00	2.5 mn / 2.0 mn	▼ -21%

\*Tablolar seans sonu kapanış rakamlarıdır. Grafik ile saat farkından kaynaklı fiyat farklılıkları olabilir.



Bugün hareketlenmesi muhtemel hisseler ↑ AGHOL



Kodu	Son	Yab. %	Pivot	1.Destek	2.Destek	1.Direnç	2.Direnç	1 Ay Ort.Hac.(Adet) / Son	Fark
AGHOL	34.30	26.36	33.88	33.35	32.40	34.80	35.35	5.6 mn / 3.9 mn	▼ -31%

\*Tablolar seans sonu kapanış rakamlarıdır. Grafik ile saat farkından kaynaklı fiyat farklılıkları olabilir.

## Şirketler Teknik Analiz Görünümü – BIST 30 Seviyeler

Kodu	Son	1G Değ.	Yab. %	3A Ort.H	Pivot	1.Destek	2.Destek	1.Direnç	2.Direnç
AEFES	19.75	1.39%	43.38	19.4 mn\$	19.52	19.20	18.60	20.10	20.45
AKBNK	69.10	-1.43%	53.31	196.3 mn\$	69.22	68.65	68.15	69.70	70.25
ASELS	393.50	-2.11%	58.55	233.8 mn\$	395.33	387.50	381.50	401.50	409.50
ASTOR	344.25	9.98%	74.13	179.0 mn\$	333.92	323.50	303.00	354.50	365.00
BIMAS	392.75	0.06%	47.51	79.5 mn\$	392.50	386.00	379.00	399.50	406.00
DSTKF	1,900.00	-2.56%	8.59	47.7 mn\$	1,915.33	1,874.50	1,849.50	1,940.50	1,981.50
EKGYO	19.84	-0.10%	26.96	47.6 mn\$	19.83	19.60	19.40	20.05	20.25
ENKAI	98.80	0.61%	28.40	23.9 mn\$	98.20	96.75	94.70	100.50	101.50
EREGL	38.64	0.26%	26.58	126.0 mn\$	38.59	38.00	37.35	39.25	39.85
FROTO	86.65	-0.80%	35.75	38.7 mn\$	86.48	85.60	84.60	87.50	88.40
GARAN	129.80	0.39%	8.36	93.4 mn\$	129.50	128.00	126.00	131.50	133.00
GUBRF	560.00	-1.93%	12.65	23.6 mn\$	562.67	552.50	544.50	570.50	580.50
ISCTR	13.70	-0.15%	31.38	181.4 mn\$	13.69	13.55	13.45	13.85	13.95
KCHOL	196.00	0.51%	47.93	107.9 mn\$	195.80	194.00	191.50	198.00	200.00
KRDMD	40.20	2.55%	14.29	50.5 mn\$	39.60	38.75	37.30	41.05	41.90
MGROS	685.50	3.16%	42.75	37.5 mn\$	676.83	668.00	651.00	694.00	703.00
PETKM	24.34	-4.17%	13.70	54.5 mn\$	24.55	23.90	23.50	24.95	25.60
PGSUS	173.40	1.05%	11.51	62.7 mn\$	172.20	170.50	167.00	175.50	177.00
SAHOL	92.65	0.38%	33.59	76.3 mn\$	92.47	91.40	90.10	93.75	94.80
SASA	2.81	3.69%	19.11	238.5 mn\$	2.80	2.75	2.68	2.87	2.92
SISE	46.18	0.61%	12.32	65.9 mn\$	45.90	45.50	44.80	46.60	47.00
TAVHL	260.75	3.17%	70.45	19.5 mn\$	256.70	252.50	244.50	265.00	269.00
TCELL	108.60	1.69%	73.73	51.1 mn\$	107.57	106.50	104.00	110.00	111.00
THYAO	295.00	0.17%	22.26	317.4 mn\$	295.00	290.00	284.50	300.00	305.50
TOASO	289.50	-1.28%	30.69	22.9 mn\$	289.58	284.00	279.00	295.00	300.50
TRALT	44.96	-3.52%	29.68	114.8 mn\$	45.19	44.00	43.00	46.15	47.35
TTKOM	62.15	0.97%	51.59	23.3 mn\$	62.00	61.30	60.45	62.85	63.55
TUPRS	250.00	-1.57%	42.00	208.9 mn\$	250.78	248.00	245.50	253.00	256.00
VAKBN	30.42	-1.68%	2.77	30.9 mn\$	30.64	30.20	29.95	30.90	31.35
YKBNK	35.68	-1.82%	35.01	138.2 mn\$	35.77	35.20	34.70	36.25	36.85

# Kısa Vadeli İşlem Önerilerinin Perf./ Raporlar / Tarihi Zirveler

Tarih sıralamasına göre son 10 tane işlem önerimiz ve performansları aşağıdaki tabloda gösterilmektedir.

	Öneri	Öneri Tarihi	AL	SAT	Acilis Fiyat (₺)	Hedef Fiyat (TL)	Hedef %	Stop Fiyat (₺)	Stop %	Kapanis Fiyat (₺)	Kapanış Tarihi	Getiri/ Zarar	Gün Sayısı	Öneri Durumu
Kısa Vadeli İşlem Önerileri	Hisse	20/05/2026	TTKOM		62.10	63.25	1.9%	61.6	-0.8%	61.60	20/05/2026	-0.8%	0	Kapalı
	Hisse	20/05/2026	SASA		2.78	2.87	3.2%	2.73	-1.8%	2.84	20/05/2026	2.2%	0	Kapalı
	Hisse	20/05/2026	KRDMD		39.22	39.94	1.8%	38.88	-0.9%	40.20	20/05/2026	2.5%	0	Kapalı
	Hisse	20/05/2026	CCOLA		81.00	82.50	1.9%	80.3	-0.9%					Açık
	Hisse	20/05/2026	ALARK		94.45	96.20	1.9%	93.65	-0.8%	95.70	20/05/2026	1.3%	0	Kapalı
	Hisse	20/05/2026	THYAO		295.25	300.75	1.9%	292.75	-0.8%					Açık
	Hisse	20/05/2026	TAVHL		255.75	260.50	1.9%	253.75	-0.8%					Açık
	Hisse	20/05/2026	GARAN		129.50	131.90	1.9%	128.4	-0.8%					Açık
	Hisse	20/05/2026	YKBNK		35.98	36.64	1.8%	35.68	-0.8%	35.68	20/05/2026	-0.8%	0	Kapalı
	Hisse	20/05/2026	MGROS		683.00	696.00	1.9%	677.5	-0.8%					Açık
Orta Vadeli İşlem Önerileri	Hisse	14/04/2026	TURSG		13.59	15.64	15.1%	12.92	-4.9%	14.91	20/04/2026	9.7%	6	Kapalı
	Hisse	20/04/2026	EREGL		32.46	37.36	15.1%	30.86	-4.9%	36.96	05/05/2026	13.9%	15	Kapalı
	Hisse	20/04/2026	BIMAS		378.50	435.50	15.1%	359.75	-5.0%	417.75	14/05/2026	10.4%	24	Kapalı
	Hisse	22/04/2026	SELEC		88.85	102.20	15.0%	84.45	-5.0%	96.55	27/04/2026	8.7%	5	Kapalı
	Hisse	22/04/2026	EREGL		32.52	37.42	15.1%	30.92	-4.9%	37.40	05/05/2026	15.0%	13	Kapalı
	Hisse	04/05/2026	CCOLA		75.90	87.35	15.1%	72.15	-4.9%	83.00	06/05/2026	9.4%	2	Kapalı
	Hisse	04/05/2026	ASTOR		292.25	336.50	15.1%	275	-5.9%	336.50	12/05/2026	15.1%	8	Kapalı
	Hisse	05/05/2026	SASA		3.17	3.66	15.5%	2.99	-5.7%	2.99	13/05/2026	-5.7%	8	Kapalı
	Hisse	05/05/2026	AKSEN		87.10	100.20	15.0%	81.9	-6.0%					Açık
	Hisse	11/05/2026	SELEC		114.40	131.70	15.1%	108.8	-4.9%	108.80	14/05/2026	-4.9%	3	Kapalı

## Zirve Kapanışı Yapan BIST Hisseleri

ASTOR ANELE DMRGD BIGEN EMPAE IEYHO DUNYH GUNDG KRDMB TCKRC  
ONCSM trhol VERUS YEOTK OZATD

Tüm önerilerimize eşzamanlı olarak ulaşmak isteyenler Trademaster Mobile uygulamasında yer alan «Bildirimler» sekmesinde yer alan bildirimleri takip edebilirler.

[İş Yatırım TradeMaster Mobil - Android Apps on Google Play](#)

[TradeMaster Mobile App Store'da \(apple.com\)](#)

## Bugün hareketlenmesi muhtemel hisseler

Kodu	Son	Pivot	1.Destek	2.Destek	1.Direnc	2.Direnc
MGROS	685.50	676.83	668.00	651.00	694.00	703.00
AGHOL	34.30	33.88	33.35	32.40	34.80	35.35

\*Tarihi yüksek seviyelerdeki hisseler, long yönde değerlendirilmelidir. Bu hisseler geçtiğimiz günlerde de tarihi zirve yapmış veya ilk kez tarihi zirve yapıyor olabilir. Bu hisseleri elinde tutan hiçbir yatırımcı TL bazında zararda değildir. Fiyat grafiğinin (TL grafikler) sol tarafında mevcut fiyattan yüksek fiyatta maliyeti olan yatırımcı yoktur. Dolayısıyla yükselen fiyatlar, zararda olan yatırımcıların satışlarıyla karşılaşmaz, sadece kar realizasyonu yapan yatırımcılar olabilir. Bu bağlamda yükselen bir stop fiyatıyla bu kağıtlarda yatırımcı olmak çok uygun bir risk/kazanç oranı sunmaktadır.

## Uyarı Notu

İşbu rapor içerisinde yer alan bilgiler, İş Yatırım Menkul Değerler A.Ş. (“İş Yatırım” veya “Şirket”) tarafından bilgilendirme amacı ile hazırlanmıştır. Yatırım bilgi, yorum ve tavsiyeleri yatırım danışmanlığı kapsamında değildir. Yatırım danışmanlığı hizmeti; aracı kurumlar, portföy yönetim şirketleri, mevduat kabul etmeyen bankalar ile müşteri arasında imzalanacak yatırım danışmanlığı sözleşmesi çerçevesinde sunulmaktadır. Burada yer alan yorum ve tavsiyeler, yorum ve tavsiyede bulunanların kişisel görüşlerine dayanmaktadır. Herhangi bir yatırım aracının alım-satım önerisi ya da getiri vaadi olarak yorumlanmamalıdır. Bu görüşler mali durumunuz ile risk ve getiri tercihlerinize uygun olmayabilir. Bu nedenle, sadece burada yer alan bilgilere dayanarak yatırım kararı verilmesi beklentilerinize uygun sonuçlar doğurmayabilir. Yatırımcılar, yatırım kararlarını kendi özel yatırım hedeflerine ve mali durumlarına göre ve gerekli gördüklerinde bağımsız danışmanların yardımıyla vermelidir.

Burada yer alan fiyatlar, veriler ve bilgilerin tam ve doğru olduğu garanti edilemez; içerik, haber verilmeksizin değiştirilebilir. Tüm veriler, İş Yatırım tarafından Borsa İstanbul A.Ş., Sermaye Piyasası Kurulu, Türkiye Cumhuriyet Merkez Bankası A.Ş. gibi kamu kurumları, çeşitli medya kuruluşları ve güvenilir olduğuna inanılan kaynaklardan alınmıştır. Bu kaynakların kullanılması nedeni ile ortaya çıkabilecek hatalardan İş Yatırım Menkul Değerler A.Ş. sorumlu değildir.

Bu rapor ve içindeki bilgiler bazı geleceğe dönük varsayımlar içermekle birlikte, bu varsayımlar kesin veya mutlak sonuçları garanti etmemektedir. Rapordaki bilgiler doğrulama, tamamlama veya değişiklik gerektirebilir. Bu doğrultuda, Şirket herhangi bir tarafa bildirimde bulunmaksızın veya izin almaksızın dilediği zaman gerekli değişiklikleri yapma hakkını saklı tutar.

Bu içeriğe ilişkin tüm telif hakları İş Yatırım Menkul Değerler A.Ş.’ye aittir. Bu içerik, açık iznimiz olmaksızın başkaları tarafından herhangi bir amaçla, kısmen veya tamamen çoğaltılamaz, dağıtılamaz, yayımlanamaz veya değiştirilemez ya da elektronik ortamda ek olarak gönderilemez. ([www.isyatirim.com.tr](http://www.isyatirim.com.tr))

Bu rapor, herhangi bir menkul kıymetinin satışı veya devralınmasına ilişkin bir teklif, davet veya yatırım yapma yönünde bir teşvik teşkil etmemektedir ve hiçbir hukuki anlaşma veya sözleşmeye dayanak oluşturmaz. Yatırımcıların, burada yer alan tüm konularla ilgili kendi araştırmalarını yapmaları ve yatırım kararlarını bu araştırmalar doğrultusunda almaları gerekmektedir. Bu raporun içeriğinin kullanımından doğabilecek zararlardan dolayı Şirket, Yönetim Kurulu Üyeleri, yöneticileri veya çalışanları sorumluluk veya yükümlülük kabul etmemektedir.

“Öneri bilgilendirmesi: İş Yatırım Menkul Değerler A.Ş.’nin (“İş Yatırım” veya “Şirket”), Borsa İstanbul A.Ş.’de (“BİST”) bünyesinde yer alan halka açık şirketler için AL, TUT ve SAT yönündeki önerileri BIST-100 endeksinin (endeks) beklenen getirisine göre değerlendirilmektedir. Tüm bu öneriler İş Yatırım Araştırma Bölümü analistleri tarafından şirketlerin ileride elde edeceği tahmin edilen karları, nakit akımları ve bilançolarına göre bağımsız olarak değerlendirilir. Ek olarak, analistler koşulların elverişsiz olduğu veya doğru değerlendirme yapmanın mümkün olmadığı durumlarda bazı hisse senetleri için geçici olarak GÖZDEN GEÇİRİLİYOR önerisi verebilirler. Münferit her şirket için yatırım önerisi sırasıyla belirtilen şu kriterlere göre değerlendirilir, İş Yatırım Hisse senedi tavsiye metodolojisi:

Artış Potansiyeli > %25 : AL ,  
%10 < Artış Potansiyeli < %25 : TUT,  
Artış Potansiyeli < %10 : SAT,

Her sınır değeri için analist +/- %5 kanaat kullanabilmektedir.

**Teşekkürler**

**İŞ YATIRIM**

