

Teknik Görünüm Raporu

3.07.2026

Araştırma Müdürlüğü

İŞ YATIRIM



BIST 100 Teknik Analiz Görünümü



Destek Direnç Seviyeleri ve Pivot Değeri

Kodu	Son Fiyat	1 GünΔ	Pivot	1.Destek	2.Destek	1.Direnç	2.Direnç
BIST-100	14,455.03	0.73%	14,440	14,394	14,332	14,502	14,548
BIST-30	16,792.35	0.79%	16,780	16,709	16,626	16,863	16,933
BIST-50	12,994.60	0.87%	12,976	12,930	12,866	13,040	13,086

*Tablolar seans sonu kapanış rakamlarıdır. Grafik ile saat farkından kaynaklı fiyat farklılıkları olabilir.

Vadeli Endeks Kontratı Teknik Analiz Görünümü



Destek Direnç Seviyeleri ve Pivot Değeri

Kodu	Son Fiyat	1 GünΔ	Pivot	1.Destek	2.Destek	1.Direnç	2.Direnç
F_XU0300826	17,529.00	0.28%	17,515	17,419	17,308	17,626	17,722
F_XU0301026	18,359.00	0.16%	18,359	18,257	18,156	18,460	18,562
F_XU0301226	19,297.00	0.31%	19,304	19,221	19,145	19,380	19,463

*Tablolar seans sonu kapanış rakamlarıdır. Grafik ile saat farkından kaynaklı fiyat farklılıkları olabilir.

Döviz Teknik Analiz Görünümü



Destek Direnç Seviyeleri ve Pivot Değeri

Kodu	Son Fiyat	1 GünΔ	Pivot	1.Destek	2.Destek	1.Direnç	2.Direnç
F_USDTRY0826	48.8600	-0.06%	48.8613	48.8317	48.8033	48.8897	48.9193
F_USDTRY0926	49.9950	0.05%	49.9967	49.9473	49.8997	50.0443	50.0937
F_USDTRY1026	51.1710	0.00%	51.1697	51.1223	51.0737	51.2183	51.2657

*Tablolar seans sonu kapanış rakamlarıdır. Grafik ile saat farkından kaynaklı fiyat farklılıkları olabilir.

Piyasa Görünümü

XUTUM Hisse Senetleri Piyasası Alış Satış Rakamları

Aracı Kurum	Net(mnTL)	Aracı Kurum	Net(mnTL)
Tera Yatirim	2,197	Bank of America Yat.İ	-2,198
Yapi Kredi Yat.	1,586	İş Yatirim	-1,491
Pusula Yat.	1,067	Gedik Yatirim	-1,473
Ünlü Menkul	860	Deniz Yatirim	-915
Bulls Yatirim	833	A1 Capital Menkul	-731

BIST100 -1 Ay Ort.Hac. Göre Hacim Artışı Olan Hisseler (Adet)

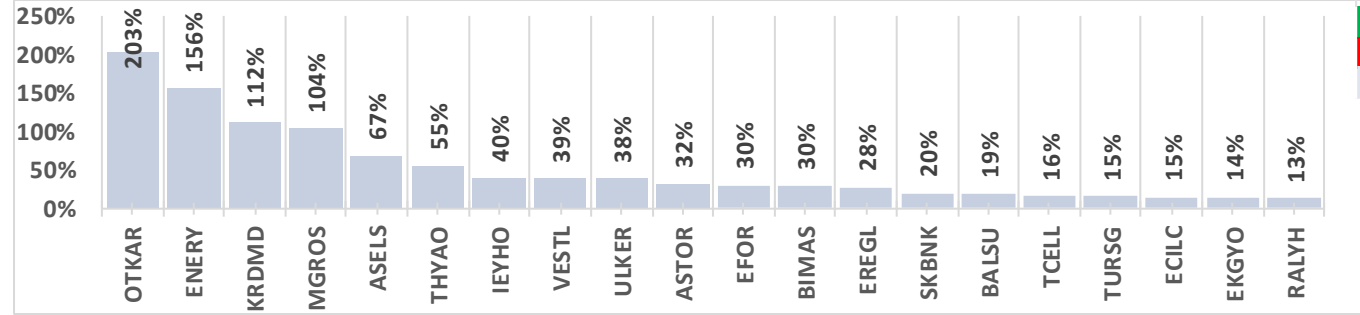

BIST-TUM Fiyatlar	
Artan	292
Azalan	303
Aynı	16

Vadeli Endeks Kontratı Alış Satış Rakamları

Aracı Kurum	Net(mn Lot)	Aracı Kurum	Net(mn Lot)
Ak Yatirim	9,063	Deniz Yatirim	-17,993
Bank of America	3,817	İş Yatirim	-4,846
Yat.Finansman	2,300	Destek	-2,573
Garanti BBVA	1,889	Teb Yatirim	-1,438
Oyak Yatirim	1,869	A1 Capital Menk	-310

Endeks Sözleşmesi Açık Pozisyon Sayıları

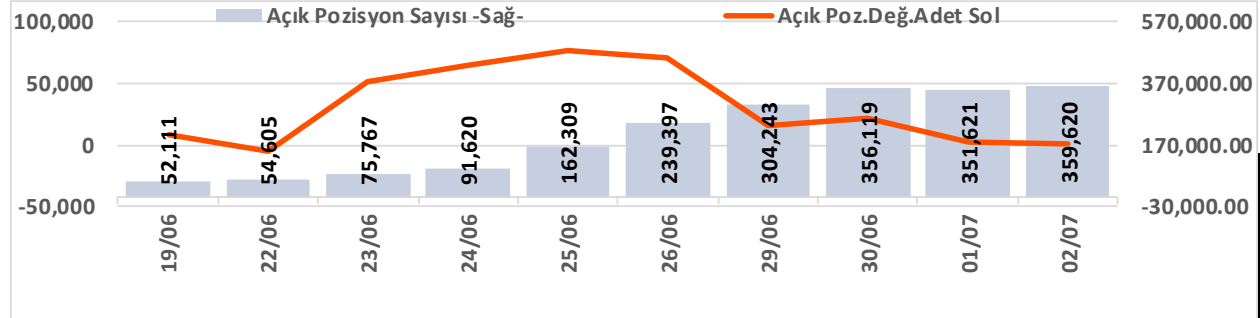

Açık Pozisyon	Hacim Adet	Fiyat	Yön	Güç
Artış ↑	Artış ↑	Yukarı ↑	↑	Güçlü
Artış ↑	Artış ↑	Aşağı ↓	↓	Güçlü
Düşüş ↓	Düşüş ↓	Aşağı ↓	↓	Zayıf
Düşüş ↓	Düşüş ↓	Yukarı ↑	↑	Zayıf

Vadeli USDTRY Kontratı Alış Satış Rakamları

Aracı Kurum	Net(mn Lot)	Aracı Kurum	Net(mn Lot)
Teb Yatirim	38,998	Deniz Yatirim	-50,683
Nurol Yat. Bank.	27,510	Yapi Kredi Bank	-25,000
QNB Bank	22,000	Global Menkul	-22,450
Yapi Kredi Yat.	19,171	Yat.Finansman	-17,580
Fibabanka	15,000	Osmanli Yatirim	-8,767

Döviz Sözleşmesi Açık Pozisyon Sayıları

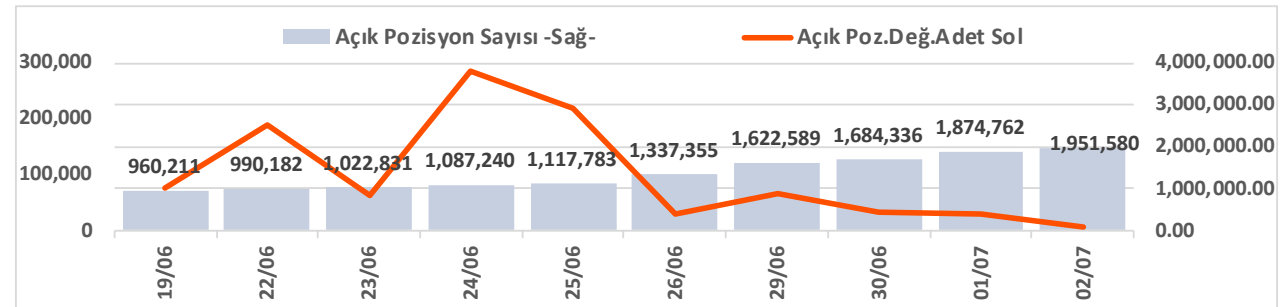

Şirketler Teknik Analiz Görünümü – Garanti Bankası



Kodu	Son	1G Değ.	Yab. %	3A Ort.H	Pivot	1.Destek	2.Destek	1.Direnç	2.Direnç
GARAN	138.60	0.07%	7.54	91.8 mn\$	138.97	137.50	136.00	140.00	142.00

*Tablolar seans sonu kapanış rakamlarıdır. Grafik ile saat farkından kaynaklı fiyat farklılıkları olabilir.

Şirketler Teknik Analiz Görünümü – Türk Hava Yolları



Kodu	Son	1G Değ.	Yab. %	3A Ort.H	Pivot	1.Destek	2.Destek	1.Direnç	2.Direnç
THYAO	333.25	1.45%	24.07	323.8 mn\$	333.50	330.00	327.00	336.50	340.00

*Tablolar seans sonu kapanış rakamlarıdır. Grafik ile saat farkından kaynaklı fiyat farklılıkları olabilir.

Şirketler Teknik Analiz Görünümü – İş Bankası



Kodu	Son	1G Değ.	Yab. %	3A Ort.H	Pivot	1.Destek	2.Destek	1.Direnç	2.Direnç
ISCTR	14.82	-0.74%	32.88	161.6 mn\$	14.87	14.65	14.45	15.05	15.30

*Tablolar seans sonu kapanış rakamlarıdır. Grafik ile saat farkından kaynaklı fiyat farklılıkları olabilir.

Şirketler Teknik Analiz Görünümü – Akbank

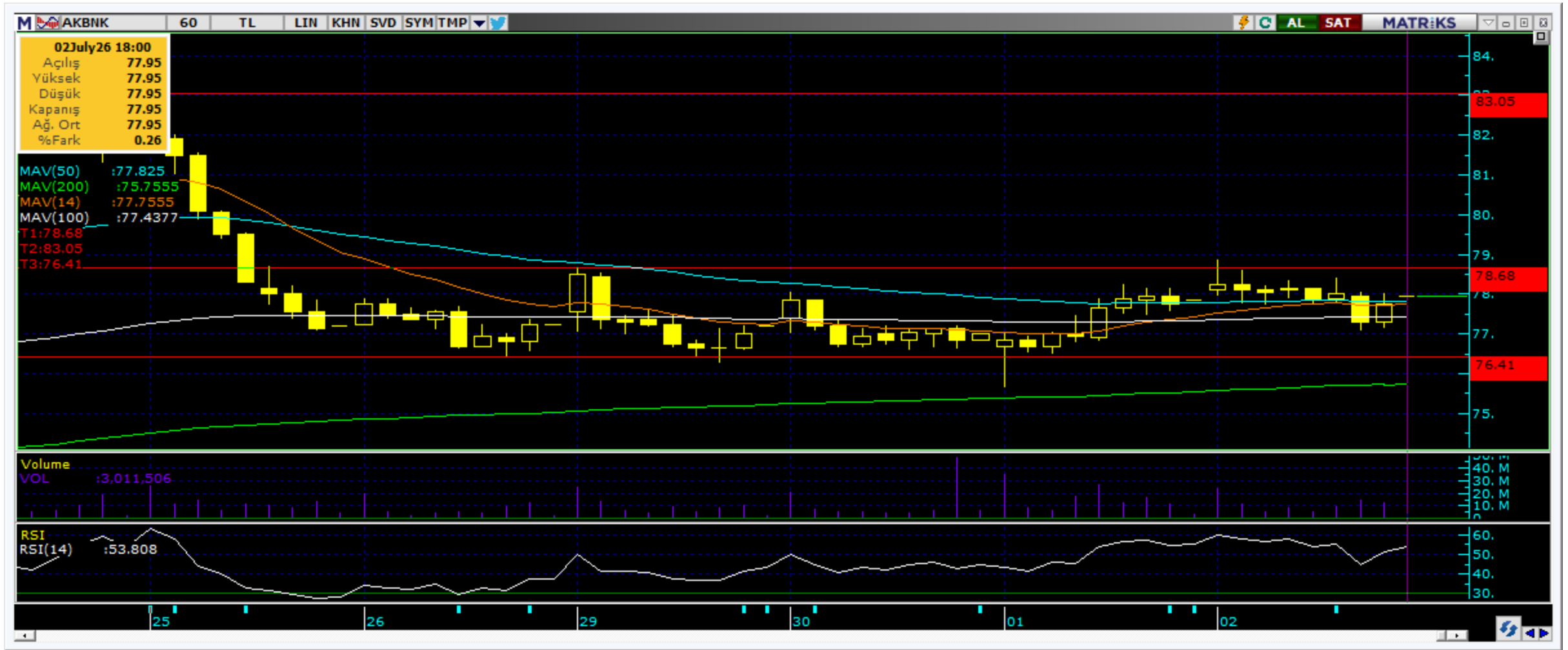

Kodu	Son	1G Değ.	Yab. %	3A Ort.H	Pivot	1.Destek	2.Destek	1.Direnç	2.Direnç
AKBNK	77.95	0.13%	52.33	209.0 mn\$	77.97	77.10	76.20	78.85	79.70

*Tablolar seans sonu kapanış rakamlarıdır. Grafik ile saat farkından kaynaklı fiyat farklılıkları olabilir.

Şirketler Teknik Analiz Görünümü – Yapı Kredi Bankası



Kodu	Son	1G Değ.	Yab. %	3A Ort.H	Pivot	1.Destek	2.Destek	1.Direnç	2.Direnç
YKBNK	40.50	-0.25%	33.45	141.0 mn\$	40.57	40.05	39.55	41.05	41.55

*Tablolar seans sonu kapanış rakamlarıdır. Grafik ile saat farkından kaynaklı fiyat farklılıkları olabilir.

Şirketler Teknik Analiz Görünümü – Vakıfbank



Kodu	Son	1G Değ.	Yab. %	3A Ort.H	Pivot	1.Destek	2.Destek	1.Direnç	2.Direnç
VAKBN	33.48	0.60%	2.14	37.7 mn\$	33.57	33.15	32.85	33.85	34.25

*Tablolar seans sonu kapanış rakamlarıdır. Grafik ile saat farkından kaynaklı fiyat farklılıkları olabilir.

Şirketler Teknik Analiz Görünümü – Halkbank



Kodu	Son	1G Değ.	Yab. %	3A Ort.H	Pivot	1.Destek	2.Destek	1.Direnç	2.Direnç
HALKB	45.70	3.39%	0.50	54.5 mn\$	45.39	44.50	43.35	46.55	47.45

*Tablolar seans sonu kapanış rakamlarıdır. Grafik ile saat farkından kaynaklı fiyat farklılıkları olabilir.

Şirketler Teknik Analiz Görünümü – Emlak Konut GYO



Kodu	Son	1G Değ.	Yab. %	3A Ort.H	Pivot	1.Destek	2.Destek	1.Direnç	2.Direnç
EKGYO	22.00	3.19%	26.68	47.0 mn\$	21.81	21.65	21.25	22.20	22.35

*Tablolar seans sonu kapanış rakamlarıdır. Grafik ile saat farkından kaynaklı fiyat farklılıkları olabilir.

Şirketler Teknik Analiz Görünümü – Turkcell İletişim



Kodu	Son	1G Değ.	Yab. %	3A Ort.H	Pivot	1.Destek	2.Destek	1.Direnç	2.Direnç
TCELL	108.40	-0.28%	73.98	50.6 mn\$	108.97	107.00	105.50	110.50	112.50

*Tablolar seans sonu kapanış rakamlarıdır. Grafik ile saat farkından kaynaklı fiyat farklılıkları olabilir.

Şirketler Teknik Analiz Görünümü – Enka İnşaat



Kodu	Son	1G Değ.	Yab. %	3A Ort.H	Pivot	1.Destek	2.Destek	1.Direnç	2.Direnç
ENKAI	92.05	-1.60%	26.95	24.2 mn\$	92.58	91.30	90.60	93.30	94.60

*Tablolar seans sonu kapanış rakamlarıdır. Grafik ile saat farkından kaynaklı fiyat farklılıkları olabilir.

Şirketler Teknik Analiz Görünümü – Koç Holding



Kodu	Son	1G Değ.	Yab. %	3A Ort.H	Pivot	1.Destek	2.Destek	1.Direnç	2.Direnç
KCHOL	193.70	-0.67%	49.35	84.4 mn\$	194.47	192.00	190.00	196.50	199.00

*Tablolar seans sonu kapanış rakamlarıdır. Grafik ile saat farkından kaynaklı fiyat farklılıkları olabilir.

Şirketler Teknik Analiz Görünümü – Anadolu Grubu Holding



Kodu	Son	1G Değ.	Yab. %	3A Ort.H	Pivot	1.Destek	2.Destek	1.Direnç	2.Direnç
AGHOL	34.00	-0.18%	27.11	3.7 mn\$	34.02	33.60	33.15	34.45	34.90

*Tablolar seans sonu kapanış rakamlarıdır. Grafik ile saat farkından kaynaklı fiyat farklılıkları olabilir.



Şirketler Teknik Analiz Görünümü – Arçelik



Kodu	Son	1G Değ.	Yab. %	3A Ort.H	Pivot	1.Destek	2.Destek	1.Direnç	2.Direnç
ARCLK	99.75	-0.05%	16.09	5.5 mn\$	99.88	99.25	98.80	100.50	101.00

*Tablolar seans sonu kapanış rakamlarıdır. Grafik ile saat farkından kaynaklı fiyat farklılıkları olabilir.

Şirketler Teknik Analiz Görünümü – Alarko Holding



Kodu	Son	1G Değ.	Yab. %	3A Ort.H	Pivot	1.Destek	2.Destek	1.Direnç	2.Direnç
ALARK	106.70	1.33%	15.17	13.0 mn\$	106.13	105.50	104.00	107.50	108.00

*Tablolar seans sonu kapanış rakamlarıdır. Grafik ile saat farkından kaynaklı fiyat farklılıkları olabilir.

Şirketler Teknik Analiz Görünümü – Sabancı Holding



Kodu	Son	1G Değ.	Yab. %	3A Ort.H	Pivot	1.Destek	2.Destek	1.Direnç	2.Direnç
SAHOL	97.55	-0.56%	34.42	69.6 mn\$	97.78	96.45	95.40	98.85	100.00

*Tablolar seans sonu kapanış rakamlarıdır. Grafik ile saat farkından kaynaklı fiyat farklılıkları olabilir.



Şirketler Teknik Analiz Görünümü – Mavi Giyim



Kodu	Son	1G Değ.	Yab. %	3A Ort.H	Pivot	1.Destek	2.Destek	1.Direnç	2.Direnç
MAVI	39.02	1.51%	45.41	5.8 mn\$	38.95	38.65	38.35	39.30	39.55

*Tablolar seans sonu kapanış rakamlarıdır. Grafik ile saat farkından kaynaklı fiyat farklılıkları olabilir.

Şirketler Teknik Analiz Görünümü – Şok Market



Kodu	Son	1G Değ.	Yab. %	3A Ort.H	Pivot	1.Destek	2.Destek	1.Direnç	2.Direnç
SOKM	45.60	-2.15%	35.89	9.3 mn\$	45.95	45.05	44.50	46.50	47.40

*Tablolar seans sonu kapanış rakamlarıdır. Grafik ile saat farkından kaynaklı fiyat farklılıkları olabilir.

Şirketler Teknik Analiz Görünümü – Medical Park



Kodu	Son	1G Değ.	Yab. %	3A Ort.H	Pivot	1.Destek	2.Destek	1.Direnç	2.Direnç
MPARK	420.25	-1.58%	47.94	7.1 mn\$	423.25	415.50	411.00	428.00	436.00

*Tablolar seans sonu kapanış rakamlarıdır. Grafik ile saat farkından kaynaklı fiyat farklılıkları olabilir.

Bugün hareketlenmesi muhtemel hisseler ↑ ALARK



Kodu	Son	Yab. %	Pivot	1.Destek	2.Destek	1.Direnç	2.Direnç	1 Ay Ort.Hac.(Adet) / Son	Fark
ALARK	106.70	15.17	106.13	105.50	104.00	107.50	108.00	6.0 mn / 3.7 mn	▼ -38%

*Tablolar seans sonu kapanış rakamlarıdır. Grafik ile saat farkından kaynaklı fiyat farklılıkları olabilir.



Bugün hareketlenmesi muhtemel hisseler ↑ TUPRS



Kodu	Son	Yab. %	Pivot	1.Destek	2.Destek	1.Direnç	2.Direnç	1 Ay Ort.Hac.(Adet) / Son	Fark
TUPRS	239.80	41.57	238.77	236.00	232.50	242.50	245.50	22.7 mn / 24.5 mn	▲ 8%

*Tablolar seans sonu kapanış rakamlarıdır. Grafik ile saat farkından kaynaklı fiyat farklılıkları olabilir.

Şirketler Teknik Analiz Görünümü – BIST 30 Seviyeler

Kodu	Son	1G Değ.	Yab. %	3A Ort.H	Pivot	1.Destek	2.Destek	1.Direnç	2.Direnç
AEFES	20.50	-1.73%	45.88	18.5 mn\$	20.56	20.20	19.85	20.90	21.25
AKBNK	77.95	0.13%	52.33	209.0 mn\$	77.97	77.10	76.20	78.85	79.70
ASELS	384.75	3.64%	54.89	229.2 mn\$	381.75	375.00	365.00	392.00	399.00
ASTOR	301.75	8.94%	71.21	226.9 mn\$	293.67	285.00	268.00	310.50	319.50
BIMAS	357.50	-1.92%	47.43	80.5 mn\$	358.75	352.00	346.50	364.00	371.00
DSTKF	3,810.00	1.60%	7.19	41.3 mn\$	3,805.83	3,751.50	3,693.50	3,864.00	3,918.50
EKGYO	22.00	3.19%	26.68	47.0 mn\$	21.81	21.65	21.25	22.20	22.35
ENKAI	92.05	-1.60%	26.95	24.2 mn\$	92.58	91.30	90.60	93.30	94.60
EREGL	40.80	0.89%	25.18	141.1 mn\$	40.58	40.10	39.40	41.30	41.75
FROTO	83.70	-1.76%	26.72	49.8 mn\$	84.22	82.90	82.05	85.05	86.35
GARAN	138.60	0.07%	7.54	91.8 mn\$	138.97	137.50	136.00	140.00	142.00
GUBRF	461.75	3.36%	13.25	25.9 mn\$	457.08	451.00	440.00	468.00	474.00
ISCTR	14.82	-0.74%	32.88	161.6 mn\$	14.87	14.65	14.45	15.05	15.30
KCHOL	193.70	-0.67%	49.35	84.4 mn\$	194.47	192.00	190.00	196.50	199.00
KRDMD	39.14	-1.11%	16.72	59.6 mn\$	39.13	38.55	37.90	39.75	40.35
MGROS	629.50	-4.48%	44.25	32.3 mn\$	638.50	615.50	601.50	652.50	675.50
PETKM	18.86	-0.74%	16.21	43.1 mn\$	18.97	18.70	18.50	19.15	19.45
PGSUS	177.00	0.23%	11.57	51.2 mn\$	177.63	176.00	175.50	178.50	180.00
SAHOL	97.55	-0.56%	34.42	69.6 mn\$	97.78	96.45	95.40	98.85	100.00
SASA	2.40	-1.23%	17.91	263.5 mn\$	2.42	2.37	2.33	2.46	2.51
SISE	44.50	-0.80%	12.00	62.9 mn\$	44.71	44.10	43.70	45.10	45.75
TAVHL	281.75	-1.40%	67.76	23.4 mn\$	283.50	279.00	277.00	286.00	290.00
TCELL	108.40	-0.28%	73.98	50.6 mn\$	108.97	107.00	105.50	110.50	112.50
THYAO	333.25	1.45%	24.07	323.8 mn\$	333.50	330.00	327.00	336.50	340.00
TOASO	306.25	0.41%	29.98	22.6 mn\$	305.50	302.00	298.00	309.50	313.00
TRALT	47.94	0.08%	26.77	116.8 mn\$	47.99	47.20	46.45	48.75	49.50
TTKOM	60.40	-0.41%	36.30	33.4 mn\$	60.82	59.85	59.25	61.40	62.35
TUPRS	239.80	1.48%	41.57	146.8 mn\$	238.77	236.00	232.50	242.50	245.50
VAKBN	33.48	0.60%	2.14	37.7 mn\$	33.57	33.15	32.85	33.85	34.25
YKBNK	40.50	-0.25%	33.45	141.0 mn\$	40.57	40.05	39.55	41.05	41.55



Kısa Vadeli İşlem Önerilerinin Perf./ Raporlar / Tarihi Zirveler

Tarih sıralamasına göre son 10 tane işlem önerimiz ve performansları aşağıdaki tabloda gösterilmektedir.

	Öneri	Öneri Tarihi	AL	SAT	Acilis Fiyat (₺)	Hedef Fiyat (TL)	Hedef %	Stop Fiyat (₺)	Stop %	Kapanis Fiyat (₺)	Kapanış Tarih	Getiri/ Zarar	Gün Sayısı	Öneri Durumu			
	Kısa Vadeli İşlem Önerileri	Hisse	01/07/2026	AKSEN		81.85	83.35	1.8%	81.25	-0.7%	82.80	01/07/2026	1.2%	0	Kapalı		
Hisse		01/07/2026	TAVHL		284.75	290.25	1.9%	282.75	-0.7%	282.75	02/07/2026	-0.7%	1	Kapalı			
Hisse		01/07/2026	TUPRS		237.70	242.10	1.9%	235.4	-1.0%					0	Açık		
Hisse		02/07/2026	TCELL		109.90	112.00	1.9%	108.6	-1.2%	108.60	02/07/2026	-1.2%	0	Kapalı			
Hisse		02/07/2026	YKBNK		40.88	41.64	1.9%	40.58	-0.7%	40.58	02/07/2026	-0.7%	0	Kapalı			
Hisse		02/07/2026	THYAO		335.00	341.25	1.9%	331	-1.2%						0	Açık	
Hisse		02/07/2026	EREGL		40.90	41.66	1.9%	40.56	-0.8%							0	Açık
Hisse		02/07/2026	AKSEN		81.45	82.95	1.8%	80.75	-0.9%							0	Açık
Hisse		02/07/2026	ENKAI		92.60	94.30	1.8%	91.8	-0.9%							0	Açık
Hisse		02/07/2026	TRGYO		97.80	99.60	1.8%	96.95	-0.9%							0	Açık
Orta Vadeli İşlem Önerileri	Hisse	05/05/2026	AKSEN		87.10	100.20	15.0%	81.9	-6.0%						0	Açık	
	Hisse	11/05/2026	SELEC		114.40	131.70	15.1%	108.8	-4.9%	108.80	14/05/2026	-4.9%	3	Kapalı			
	Hisse	01/06/2026	BALSU		14.00	16.11	15.1%	13.31	-4.9%	18.65	24/06/2026	33.2%	23	Kapalı			
	Hisse	15/06/2026	KCAER		15.38	17.70	15.1%	14.62	-4.9%						0	Açık	
	Hisse	19/06/2026	BIMAS		385.00	443.00	15.1%	366	-4.9%						0	Açık	
	Hisse	19/06/2026	THYAO		327.25	376.50	15.0%	311	-5.0%						0	Açık	
	Hisse	19/06/2026	EREGL		39.96	45.98	15.1%	37.98	-5.0%						0	Açık	
	Hisse	19/06/2026	YKBNK		43.32	49.84	15.1%	41.18	-4.9%						0	Açık	
	Hisse	30/06/2026	TUPRS		221.20	254.50	15.1%	210.2	-5.0%						0	Açık	
	Hisse	01/07/2026	AGHOL		34.24	39.40	15.1%	32.54	-5.0%						0	Açık	

Zirve Kapanışı Yapan BIST Hisseleri

AKFIS	ARMGD	BETAE	DMRGD	EUKYO	HEDEF	AKSUE	DAGI	SANEL	GUNDG
IEYHO	KTLEV	DSTKF	ODINE	SKBNK	PRZMA	SVGYO			

Tüm önerilerimize eşzamanlı olarak ulaşmak isteyenler Trademaster Mobile uygulamasında yer alan «Bildirimler» sekmesinde yer alan bildirimleri takip edebilirler.

[İş Yatırım TradeMaster Mobil - Android Apps on Google Play](#)

[TradeMaster Mobile App Store'da \(apple.com\)](#)

Bugün hareketlenmesi muhtemel hisseler

Kodu	Son	Pivot	1.Destek	2.Destek	1.Direnc	2.Direnc
ALARK	106.70	106.13	105.50	104.00	107.50	108.00
TUPRS	239.80	238.77	236.00	232.50	242.50	245.50

*Tarihi yüksek seviyelerdeki hisseler, long yönde değerlendirilmelidir. Bu hisseler geçtiğimiz günlerde de tarihi zirve yapmış veya ilk kez tarihi zirve yapıyor olabilir. Bu hisseleri elinde tutan hiçbir yatırımcı TL bazında zararda değildir. Fiyat grafiğinin (TL grafikler) sol tarafında mevcut fiyattan yüksek fiyatta maliyeti olan yatırımcı yoktur. Dolayısıyla yükselen fiyatlar, zararda olan yatırımcıların satışlarıyla karşılaşmaz, sadece kar realizasyonu yapan yatırımcılar olabilir. Bu bağlamda yükselen bir stop fiyatıyla bu kağıtlarda yatırımcı olmak çok uygun bir risk/kazanç oranı sunmaktadır.

Uyarı Notu

İşbu rapor içerisinde yer alan bilgiler, İş Yatırım Menkul Değerler A.Ş. (“İş Yatırım” veya “Şirket”) tarafından bilgilendirme amacı ile hazırlanmıştır. Yatırım bilgi, yorum ve tavsiyeleri yatırım danışmanlığı kapsamında değildir. Yatırım danışmanlığı hizmeti; aracı kurumlar, portföy yönetim şirketleri, mevduat kabul etmeyen bankalar ile müşteri arasında imzalanacak yatırım danışmanlığı sözleşmesi çerçevesinde sunulmaktadır. Burada yer alan yorum ve tavsiyeler, yorum ve tavsiyede bulunanların kişisel görüşlerine dayanmaktadır. Herhangi bir yatırım aracının alım-satım önerisi ya da getiri vaadi olarak yorumlanmamalıdır. Bu görüşler mali durumunuz ile risk ve getiri tercihlerinize uygun olmayabilir. Bu nedenle, sadece burada yer alan bilgilere dayanarak yatırım kararı verilmesi beklentilerinize uygun sonuçlar doğurmayabilir. Yatırımcılar, yatırım kararlarını kendi özel yatırım hedeflerine ve mali durumlarına göre ve gerekli gördüklerinde bağımsız danışmanların yardımıyla vermelidir.

Burada yer alan fiyatlar, veriler ve bilgilerin tam ve doğru olduğu garanti edilemez; içerik, haber verilmeksizin değiştirilebilir. Tüm veriler, İş Yatırım tarafından Borsa İstanbul A.Ş., Sermaye Piyasası Kurulu, Türkiye Cumhuriyet Merkez Bankası A.Ş. gibi kamu kurumları, çeşitli medya kuruluşları ve güvenilir olduğuna inanılan kaynaklardan alınmıştır. Bu kaynakların kullanılması nedeni ile ortaya çıkabilecek hatalardan İş Yatırım Menkul Değerler A.Ş. sorumlu değildir.

Bu rapor ve içindeki bilgiler bazı geleceğe dönük varsayımlar içermekle birlikte, bu varsayımlar kesin veya mutlak sonuçları garanti etmemektedir. Rapordaki bilgiler doğrulama, tamamlama veya değişiklik gerektirebilir. Bu doğrultuda, Şirket herhangi bir tarafa bildirimde bulunmaksızın veya izin almaksızın dilediği zaman gerekli değişiklikleri yapma hakkını saklı tutar.

Bu içeriğe ilişkin tüm telif hakları İş Yatırım Menkul Değerler A.Ş.’ye aittir. Bu içerik, açık iznimiz olmaksızın başkaları tarafından herhangi bir amaçla, kısmen veya tamamen çoğaltılamaz, dağıtılamaz, yayımlanamaz veya değiştirilemez ya da elektronik ortamda ek olarak gönderilemez. (www.isyatirim.com.tr)

Bu rapor, herhangi bir menkul kıymetinin satışı veya devralınmasına ilişkin bir teklif, davet veya yatırım yapma yönünde bir teşvik teşkil etmemektedir ve hiçbir hukuki anlaşma veya sözleşmeye dayanak oluşturmaz. Yatırımcıların, burada yer alan tüm konularla ilgili kendi araştırmalarını yapmaları ve yatırım kararlarını bu araştırmalar doğrultusunda almaları gerekmektedir. Bu raporun içeriğinin kullanımından doğabilecek zararlardan dolayı Şirket, Yönetim Kurulu Üyeleri, yöneticileri veya çalışanları sorumluluk veya yükümlülük kabul etmemektedir.

“Öneri bilgilendirmesi: İş Yatırım Menkul Değerler A.Ş.’nin (“İş Yatırım” veya “Şirket”), Borsa İstanbul A.Ş.’de (“BİST”) bünyesinde yer alan halka açık şirketler için AL, TUT ve SAT yönündeki önerileri BIST-100 endeksinin (endeks) beklenen getirisine göre değerlendirilmektedir. Tüm bu öneriler İş Yatırım Araştırma Bölümü analistleri tarafından şirketlerin ileride elde edeceği tahmin edilen karları, nakit akımları ve bilançolarına göre bağımsız olarak değerlendirilir. Ek olarak, analistler koşulların elverişsiz olduğu veya doğru değerlendirme yapmanın mümkün olmadığı durumlarda bazı hisse senetleri için geçici olarak GÖZDEN GEÇİRİLİYOR önerisi verebilirler. Münferit her şirket için yatırım önerisi sırasıyla belirtilen şu kriterlere göre değerlendirilir, İş Yatırım Hisse senedi tavsiye metodolojisi:

Artış Potansiyeli > %25 : AL ,
%10 < Artış Potansiyeli < %25 : TUT,
Artış Potansiyeli < %10 : SAT,

Her sınır değeri için analist +/- %5 kanaat kullanabilmektedir.

Teşekkürler

İŞ YATIRIM

