

Teknik Görünüm Raporu

10.07.2026

Araştırma Müdürlüğü

İŞ YATIRIM



BIST 100 Teknik Analiz Görünümü



Destek Direnç Seviyeleri ve Pivot Değeri

Kodu	Son Fiyat	1 GünΔ	Pivot	1.Destek	2.Destek	1.Direnç	2.Direnç
BIST-100	14,105.44	-0.60%	14,145	14,014	13,923	14,236	14,366
BIST-30	16,356.51	-0.80%	16,413	16,228	16,099	16,541	16,726
BIST-50	12,674.27	-0.65%	12,713	12,586	12,498	12,801	12,928

*Tablolar seans sonu kapanış rakamlarıdır. Grafik ile saat farkından kaynaklı fiyat farklılıkları olabilir.

Vadeli Endeks Kontratı Teknik Analiz Görünümü



Destek Direnç Seviyeleri ve Pivot Değeri

Kodu	Son Fiyat	1 GünΔ	Pivot	1.Destek	2.Destek	1.Direnç	2.Direnç
F_XU0300826	17,009.00	-0.86%	17,067	16,850	16,691	17,226	17,443
F_XU0301026	17,823.00	-0.97%	17,891	17,677	17,530	18,038	18,252
F_XU0301226	18,760.00	-0.89%	18,819	18,633	18,507	18,945	19,131

*Tablolar seans sonu kapanış rakamlarıdır. Grafik ile saat farkından kaynaklı fiyat farklılıkları olabilir.

Döviz Teknik Analiz Görünümü

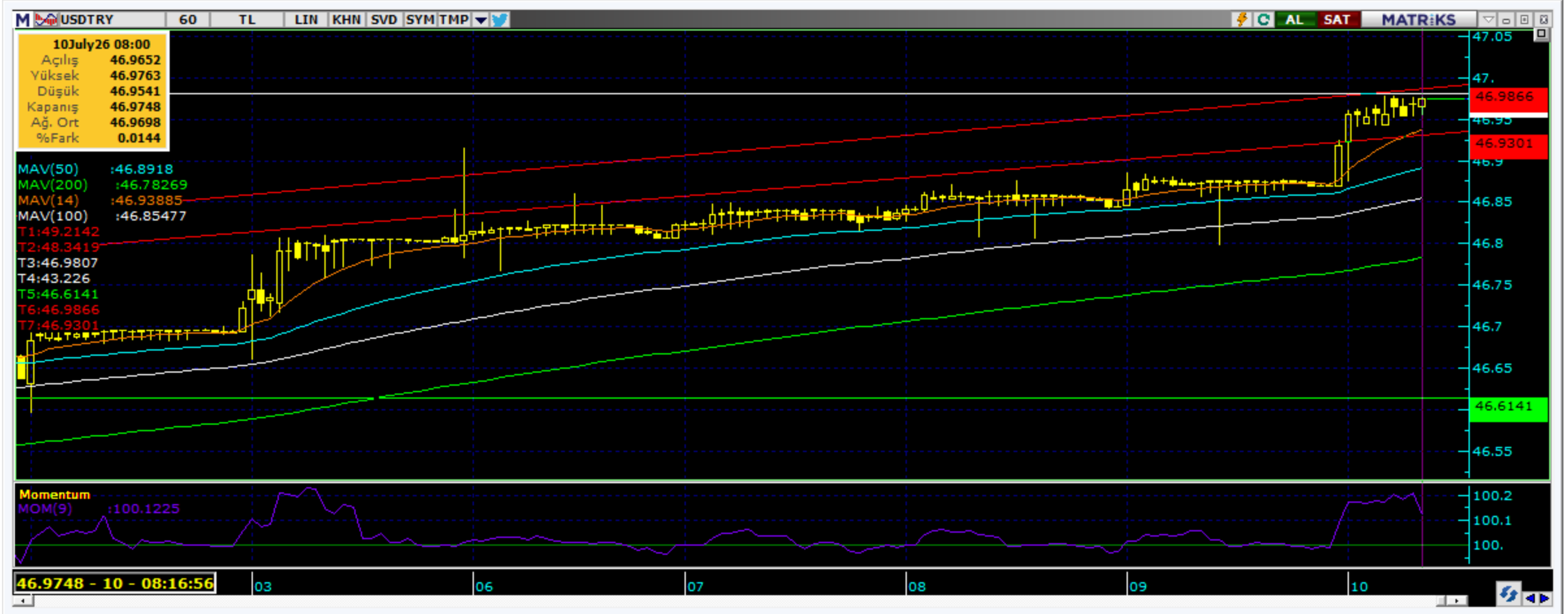

Destek Direnç Seviyeleri ve Pivot Değeri

Kodu	Son Fiyat	1 GünΔ	Pivot	1.Destek	2.Destek	1.Direnç	2.Direnç
F_USDTRY0826	48.8670	0.01%	48.8557	48.8163	48.7657	48.9063	48.9457
F_USDTRY0926	50.0000	0.12%	49.9747	49.9263	49.8527	50.0483	50.0967
F_USDTRY1026	51.2400	0.06%	51.2003	51.1507	51.0613	51.2897	51.3393

*Tablolar seans sonu kapanış rakamlarıdır. Grafik ile saat farkından kaynaklı fiyat farklılıkları olabilir.

Piyasa Görünümü

XUTUM Hisse Senetleri Piyasası Alış Satış Rakamları

Aracı Kurum	Net(mnTL)	Aracı Kurum	Net(mnTL)
Tacirler Yat.	1,279	Yapi Kredi Yat.	-2,349
Tera Yatirim	1,180	Bank of America Yat.E	-1,852
QNB Finans	927	HSBC Yatirim	-458
Deniz Yatirim	835	İş Yatirim	-333
Ak Yatirim	747	Marbas Menkul	-284

BIST100 -1 Ay Ort.Hac. Göre Hacim Artışı Olan Hisseler (Adet)

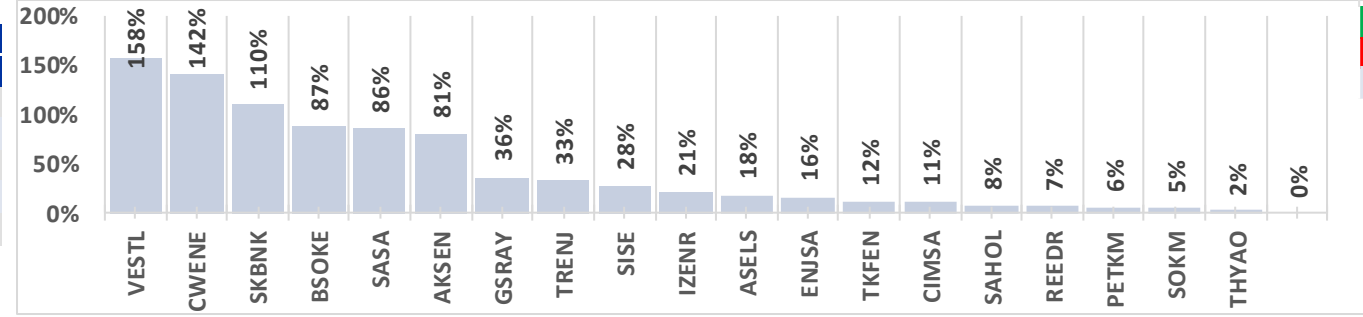

BIST-TUM Fiyatlar	
Artan	235
Azalan	352
Aynı	27

Vadeli Endeks Kontratı Alış Satış Rakamları

Aracı Kurum	Net(mn Lot)	Aracı Kurum	Net(mn Lot)
#N/A	13,701	Tacirler	-6,876
Garanti BBVA	1,659	İş Yatirim	-6,018
HSBC Yatirim	1,453	Teb Yatirim	-4,392
QNB Finans	1,365	Ak Yatirim	-2,201
Yapi Kredi	1,173	Ziraat Yat.	-1,394

Endeks Sözleşmesi Açık Pozisyon Sayıları

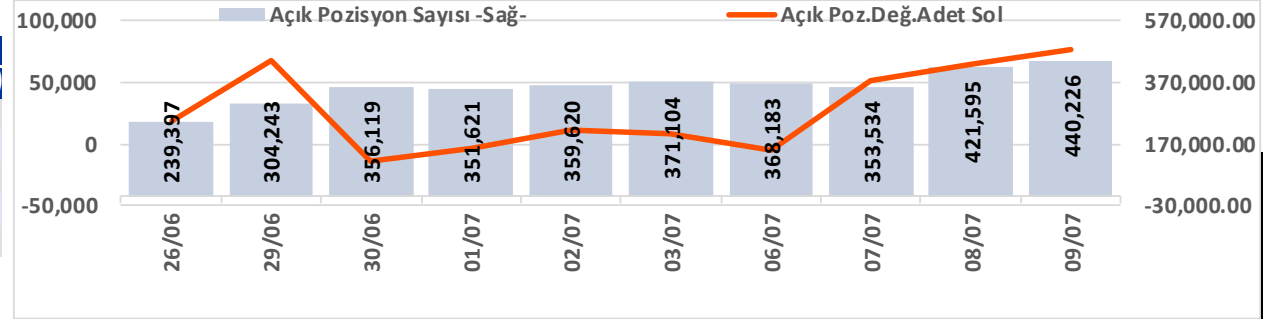

Açık Pozisyon	Hacim Adet	Fiyat	Yön	Güç
Artış ↑	Artış ↑	Yukarı ↑	↑	Güçlü
Artış ↑	Artış ↑	Aşağı ↓	↓	Güçlü
Düşüş ↓	Düşüş ↓	Aşağı ↓	↓	Zayıf
Düşüş ↓	Düşüş ↓	Yukarı ↑	↑	Zayıf

Vadeli USDTRY Kontratı Alış Satış Rakamları

Aracı Kurum	Net(mn Lot)	Aracı Kurum	Net(mn Lot)
Akbank	55,745	Yat.Finansman	-88,041
Yapi Kredi Yat.	42,563	Deniz Yatirim	-41,643
İş Yatirim	25,387	Yapi Kredi Bank	-23,535
Fibabanka	24,000	Teb Yatirim	-10,307
Bank of America	16,309	Ziraat Yat.	-9,996

Döviz Sözleşmesi Açık Pozisyon Sayıları

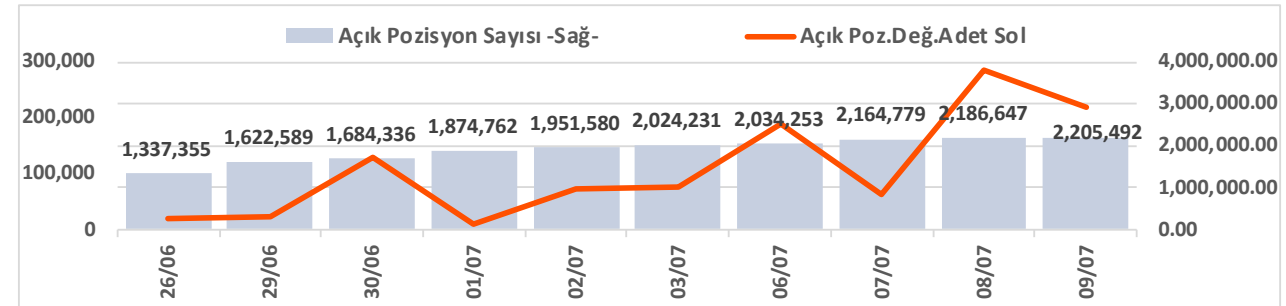

Şirketler Teknik Analiz Görünümü – Garanti Bankası



Kodu	Son	1G Değ.	Yab. %	3A Ort.H	Pivot	1.Destek	2.Destek	1.Direnç	2.Direnç
GARAN	130.10	-0.23%	7.28	90.4 mn\$	130.27	129.00	127.50	131.50	133.00

*Tablolar seans sonu kapanış rakamlarıdır. Grafik ile saat farkından kaynaklı fiyat farklılıkları olabilir.

Şirketler Teknik Analiz Görünümü – Türk Hava Yolları



Kodu	Son	1G Değ.	Yab. %	3A Ort.H	Pivot	1.Destek	2.Destek	1.Direnç	2.Direnç
THYAO	338.25	1.88%	27.08	335.5 mn\$	336.42	333.00	327.50	342.00	345.50

*Tablolar seans sonu kapanış rakamlarıdır. Grafik ile saat farkından kaynaklı fiyat farklılıkları olabilir.

Şirketler Teknik Analiz Görünümü – İş Bankası



Kodu	Son	1G Değ.	Yab. %	3A Ort.H	Pivot	1.Destek	2.Destek	1.Direnç	2.Direnç
ISCTR	13.90	-1.28%	32.44	157.4 mn\$	14.01	13.70	13.55	14.20	14.50

*Tablolar seans sonu kapanış rakamlarıdır. Grafik ile saat farkından kaynaklı fiyat farklılıkları olabilir.

Şirketler Teknik Analiz Görünümü – Akbank



Kodu	Son	1G Değ.	Yab. %	3A Ort.H	Pivot	1.Destek	2.Destek	1.Direnc	2.Direnc
AKBNK	70.20	-0.64%	51.19	210.7 mn\$	70.58	69.65	69.15	71.10	72.05

*Tablolar seans sonu kapanış rakamlarıdır. Grafik ile saat farkından kaynaklı fiyat farklılıkları olabilir.

Şirketler Teknik Analiz Görünümü – Yapı Kredi Bankası



Kodu	Son	1G Değ.	Yab. %	3A Ort.H	Pivot	1.Destek	2.Destek	1.Direnç	2.Direnç
YKBNK	35.86	-0.99%	31.78	145.0 mn\$	36.03	35.45	35.05	36.45	37.00

*Tablolar seans sonu kapanış rakamlarıdır. Grafik ile saat farkından kaynaklı fiyat farklılıkları olabilir.



Şirketler Teknik Analiz Görünümü – Vakıfbank



Kodu	Son	1G Değ.	Yab. %	3A Ort.H	Pivot	1.Destek	2.Destek	1.Direnç	2.Direnç
VAKBN	30.82	-0.32%	2.02	37.7 mn\$	30.91	30.50	30.20	31.25	31.65

*Tablolar seans sonu kapanış rakamlarıdır. Grafik ile saat farkından kaynaklı fiyat farklılıkları olabilir.



Şirketler Teknik Analiz Görünümü – Halkbank



Kodu	Son	1G Değ.	Yab. %	3A Ort.H	Pivot	1.Destek	2.Destek	1.Direnç	2.Direnç
HALKB	41.44	-1.19%	0.52	55.0 mn\$	41.67	40.95	40.50	42.15	42.85

*Tablolar seans sonu kapanış rakamlarıdır. Grafik ile saat farkından kaynaklı fiyat farklılıkları olabilir.

Şirketler Teknik Analiz Görünümü – Emlak Konut GYO



Kodu	Son	1G Değ.	Yab. %	3A Ort.H	Pivot	1.Destek	2.Destek	1.Direnç	2.Direnç
EKGYO	20.36	-0.20%	26.40	47.5 mn\$	20.45	20.05	19.75	20.75	21.15

*Tablolar seans sonu kapanış rakamlarıdır. Grafik ile saat farkından kaynaklı fiyat farklılıkları olabilir.



Şirketler Teknik Analiz Görünümü – Turkcell İletişim



Kodu	Son	1G Değ.	Yab. %	3A Ort.H	Pivot	1.Destek	2.Destek	1.Direnç	2.Direnç
TCELL	104.90	-0.47%	74.57	50.8 mn\$	105.37	104.00	103.00	106.50	108.00

*Tablolar seans sonu kapanış rakamlarıdır. Grafik ile saat farkından kaynaklı fiyat farklılıkları olabilir.

Şirketler Teknik Analiz Görünümü – Enka İnşaat



Kodu	Son	1G Değ.	Yab. %	3A Ort.H	Pivot	1.Destek	2.Destek	1.Direnç	2.Direnç
ENKAI	88.50	-1.23%	27.35	24.7 mn\$	88.98	87.50	86.55	89.95	91.45

*Tablolar seans sonu kapanış rakamlarıdır. Grafik ile saat farkından kaynaklı fiyat farklılıkları olabilir.

Şirketler Teknik Analiz Görünümü – Koç Holding



Kodu	Son	1G Değ.	Yab. %	3A Ort.H	Pivot	1.Destek	2.Destek	1.Direnç	2.Direnç
KCHOL	185.10	0.60%	50.85	83.0 mn\$	184.23	183.00	181.00	186.50	187.50

*Tablolar seans sonu kapanış rakamlarıdır. Grafik ile saat farkından kaynaklı fiyat farklılıkları olabilir.



Şirketler Teknik Analiz Görünümü – Anadolu Grubu Holding



Kodu	Son	1G Değ.	Yab. %	3A Ort.H	Pivot	1.Destek	2.Destek	1.Direnç	2.Direnç
AGHOL	31.98	-1.11%	27.17	3.6 mn\$	32.15	31.65	31.25	32.50	33.05

*Tablolar seans sonu kapanış rakamlarıdır. Grafik ile saat farkından kaynaklı fiyat farklılıkları olabilir.

Şirketler Teknik Analiz Görünümü – Arçelik



Kodu	Son	1G Değ.	Yab. %	3A Ort.H	Pivot	1.Destek	2.Destek	1.Direnç	2.Direnç
ARCLK	96.50	-0.31%	16.11	5.4 mn\$	96.55	95.95	95.40	97.10	97.70

*Tablolar seans sonu kapanış rakamlarıdır. Grafik ile saat farkından kaynaklı fiyat farklılıkları olabilir.

Şirketler Teknik Analiz Görünümü – Alarko Holding



Kodu	Son	1G Değ.	Yab. %	3A Ort.H	Pivot	1.Destek	2.Destek	1.Direnç	2.Direnç
ALARK	98.95	0.61%	16.16	12.6 mn\$	98.50	97.60	96.25	99.85	101.00

*Tablolar seans sonu kapanış rakamlarıdır. Grafik ile saat farkından kaynaklı fiyat farklılıkları olabilir.



Şirketler Teknik Analiz Görünümü – Sabancı Holding



Kodu	Son	1G Değ.	Yab. %	3A Ort.H	Pivot	1.Destek	2.Destek	1.Direnç	2.Direnç
SAHOL	89.15	-0.94%	34.90	67.6 mn\$	89.55	88.35	87.55	90.35	91.55

*Tablolar seans sonu kapanış rakamlarıdır. Grafik ile saat farkından kaynaklı fiyat farklılıkları olabilir.

Şirketler Teknik Analiz Görünümü – Mavi Giyim



*Tablolar seans sonu kapanış rakamlarıdır. Grafik ile saat farkından kaynaklı fiyat farklılıkları olabilir.

Şirketler Teknik Analiz Görünümü – Şok Market



Kodu	Son	1G Değ.	Yab. %	3A Ort.H	Pivot	1.Destek	2.Destek	1.Direnç	2.Direnç
SOKM	44.50	1.55%	35.94	9.2 mn\$	44.36	44.10	43.70	44.75	45.00

*Tablolar seans sonu kapanış rakamlarıdır. Grafik ile saat farkından kaynaklı fiyat farklılıkları olabilir.

Şirketler Teknik Analiz Görünümü – Medical Park



Kodu	Son	1G Değ.	Yab. %	3A Ort.H	Pivot	1.Destek	2.Destek	1.Direnç	2.Direnç
MPARK	414.00	0.24%	48.14	6.9 mn\$	413.92	410.50	406.50	417.50	421.00

*Tablolar seans sonu kapanış rakamlarıdır. Grafik ile saat farkından kaynaklı fiyat farklılıkları olabilir.

Bugün hareketlenmesi muhtemel hisseler ↑ THYAO



Kodu	Son	Yab. %	Pivot	1.Destek	2.Destek	1.Direnç	2.Direnç	1 Ay Ort.Hac.(Adet) / Son	Fark
THYAO	338.25	27.08	336.42	333.00	327.50	342.00	345.50	52.3 mn / 53.5 mn	▲ 2%

*Tablolar seans sonu kapanış rakamlarıdır. Grafik ile saat farkından kaynaklı fiyat farklılıkları olabilir.

Bugün hareketlenmesi muhtemel hisseler ↑ KCHOL



Kodu	Son	Yab. %	Pivot	1.Destek	2.Destek	1.Direnç	2.Direnç	1 Ay Ort.Hac.(Adet) / Son	Fark
KCHOL	185.10	50.85	184.23	183.00	181.00	186.50	187.50	19.9 mn / 14.5 mn	▼ -27%

*Tablolar seans sonu kapanış rakamlarıdır. Grafik ile saat farkından kaynaklı fiyat farklılıkları olabilir.



Şirketler Teknik Analiz Görünümü – BIST 30 Seviyeler

Kodu	Son	1G Değ.	Yab. %	3A Ort.H	Pivot	1.Destek	2.Destek	1.Direnç	2.Direnç
AEFES	19.71	-2.14%	46.82	18.2 mn\$	19.82	19.30	18.90	20.25	20.75
AKBNK	70.20	-0.64%	51.19	210.7 mn\$	70.58	69.65	69.15	71.10	72.05
ASELS	358.75	-4.84%	55.45	244.6 mn\$	366.33	350.50	342.50	374.50	390.00
ASTOR	304.75	-4.02%	72.00	240.1 mn\$	309.83	298.50	292.00	316.00	327.50
BIMAS	365.00	-2.86%	47.88	81.3 mn\$	368.33	359.50	354.00	374.00	383.00
DSTKF	3,835.00	0.39%	7.31	48.0 mn\$	3,820.83	3,756.50	3,678.50	3,899.00	3,963.50
EKGYO	20.36	-0.20%	26.40	47.5 mn\$	20.45	20.05	19.75	20.75	21.15
ENKAI	88.50	-1.23%	27.35	24.7 mn\$	88.98	87.50	86.55	89.95	91.45
EREGL	40.06	0.30%	24.60	137.3 mn\$	39.88	39.20	38.40	40.70	41.40
FROTO	80.85	0.06%	26.17	49.9 mn\$	80.92	80.30	79.70	81.50	82.10
GARAN	130.10	-0.23%	7.28	90.4 mn\$	130.27	129.00	127.50	131.50	133.00
GUBRF	437.00	0.75%	14.57	26.1 mn\$	437.67	430.50	423.50	444.50	451.50
ISCTR	13.90	-1.28%	32.44	157.4 mn\$	14.01	13.70	13.55	14.20	14.50
KCHOL	185.10	0.60%	50.85	83.0 mn\$	184.23	183.00	181.00	186.50	187.50
KRDMD	36.52	0.61%	17.39	58.7 mn\$	36.59	36.10	35.65	37.00	37.50
MGROS	626.00	-2.11%	44.17	32.0 mn\$	629.50	617.00	608.00	638.50	651.00
PETKM	19.02	-1.04%	17.35	39.6 mn\$	19.24	18.80	18.55	19.50	19.95
PGSUS	167.30	0.78%	12.68	49.8 mn\$	166.53	166.00	164.00	168.00	169.00
SAHOL	89.15	-0.94%	34.90	67.6 mn\$	89.55	88.35	87.55	90.35	91.55
SASA	2.28	2.24%	27.55	266.2 mn\$	2.28	2.21	2.15	2.34	2.41
SISE	42.22	1.44%	11.81	62.3 mn\$	42.51	41.60	40.95	43.15	44.05
TAVHL	263.25	-0.19%	67.35	23.6 mn\$	262.83	260.50	258.00	265.50	267.50
TCELL	104.90	-0.47%	74.57	50.8 mn\$	105.37	104.00	103.00	106.50	108.00
THYAO	338.25	1.88%	27.08	335.5 mn\$	336.42	333.00	327.50	342.00	345.50
TOASO	295.00	-0.92%	29.69	22.5 mn\$	295.92	291.50	287.50	299.50	304.00
TRALT	53.55	4.49%	31.03	120.3 mn\$	53.28	51.95	50.40	54.85	56.20
TTKOM	56.70	-1.05%	33.99	34.7 mn\$	57.23	56.05	55.45	57.85	59.05
TUPRS	264.25	3.02%	43.00	137.0 mn\$	262.00	260.00	255.50	266.50	269.00
VAKBN	30.82	-0.32%	2.02	37.7 mn\$	30.91	30.50	30.20	31.25	31.65
YKBNK	35.86	-0.99%	31.78	145.0 mn\$	36.03	35.45	35.05	36.45	37.00

Kısa Vadeli İşlem Önerilerinin Perf./ Raporlar / Tarihi Zirveler

Tarih sıralamasına göre son 10 tane işlem önerimiz ve performansları aşağıdaki tabloda gösterilmektedir.

	Öneri	Öneri Tarihi	AL	SAT	Acilis Fiyat (₺)	Hedef Fiyat (TL)	Hedef %	Stop Fiyat (₺)	Stop %	Kapanis Fiyat (₺)	Kapanış Tarihi	Getiri/ Zarar	Gün Sayısı	Öneri Durumu			
Kısa Vadeli İşlem Önerileri	Hisse	07/07/2026	ASTOR		332.25	338.50	1.9%	328.5	-1.1%	328.50	07/07/2026	-1.1%	0	Kapalı			
	Hisse	08/07/2026	KRDMD		36.78	37.46	1.8%	36.4	-1.0%	36.40	08/07/2026	-1.0%	0	Kapalı			
	Hisse	08/07/2026	BIMAS		375.25	382.25	1.9%	372.5	-0.7%	368.00	09/07/2026	-1.9%	1	Kapalı			
	Hisse	08/07/2026	KCHOL		186.10	189.60	1.9%	184.7	-0.8%	184.70	08/07/2026	-0.8%	0	Kapalı			
	Hisse	09/07/2026	SASA		2.24	2.29	2.2%	2.21	-1.3%	2.33	09/07/2026	4.0%	0	Kapalı			
	Hisse	09/07/2026	TUPRS		261.75	266.75	1.9%	259.75	-0.8%					0	Açık		
	Hisse	09/07/2026	AKSEN		90.05	91.70	1.8%	89.3	-0.8%	89.30	09/07/2026	-0.8%	0	Kapalı			
	Hisse	09/07/2026	THYAO		336.75	343.00	1.9%	334	-0.8%						0	Açık	
	Hisse	09/07/2026	SASA		2.28	2.33	2.2%	2.26	-0.9%							0	Açık
	Hisse	09/07/2026	KCHOL		185.00	188.40	1.8%	182.7	-1.2%							0	Açık
Orta Vadeli İşlem Önerileri	Hisse	11/05/2026	SELEC		114.40	131.70	15.1%	108.8	-4.9%	108.80	14/05/2026	-4.9%	3	Kapalı			
	Hisse	01/06/2026	BALUS		14.00	16.11	15.1%	13.31	-4.9%	18.65	24/06/2026	33.2%	23	Kapalı			
	Hisse	15/06/2026	KCAER		15.38	17.70	15.1%	14.62	-4.9%						0	Açık	
	Hisse	19/06/2026	BIMAS		385.00	443.00	15.1%	366	-4.9%						0	Açık	
	Hisse	19/06/2026	THYAO		327.25	376.50	15.0%	311	-5.0%						0	Açık	
	Hisse	19/06/2026	EREGL		39.96	45.98	15.1%	37.98	-5.0%						0	Açık	
	Hisse	19/06/2026	YKBNK		43.32	49.84	15.1%	41.18	-4.9%						0	Açık	
	Hisse	30/06/2026	TUPRS		221.20	254.50	15.1%	210.2	-5.0%						0	Açık	
	Hisse	01/07/2026	AGHOL		34.24	39.40	15.1%	32.54	-5.0%						0	Açık	
	Hisse	07/07/2026	ASELS		403.50	464.25	15.1%	379.5	-5.9%						0	Açık	

Zirve Kapanışı Yapan BIST Hisseleri

AKSUE BETAE CELHA DMRGD EKIM EUKYO GOLDA HEDEF IEYHO IZMDC
KTLEV ORZAX PAGYO TRGYO

Tüm önerilerimize eşzamanlı olarak ulaşmak isteyenler Trademaster Mobile uygulamasında yer alan «Bildirimler» sekmesinde yer alan bildirimleri takip edebilirler.

[İş Yatırım TradeMaster Mobil - Android Apps on Google Play](#)

[TradeMaster Mobile App Store'da \(apple.com\)](#)

Bugün hareketlenmesi muhtemel hisseler

Kodu	Son	Pivot	1.Destek	2.Destek	1.Direnc	2.Direnc
THYAO	338.25	336.42	333.00	327.50	342.00	345.50
KCHOL	185.10	184.23	183.00	181.00	186.50	187.50

*Tarihi yüksek seviyelerdeki hisseler, long yönde değerlendirilmelidir. Bu hisseler geçtiğimiz günlerde de tarihi zirve yapmış veya ilk kez tarihi zirve yapıyor olabilir. Bu hisseleri elinde tutan hiçbir yatırımcı TL bazında zararda değildir. Fiyat grafiğinin (TL grafikler) sol tarafında mevcut fiyattan yüksek fiyatta maliyeti olan yatırımcı yoktur. Dolayısıyla yükselen fiyatlar, zararda olan yatırımcıların satışlarıyla karşılaşmaz, sadece kar realizasyonu yapan yatırımcılar olabilir. Bu bağlamda yükselen bir stop fiyatıyla bu kağıtlarda yatırımcı olmak çok uygun bir risk/kazanç oranı sunmaktadır.

Uyarı Notu

İşbu rapor içerisinde yer alan bilgiler, İş Yatırım Menkul Değerler A.Ş. (“İş Yatırım” veya “Şirket”) tarafından bilgilendirme amacı ile hazırlanmıştır. Yatırım bilgi, yorum ve tavsiyeleri yatırım danışmanlığı kapsamında değildir. Yatırım danışmanlığı hizmeti; aracı kurumlar, portföy yönetim şirketleri, mevduat kabul etmeyen bankalar ile müşteri arasında imzalanacak yatırım danışmanlığı sözleşmesi çerçevesinde sunulmaktadır. Burada yer alan yorum ve tavsiyeler, yorum ve tavsiyede bulunanların kişisel görüşlerine dayanmaktadır. Herhangi bir yatırım aracının alım-satım önerisi ya da getiri vaadi olarak yorumlanmamalıdır. Bu görüşler mali durumunuz ile risk ve getiri tercihlerinize uygun olmayabilir. Bu nedenle, sadece burada yer alan bilgilere dayanarak yatırım kararı verilmesi beklentilerinize uygun sonuçlar doğurmayabilir. Yatırımcılar, yatırım kararlarını kendi özel yatırım hedeflerine ve mali durumlarına göre ve gerekli gördüklerinde bağımsız danışmanların yardımıyla vermelidir.

Burada yer alan fiyatlar, veriler ve bilgilerin tam ve doğru olduğu garanti edilemez; içerik, haber verilmeksizin değiştirilebilir. Tüm veriler, İş Yatırım tarafından Borsa İstanbul A.Ş., Sermaye Piyasası Kurulu, Türkiye Cumhuriyet Merkez Bankası A.Ş. gibi kamu kurumları, çeşitli medya kuruluşları ve güvenilir olduğuna inanılan kaynaklardan alınmıştır. Bu kaynakların kullanılması nedeni ile ortaya çıkabilecek hatalardan İş Yatırım Menkul Değerler A.Ş. sorumlu değildir.

Bu rapor ve içindeki bilgiler bazı geleceğe dönük varsayımlar içermekle birlikte, bu varsayımlar kesin veya mutlak sonuçları garanti etmemektedir. Rapordaki bilgiler doğrulama, tamamlama veya değişiklik gerektirebilir. Bu doğrultuda, Şirket herhangi bir tarafa bildirimde bulunmaksızın veya izin almaksızın dilediği zaman gerekli değişiklikleri yapma hakkını saklı tutar.

Bu içeriğe ilişkin tüm telif hakları İş Yatırım Menkul Değerler A.Ş.’ye aittir. Bu içerik, açık iznimiz olmaksızın başkaları tarafından herhangi bir amaçla, kısmen veya tamamen çoğaltılamaz, dağıtılamaz, yayımlanamaz veya değiştirilemez ya da elektronik ortamda ek olarak gönderilemez. (www.isyatirim.com.tr)

Bu rapor, herhangi bir menkul kıymetinin satışı veya devralınmasına ilişkin bir teklif, davet veya yatırım yapma yönünde bir teşvik teşkil etmemektedir ve hiçbir hukuki anlaşma veya sözleşmeye dayanak oluşturmaz. Yatırımcıların, burada yer alan tüm konularla ilgili kendi araştırmalarını yapmaları ve yatırım kararlarını bu araştırmalar doğrultusunda almaları gerekmektedir. Bu raporun içeriğinin kullanımından doğabilecek zararlardan dolayı Şirket, Yönetim Kurulu Üyeleri, yöneticileri veya çalışanları sorumluluk veya yükümlülük kabul etmemektedir.

“Öneri bilgilendirmesi: İş Yatırım Menkul Değerler A.Ş.’nin (“İş Yatırım” veya “Şirket”), Borsa İstanbul A.Ş.’de (“BİST”) bünyesinde yer alan halka açık şirketler için AL, TUT ve SAT yönündeki önerileri BIST-100 endeksinin (endeks) beklenen getirisine göre değerlendirilmektedir. Tüm bu öneriler İş Yatırım Araştırma Bölümü analistleri tarafından şirketlerin ileride elde edeceği tahmin edilen karları, nakit akımları ve bilançolarına göre bağımsız olarak değerlendirilir. Ek olarak, analistler koşulların elverişsiz olduğu veya doğru değerlendirme yapmanın mümkün olmadığı durumlarda bazı hisse senetleri için geçici olarak GÖZDEN GEÇİRİLİYOR önerisi verebilirler. Münferit her şirket için yatırım önerisi sırasıyla belirtilen şu kriterlere göre değerlendirilir, İş Yatırım Hisse senedi tavsiye metodolojisi:

Artış Potansiyeli > %25 : AL ,
%10 < Artış Potansiyeli < %25 : TUT,
Artış Potansiyeli < %10 : SAT,

Her sınır değeri için analist +/- %5 kanaat kullanabilmektedir.

Teşekkürler

İŞ YATIRIM

