

# Teknik Görünüm Raporu

25.03.2025

Araştırma Müdürlüğü

İŞ YATIRIM



# BIST 100 Teknik Analiz Görünümü



Kodu	Son Fiyat	1 GünΔ	Pivot	1.Destek	2.Destek	1.Direnç	2.Direnç
BIST-100	9,299.36	2.82%	9,186	8,986	8,672	9,500	9,700
BIST-30	10,215.46	3.14%	10,083	9,866	9,516	10,433	10,651
BIST-50	8,251.26	3.07%	8,149	7,974	7,698	8,426	8,600

## Vadeli Endeks Kontratı Teknik Analiz Görünümü

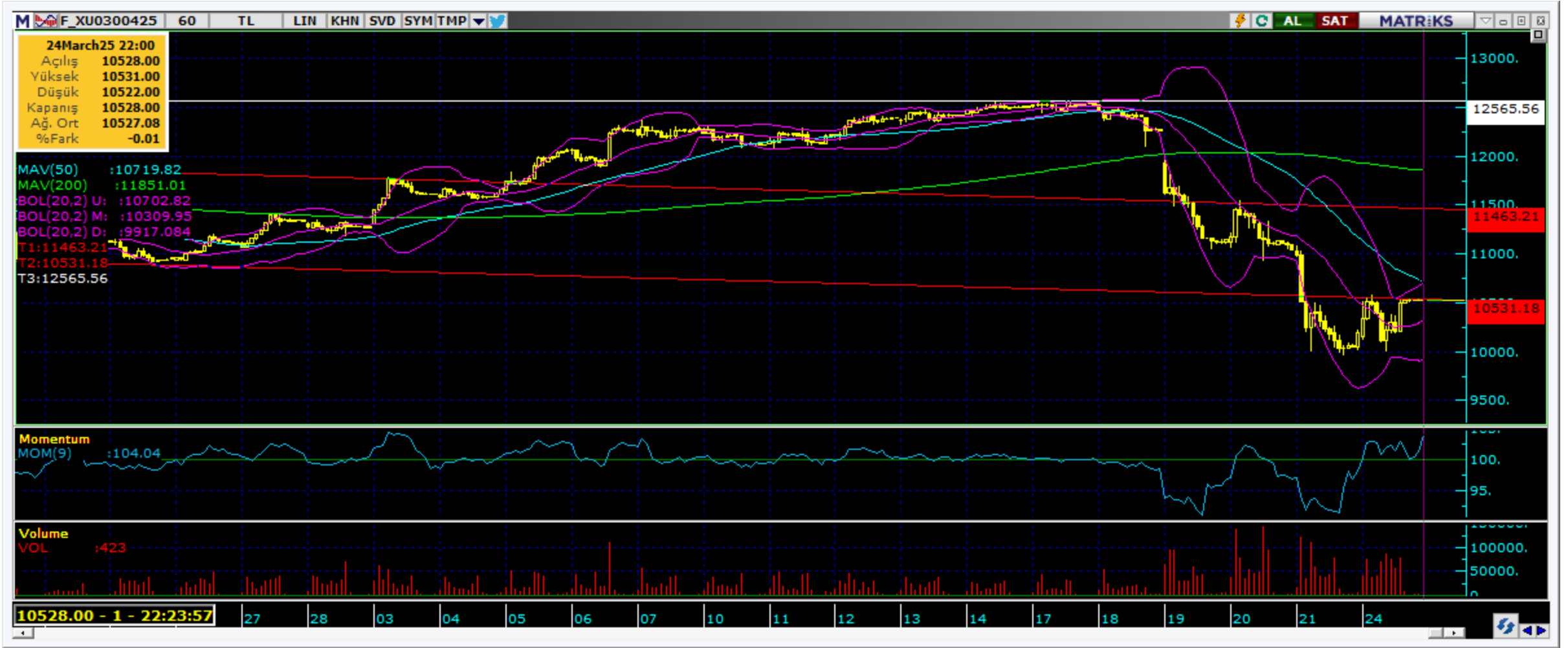

## Destek Direnç Seviyeleri ve Pivot Değeri

Kodu	Son Fiyat	1 GünΔ	Pivot	1.Destek	2.Destek	1.Direnç	2.Direnç
F_XU0300425	10,524.00	4.86%	10,366	10,158	9,791	10,733	10,941
F_XU0300625	10,997.00	4.67%	10,837	10,613	10,228	11,222	11,446
F_XU0300825	11,564.00	1.98%	11,437	11,227	10,890	11,774	11,984

## Vadeli Döviz Kontratı Teknik Analiz Görünümü



## Destek Direnç Seviyeleri ve Pivot Değeri

Kodu	Son Fiyat	1 GünΔ	Pivot	1.Destek	2.Destek	1.Direnç	2.Direnç
F_USDTRY0425	39.8900	-1.36%	40.0127	39.5573	39.2247	40.3453	40.8007
F_USDTRY0525	41.1300	-1.35%	41.3803	40.7737	40.4173	41.7367	42.3433
F_USDTRY0625	42.4000	-1.00%	42.5020	42.1010	41.8020	42.8010	43.2020

## Piyasa Görünümü

XUTUM Hisse Senetleri Piyasası Alış Satış Rakamları					
Aracı Kurum		Net(mnTL)	Aracı Kurum		Net(mnTL)
24/03/2025	Ziraat Yat.	7311.3	QNB Finans	-3641.2	
	Garanti BBVA	1351.9	Bank of America Yat.E	-2162.5	
	Halk Yatirim	825.6	İş Yatirim	-1531.7	
	Vakif Yat.	800.1	Ak Yatirim	-1427.6	
	Global Menkul	709.9	TEB Yatirim	-1170.3	
Aracı Kurum		Net(mnTL)	Aracı Kurum		Net(mnTL)
Yılıçi	Ziraat Yat.	14779.3	Ak Yatirim	-12909.2	
	Bank of America Yat.E	13886.2	Garanti BBVA	-11117.9	
	Tera Yatirim	13566.4	Info Yatirim	-10801.3	
	Global Menkul	9999.0	İş Yatirim	-8306.2	
	Yat.Finansman	4475.0	Tacirler Yat.	-7402.8	

### BIST100 -1 Ay Ort.Hac. Göre Hacim Artışı Olan Hisseler (Adet)

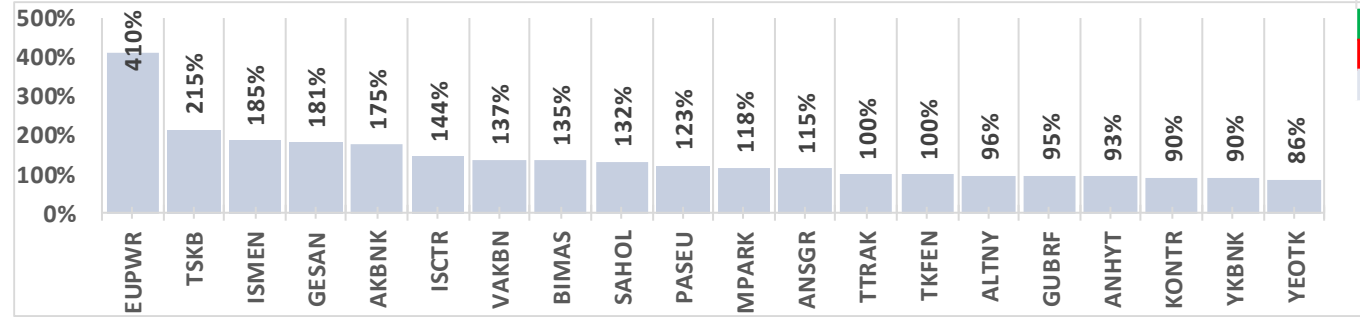

BIST-TUM Fiyatlar	
Artan	445
Azalan	131
Aynı	14

Nisan Vadeli Endeks Kontratı Alış Satış Rakamları					
Aracı Kurum		Net(mn Lot)	Aracı Kurum		Net(mn Lot)
24/03/2025	HSBC Yatirim	14,698	Vakif Yat.	-11,363	
	İş Yatirim	12,756	Teb Yatirim	-10,337	
	Bofa	5,037	info	-5,336	
	Ziraat Yat.	4,845	Tera Yatirim Me	-5,117	
	Garanti BBVA	4,609	Halk Yatirim	-3,474	
Aracı Kurum		Net(mn Lot)	Aracı Kurum		Net(mn Lot)
Oca-Mar	Teb Yatirim	182,447	İş Yatirim	-146,864	
	Yapi Kredi	41,732	Garanti BBVA	-51,733	
	Ziraat Yat.	26,701	QNB Finans	-18,382	
	Halk Yatirim	18,801	Ak Yatirim	-15,219	
HSBC Yatirim	6,957	info	-15,102		

### Endeks Sözleşmesi Açık Pozisyon Sayıları

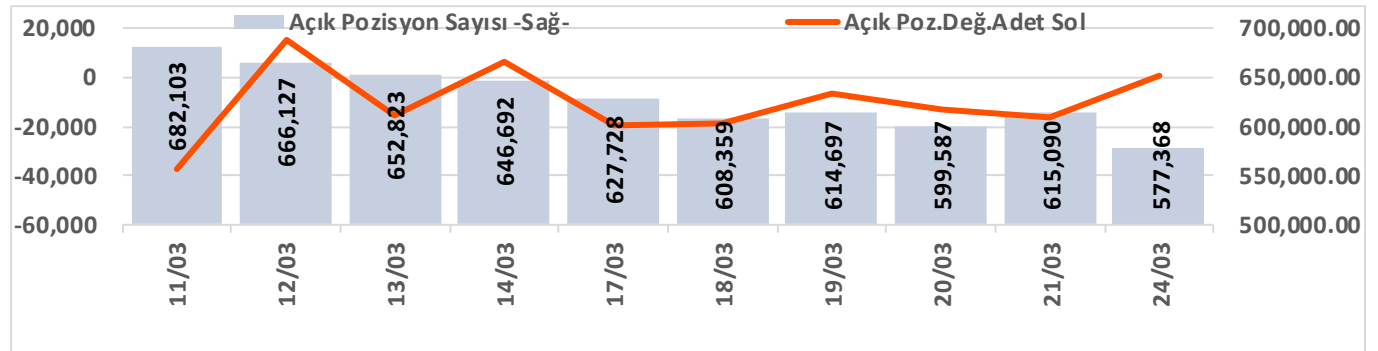

Nisan Vadeli USDTRY Kontratı Alış Satış Rakamları					
Aracı Kurum		Net(mn Lot)	Aracı Kurum		Net(mn Lot)
24/03/2025	İş Yatirim	66,922	Yapi Kredi Bank	-21,000	
	Deniz Yatirim	13,691	QNB Bank	-20,914	
	QNB Finans	11,008	İşbank	-15,932	
	Odeabank	2,726	Burgan Yatirim	-7,008	
	Invest AZ	1,436	Yat.Finansman	-6,547	
Aracı Kurum		Net(mn Lot)	Aracı Kurum		Net(mn Lot)
Oca-Mar	İş Yatirim	203,796	Bofa	-178,244	
	Akbank	131,933	Teb Yatirim	-73,726	
	Info	40,406	Deniz Yatirim	-65,454	
	QNB Finans	36,916	Burgan Yatirim	-37,776	
	14,068	Yapi Kredi Bank	-28,299		

### Döviz Sözleşmesi Açık Pozisyon Sayıları

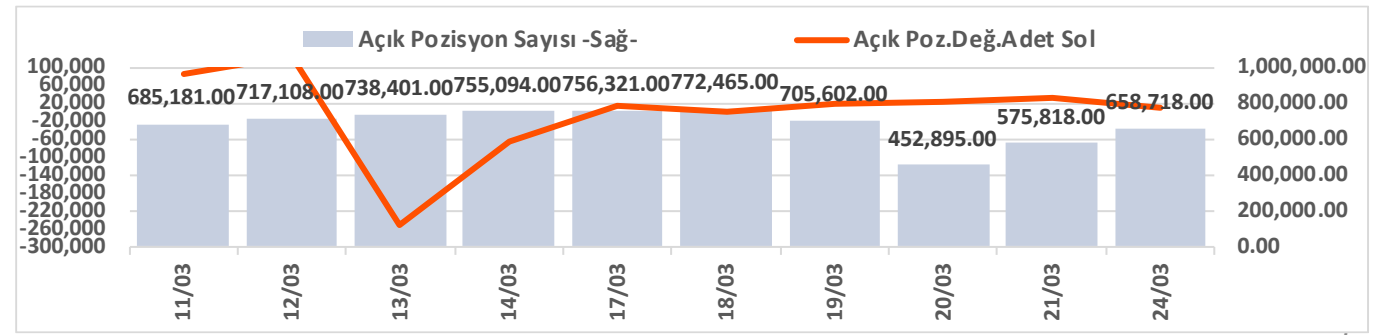

# Şirketler Teknik Analiz Görünümü – Garanti Bankası

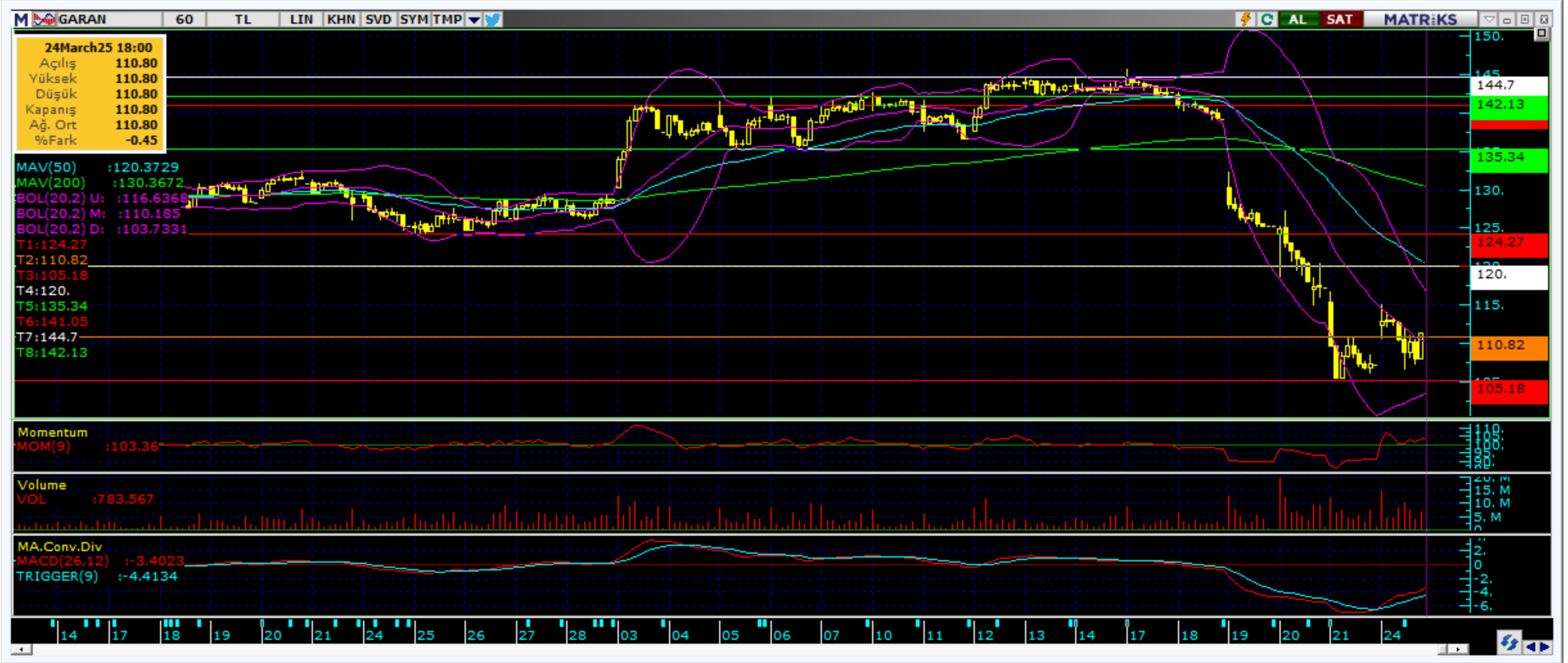

Kodu	Son	1G Değ.	Yab. %	3A Ort.H	Pivot	1.Destek	2.Destek	1.Direnç	2.Direnç
GARAN	110.80	3.36%	9.90	100.8 mn\$	110.80	106.50	102.50	115.00	119.00

# Şirketler Teknik Analiz Görünümü – Türk Hava Yolları



Kodu	Son	1G Değ.	Yab. %	3A Ort.H	Pivot	1.Destek	2.Destek	1.Direnç	2.Direnç
THYAO	303.00	6.04%	28.21	286.9 mn\$	300.08	294.50	286.00	308.50	314.50

# Şirketler Teknik Analiz Görünümü – İş Bankası



Kodu	Son	1G Değ.	Yab. %	3A Ort.H	Pivot	1.Destek	2.Destek	1.Direnç	2.Direnç
ISCTR	12.31	1.99%	26.98	198.1 mn\$	12.16	11.75	11.15	12.75	13.15



# Şirketler Teknik Analiz Görünümü – Akbank

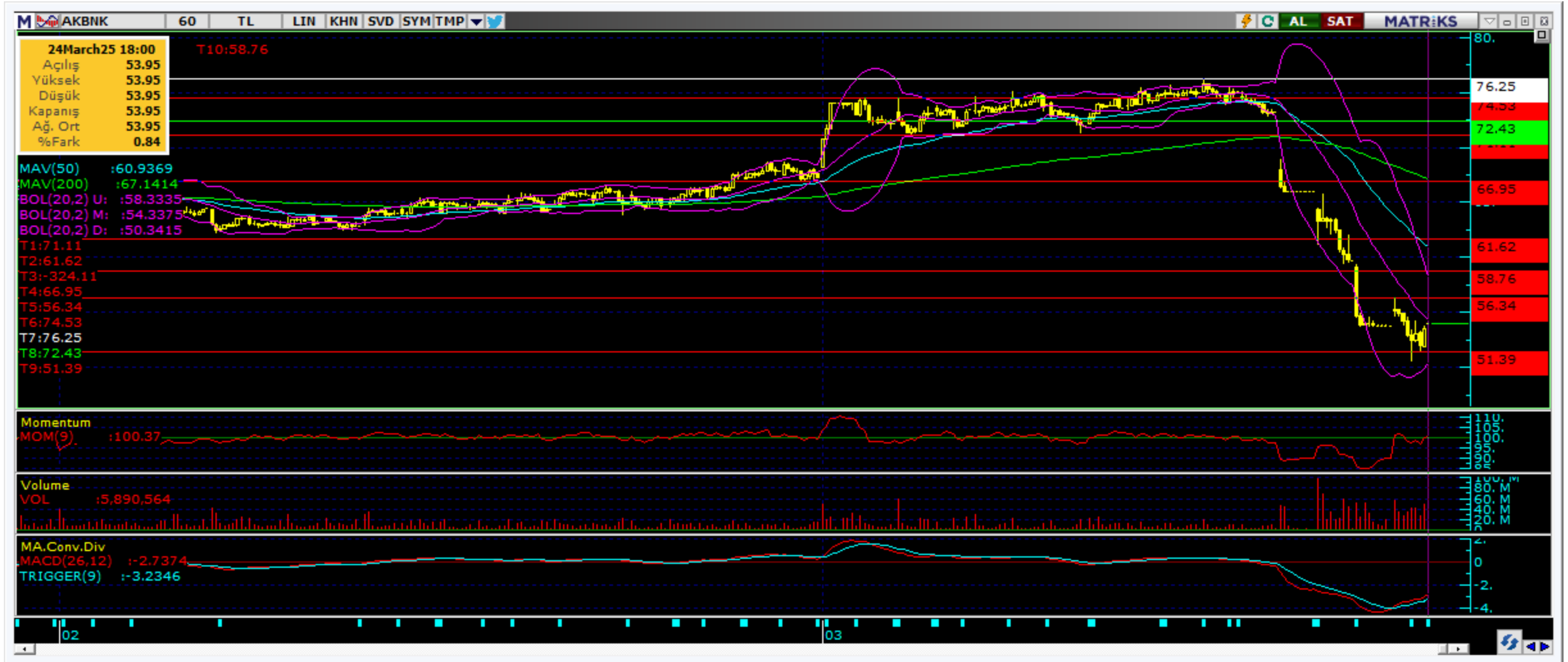

Kodu	Son	1G Değ.	Yab. %	3A Ort.H	Pivot	1.Destek	2.Destek	1.Direnç	2.Direnç
AKBNK	53.95	0.37%	51.31	187.0 mn\$	53.62	50.95	47.90	56.65	59.30

# Şirketler Teknik Analiz Görünümü – Yapı Kredi Bankası



Kodu	Son	1G Değ.	Yab. %	3A Ort.H	Pivot	1.Destek	2.Destek	1.Direnç	2.Direnç
YKBNK	24.20	0.50%	29.54	198.9 mn\$	23.91	22.75	21.35	25.35	26.45

# Şirketler Teknik Analiz Görünümü – Vakıfbank



Kodu	Son	1G Değ.	Yab. %	3A Ort.H	Pivot	1.Destek	2.Destek	1.Direnç	2.Direnç
VAKBN	23.76	6.74%	1.84	21.5 mn\$	23.53	22.80	21.80	24.50	25.25

# Şirketler Teknik Analiz Görünümü – Halkbank



Kodu	Son	1G Değ.	Yab. %	3A Ort.H	Pivot	1.Destek	2.Destek	1.Direnç	2.Direnç
HALKB	20.16	9.98%	1.49	27.6 mn\$	19.70	19.25	18.30	20.60	21.10

## Şirketler Teknik Analiz Görünümü – Emlak Konut GYO



Kodu	Son	1G Değ.	Yab. %	3A Ort.H	Pivot	1.Destek	2.Destek	1.Direnç	2.Direnç
EKGYO	12.07	-0.66%	19.88	89.4 mn\$	11.95	11.45	10.85	12.55	13.05

# Şirketler Teknik Analiz Görünümü – Turkcell İletişim



Kodu	Son	1G Değ.	Yab. %	3A Ort.H	Pivot	1.Destek	2.Destek	1.Direnç	2.Direnç
TCELL	89.60	2.52%	67.05	81.2 mn\$	88.22	85.95	82.25	91.90	94.15

## Şirketler Teknik Analiz Görünümü – Şişecam



Kodu	Son	1G Değ.	Yab. %	3A Ort.H	Pivot	1.Destek	2.Destek	1.Direnç	2.Direnç
SISE	36.26	3.30%	13.63	48.2 mn\$	35.84	35.10	33.95	37.00	37.75

# Şirketler Teknik Analiz Görünümü – Koç Holding



Kodu	Son	1G Değ.	Yab. %	3A Ort.H	Pivot	1.Destek	2.Destek	1.Direnç	2.Direnç
KCHOL	162.60	5.86%	47.39	150.3 mn\$	159.67	156.00	149.50	166.00	169.50



## Şirketler Teknik Analiz Görünümü – Anadolu Grubu Holding



Kodu	Son	1G Değ.	Yab. %	3A Ort.H	Pivot	1.Destek	2.Destek	1.Direnç	2.Direnç
AGHOL	284.75	2.89%	23.32	8.5 mn\$	281.17	274.50	264.50	291.50	298.00

# Şirketler Teknik Analiz Görünümü – Arçelik



Kodu	Son	1G Değ.	Yab. %	3A Ort.H	Pivot	1.Destek	2.Destek	1.Direnç	2.Direnç
ARCLK	141.20	2.54%	19.45	10.7 mn\$	139.57	135.00	128.50	146.00	150.50

# Şirketler Teknik Analiz Görünümü – Alarko Holding



Kodu	Son	1G Değ.	Yab. %	3A Ort.H	Pivot	1.Destek	2.Destek	1.Direnç	2.Direnç
ALARK	86.10	7.09%	9.09	16.6 mn\$	83.85	81.25	76.40	88.70	91.30

## Şirketler Teknik Analiz Görünümü – Sabancı Holding



Kodu	Son	1G Değ.	Yab. %	3A Ort.H	Pivot	1.Destek	2.Destek	1.Direnç	2.Direnç
SAHOL	80.95	1.06%	41.28	62.4 mn\$	80.43	77.70	74.50	83.65	86.40



# Şirketler Teknik Analiz Görünümü – Mavi Giyim



Kodu	Son	1G Değ.	Yab. %	3A Ort.H	Pivot	1.Destek	2.Destek	1.Direnç	2.Direnç
MAVI	66.00	2.33%	33.49	15.9 mn\$	64.92	62.95	59.85	68.00	69.95

## Şirketler Teknik Analiz Görünümü – Şok Market



Kodu	Son	1G Değ.	Yab. %	3A Ort.H	Pivot	1.Destek	2.Destek	1.Direnç	2.Direnç
SOKM	33.42	-2.74%	34.27	10.7 mn\$	33.53	33.30	33.20	33.65	33.85

## Şirketler Teknik Analiz Görünümü – Doğan Holding

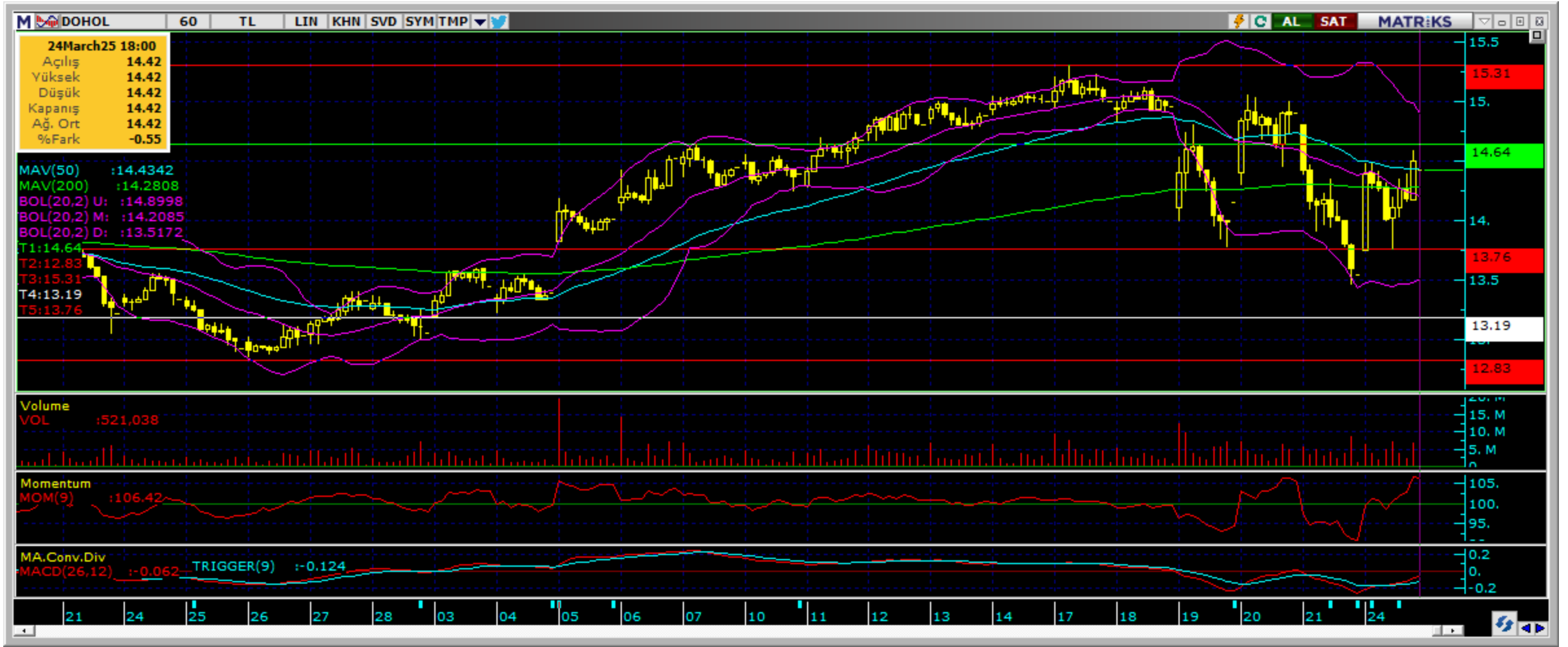

Kodu	Son	1G Değ.	Yab. %	3A Ort.H	Pivot	1.Destek	2.Destek	1.Direnç	2.Direnç
DOHOL	14.42	6.42%	19.98	10.4 mn\$	14.25	13.90	13.40	14.75	15.10

## Şirketler Teknik Analiz Görünümü – BIST 30 Seviyeler

Kodu	Son	1G Değ.	Yab. %	3A Ort.H	Pivot	1.Destek	2.Destek	1.Direnç	2.Direnç
AEFES	157.10	0.90%	41.86	45.9 mn\$	155.83	151.00	144.50	162.00	167.00
AKBNK	53.95	0.37%	51.31	187.0 mn\$	53.62	50.95	47.90	56.65	59.30
ALARK	86.10	7.09%	9.09	16.6 mn\$	83.85	81.25	76.40	88.70	91.30
ASELS	120.40	8.96%	43.42	112.6 mn\$	117.70	115.00	109.00	123.50	126.00
ASTOR	97.35	2.80%	39.50	46.1 mn\$	96.95	93.90	90.45	100.50	103.50
BIMAS	414.00	1.10%	45.67	101.7 mn\$	413.75	399.00	384.50	428.50	443.00
EKGYO	12.07	-0.66%	19.88	89.4 mn\$	11.95	11.45	10.85	12.55	13.05
ENKAI	59.70	0.42%	33.31	29.0 mn\$	59.92	57.30	54.85	62.35	64.95
EREGL	21.70	2.84%	19.59	124.7 mn\$	21.31	20.70	19.75	22.30	22.90
FROTO	1,042.00	4.67%	37.40	33.8 mn\$	1,027.67	1,010.50	978.50	1,059.50	1,076.50
GARAN	110.80	3.36%	9.90	100.8 mn\$	110.80	106.50	102.50	115.00	119.00
HEKTS	3.07	0.33%	11.00	17.8 mn\$	3.07	2.95	2.84	3.18	3.30
ISCTR	12.31	1.99%	26.98	198.1 mn\$	12.16	11.75	11.15	12.75	13.15
KCHOL	162.60	5.86%	47.39	150.3 mn\$	159.67	156.00	149.50	166.00	169.50
KONTR	26.36	-3.58%	16.38	16.7 mn\$	26.46	24.85	23.30	28.00	29.60
KOZAL	24.26	3.15%	19.97	52.2 mn\$	24.01	23.50	22.70	24.80	25.30
KRDMD	28.54	-0.70%	22.27	40.7 mn\$	28.26	26.75	25.00	30.05	31.55
MGROS	480.00	6.90%	31.46	33.1 mn\$	472.33	462.00	444.50	490.00	500.50
PETKM	16.08	1.71%	9.85	30.2 mn\$	15.87	15.55	15.05	16.40	16.70
PGSUS	257.25	7.46%	35.66	58.4 mn\$	251.83	245.50	233.50	263.50	270.00
SAHOL	80.95	1.06%	41.28	62.4 mn\$	80.43	77.70	74.50	83.65	86.40
SASA	3.33	0.60%	7.62	63.0 mn\$	3.30	3.19	3.05	3.44	3.55
SISE	36.26	3.30%	13.63	48.2 mn\$	35.84	35.10	33.95	37.00	37.75
TCELL	89.60	2.52%	67.05	81.2 mn\$	88.22	85.95	82.25	91.90	94.15
THYAO	303.00	6.04%	28.21	286.9 mn\$	300.08	294.50	286.00	308.50	314.50
TOASO	171.00	-1.95%	16.44	43.7 mn\$	171.17	162.00	153.00	180.00	189.50
TTKOM	47.10	3.20%	30.78	38.9 mn\$	46.63	45.25	43.45	48.45	49.85
TUPRS	138.00	1.77%	26.48	84.5 mn\$	137.30	134.00	130.00	141.00	144.50
ULKER	117.80	3.97%	70.62	34.9 mn\$	115.70	113.00	108.00	120.50	123.50
YKBNK	24.20	0.50%	29.54	198.9 mn\$	23.91	22.75	21.35	25.35	26.45



# Kısa Vadeli İşlem Önerilerinin Perf./ Raporlar / Tarihi Zirveler

Tarih sıralamasına göre son 10 tane işlem önerimiz ve performansları aşağıdaki tabloda gösterilmektedir.

	Öneri	Oneri Tarihi	AL	SAT	Acilis	Hedef	Hedef	Stop	Stop	Kapanis	Kapanış	Getiri/	Gün	Öneri
					Fiyat (₺)	Fiyat (TL)	%	Fiyat (₺)	%	Fiyat (₺)	Tarih	Zarar	Sayısı	Durumu
Kısa Vadeli İşlem Önerileri	Hisse	20/03/2025	ANSGR		103.40	105.70	2.2%	102.4	-1.0%	102.40	20/03/2025	-1.0%	0	Kapalı
	Hisse	20/03/2025	VAKBN		25.18	25.72	2.1%	24.92	-1.0%	25.80	20/03/2025	2.5%	0	Kapalı
	Hisse	20/03/2025	AEFES		174.80	178.60	2.2%	173	-1.0%	173.00	20/03/2025	-1.0%	0	Kapalı
	Endeks	20/03/2025		Endeks	11,093.00	10,926.00	-1.5%	11148	0.5%	10,960.00	20/03/2025	1.2%	0	Kapalı
	Hisse	20/03/2025	AKBNK		61.15	62.50	2.2%	60.55	-1.0%	60.55	20/03/2025	-1.0%	0	Kapalı
	Hisse	21/03/2025	MGROS		480.00	490.00	2.1%	475	-1.0%	475.00	21/03/2025	-1.0%	0	Kapalı
	Hisse	21/03/2025	ENJSA		56.95	58.10	2.0%	56.3	-1.1%	56.30	21/03/2025	-1.1%	0	Kapalı
	Hisse	24/03/2025	ENKAI		61.10	62.45	2.2%	60.5	-1.0%	62.50	24/03/2025	2.3%	0	Kapalı
	Hisse	24/03/2025	SISE		36.28	37.06	2.1%	35.9	-1.0%	35.90	24/03/2025	-1.0%	0	Kapalı
Hisse	24/03/2025	KOZAL		24.40	24.94	2.2%	24.16	-1.0%	24.16	24/03/2025	-1.0%	0	Kapalı	
Orta Vadeli İşlem Önerileri	Hisse	04/02/2025	KCHOL		162.80	187.30	15.0%	154.8	-4.9%	150.40	20/02/2025	-7.6%	16	Kapalı
	Hisse	06/02/2025	MAVI		97.90	112.60	15.0%	93.05	-5.0%	93.05	21/02/2025	-5.0%	15	Kapalı
	Hisse	14/02/2025	TOASO		207.20	238.40	15.1%	198.4	-4.2%	198.40	25/02/2025	-4.2%	11	Kapalı
	Hisse	21/02/2025	ANSGR		117.00	134.70	15.1%	111.2	-5.0%	111.20	25/02/2025	-5.0%	4	Kapalı
	Hisse	27/02/2025	EKGYO		13.96	16.07	15.1%	13.27	-4.9%	15.31	03/03/2025	9.7%	4	Kapalı
	Hisse	14/03/2025	EKGYO		15.83	18.20	15.0%	15.04	-5.0%					Açık
	Hisse	14/03/2025	KCHOL		183.00	210.00	14.8%	173.7	-5.1%					Açık
	Hisse	17/03/2025	GARAN		145.00	166.90	15.1%	137.8	-5.0%					Açık
	Hisse	18/03/2025	TABGD		177.70	204.50	15.1%	168.9	-5.0%					Açık
Hisse	24/03/2025	ENKAI		60.55	69.70	15.1%	57.55	-5.0%					Açık	

## Zirve Kapanışı Yapan BIST Hisseleri

TUREX TKFEN EUHOL SMRVA SNKRN GENTS PAPIL MERCN BINBN

Tüm önerilerimize eşzamanlı olarak ulaşmak isteyenler Trademaster Mobile uygulamasında yer alan «Bildirimler» sekmesinde yer alan bildirimleri takip edebilirler.

[İş Yatırım TradeMaster Mobil - Android Apps on Google Play](#)

[TradeMaster Mobile App Store'da \(apple.com\)](#)

**Bugün hareketlenmesi muhtemel hisseler**

\*Tarihi yüksek seviyelerdeki hisseler, long yönde değerlendirilmelidir. Bu hisseler geçtiğimiz günlerde de tarihi zirve yapmış veya ilk kez tarihi zirve yapıyor olabilir. Bu hisseleri elinde tutan hiçbir yatırımcı TL bazında zararda değildir. Fiyat grafiğinin (TL grafikler) sol tarafında mevcut fiyattan yüksek fiyatta maliyeti olan yatırımcı yoktur. Dolayısıyla yükselen fiyatlar, zararda olan yatırımcıların satışlarıyla karşılaşmaz, sadece kar realizasyonu yapan yatırımcılar olabilir. Bu bağlamda yükselen bir stop fiyatıyla bu kağıtlarda yatırımcı olmak çok uygun bir risk/kazanç oranı sunmaktadır.

## Uyarı Notu

İşbu rapor içerisinde yer alan bilgiler, İş Yatırım Menkul Değerler A.Ş. (“İş Yatırım” veya “Şirket”) tarafından bilgilendirme amacı ile hazırlanmıştır. Yatırım bilgi, yorum ve tavsiyeleri yatırım danışmanlığı kapsamında değildir. Yatırım danışmanlığı hizmeti; aracı kurumlar, portföy yönetim şirketleri, mevduat kabul etmeyen bankalar ile müşteri arasında imzalanacak yatırım danışmanlığı sözleşmesi çerçevesinde sunulmaktadır. Burada yer alan yorum ve tavsiyeler, yorum ve tavsiyede bulunanların kişisel görüşlerine dayanmaktadır. Herhangi bir yatırım aracının alım-satım önerisi ya da getiri vaadi olarak yorumlanmamalıdır. Bu görüşler mali durumunuz ile risk ve getiri tercihlerinize uygun olmayabilir. Bu nedenle, sadece burada yer alan bilgilere dayanarak yatırım kararı verilmesi beklentilerinize uygun sonuçlar doğurmayabilir. Yatırımcılar, yatırım kararlarını kendi özel yatırım hedeflerine ve mali durumlarına göre ve gerekli gördüklerinde bağımsız danışmanların yardımıyla vermelidir.

Burada yer alan fiyatlar, veriler ve bilgilerin tam ve doğru olduğu garanti edilemez; içerik, haber verilmeksizin değiştirilebilir. Tüm veriler, İş Yatırım tarafından Borsa İstanbul A.Ş., Sermaye Piyasası Kurulu, Türkiye Cumhuriyet Merkez Bankası A.Ş. gibi kamu kurumları, çeşitli medya kuruluşları ve güvenilir olduğuna inanılan kaynaklardan alınmıştır. Bu kaynakların kullanılması nedeni ile ortaya çıkabilecek hatalardan İş Yatırım Menkul Değerler A.Ş. sorumlu değildir.

Bu rapor ve içindeki bilgiler bazı geleceğe dönük varsayımlar içermekle birlikte, bu varsayımlar kesin veya mutlak sonuçları garanti etmemektedir. Rapordaki bilgiler doğrulama, tamamlama veya değişiklik gerektirebilir. Bu doğrultuda, Şirket herhangi bir tarafa bildirimde bulunmaksızın veya izin almaksızın dilediği zaman gerekli değişiklikleri yapma hakkını saklı tutar.

Bu içeriğe ilişkin tüm telif hakları İş Yatırım Menkul Değerler A.Ş.’ye aittir. Bu içerik, açık iznimiz olmaksızın başkaları tarafından herhangi bir amaçla, kısmen veya tamamen çoğaltılamaz, dağıtılamaz, yayımlanamaz veya değiştirilemez ya da elektronik ortamda ek olarak gönderilemez. ([www.isyatirim.com.tr](http://www.isyatirim.com.tr))

Bu rapor, herhangi bir menkul kıymetinin satışı veya devralınmasına ilişkin bir teklif, davet veya yatırım yapma yönünde bir teşvik teşkil etmemektedir ve hiçbir hukuki anlaşma veya sözleşmeye dayanak oluşturmaz. Yatırımcıların, burada yer alan tüm konularla ilgili kendi araştırmalarını yapmaları ve yatırım kararlarını bu araştırmalar doğrultusunda almaları gerekmektedir. Bu raporun içeriğinin kullanımından doğabilecek zararlardan dolayı Şirket, Yönetim Kurulu Üyeleri, yöneticileri veya çalışanları sorumluluk veya yükümlülük kabul etmemektedir.

“Öneri bilgilendirmesi: İş Yatırım Menkul Değerler A.Ş.’nin (“İş Yatırım” veya “Şirket”), Borsa İstanbul A.Ş.’de (“BİST”) bünyesinde yer alan halka açık şirketler için AL, TUT ve SAT yönündeki önerileri BIST-100 endeksinin (endeks) beklenen getirisine göre değerlendirilmektedir. Tüm bu öneriler İş Yatırım Araştırma Bölümü analistleri tarafından şirketlerin ileride elde edeceği tahmin edilen karları, nakit akımları ve bilançolarına göre bağımsız olarak değerlendirilir. Ek olarak, analistler koşulların elverişsiz olduğu veya doğru değerlendirme yapmanın mümkün olmadığı durumlarda bazı hisse senetleri için geçici olarak GÖZDEN GEÇİRİLİYOR önerisi verebilirler. Münferit her şirket için yatırım önerisi sırasıyla belirtilen şu kriterlere göre değerlendirilir, İş Yatırım Hisse senedi tavsiye metodolojisi:

Artış Potansiyeli > %25 : AL ,  
%10 < Artış Potansiyeli < %25 : TUT,  
Artış Potansiyeli < %10 : SAT,

Her sınır değeri için analist +/- %5 kanaat kullanabilmektedir.

# Teşekkürler

**İŞ YATIRIM**

