



KUVEYTÜRK
Yatırım

www.kuveytturkyatirim.com.tr

Teknik Bülten

08/06/2026

BIST 100 (XU100)

Kapanış		13.694			
Önceki Güne Göre Değişim		-%1,28			
Destek 1	13.570	Direnç 1	13.800	MACD	Negatif
Destek 2	13.500	Direnç 2	13.890	Stochastic Slow	Negatif
Destek 3	13.390	Direnç 3	14.000	RSI	Satım

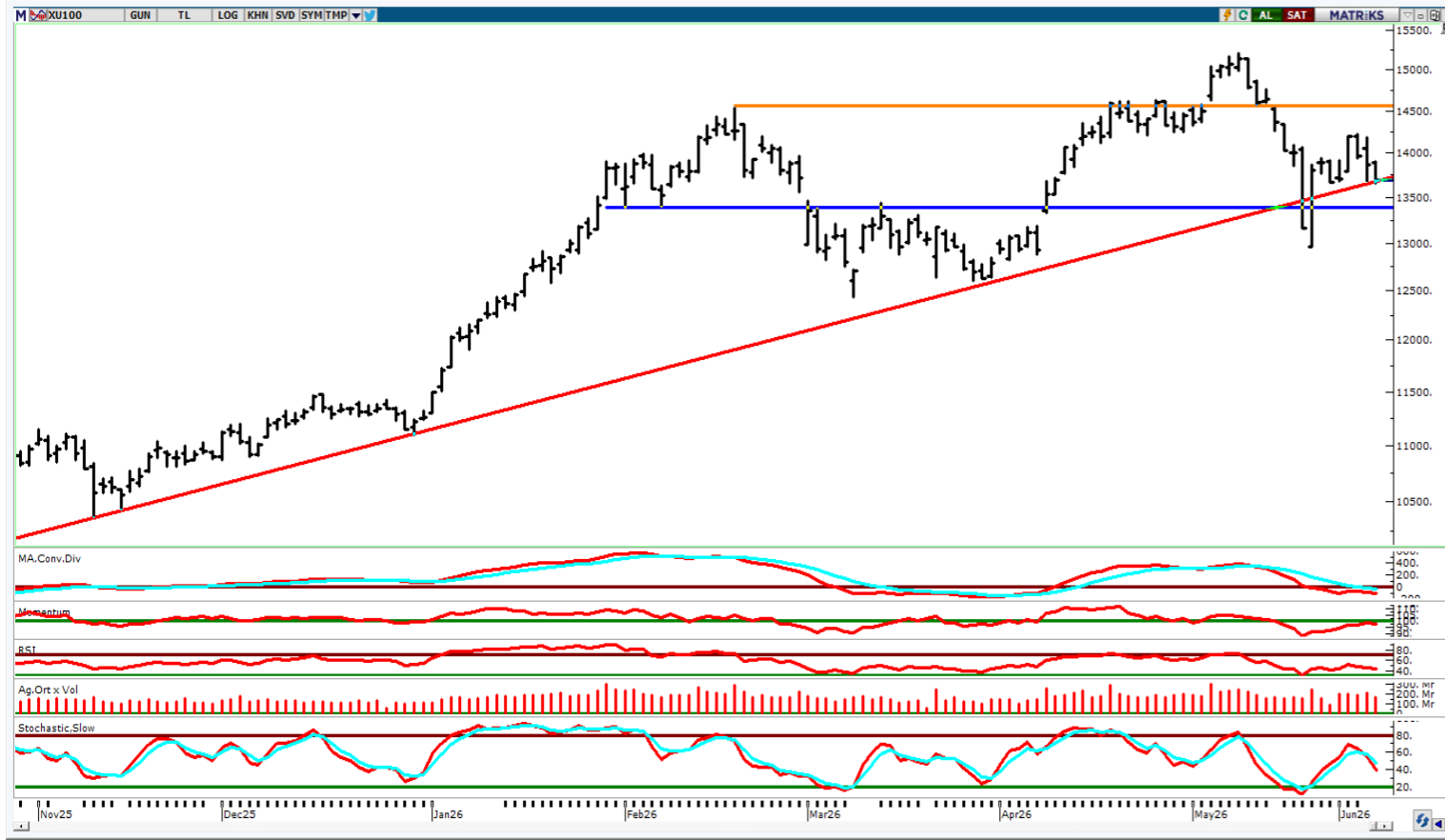

Endekste Haber Akışlarına Duyarlılık Sürüyor...

BIST 100 endeksi günü %1,28'lik düşüşle haftayı ise %0,23'lük yükselişle 13.694 puanda tamamladı. Böylelikle, endekste son üç haftadır yaşanan geri çekilmenin ardından geçtiğimiz haftada yatay pozitif bölgede kapanış gerçekleşti. Sektörel performansı incelediğimizde, haftalık bazda İletişim ve Metal Ana endeksleri %3,54 - %1,68'lik yükselişlerle endeksin değer artışında önemli rol oynadı. Endekste geçtiğimiz hafta çeşitli gelişmeler sebebiyle volatilité yüksek seyretti. Hafta boyunca hem küresel hem de içeride yaşanan haber akışlarına ek olarak haftanın son işlem gününde beklentilerin sınırlı üzerinde açıklanan enflasyon verisi de volatilité artışında önemli rol oynadı. Haftaya pozitif bölgede başlayan endekste yaşanan gelişmelerle birlikte momentum zayıflasa da endeks kritik haftayı değer kaybı yaşamadan tamamladı. Teknik anlamda, önümüzdeki günlerde kritik 14.000 seviyesini direnç olarak takip etmeye devam ediyoruz. Bu seviyeye kadar 13.800 ve 13.890 seviyeleri ara direnç olarak izlenebilir. Aşağı yönlü hareketlerde ise 13.570 – 13.500 ve 13.390 seviyeleri destek olarak karşımıza çıkıyor. Hafta sonu küresel tarafta yaşanan gelişmelerle birlikte yükselen tansiyonun bugünkü açılışla birlikte endeks fiyatlamaları üzerinde etkili olabileceğini düşünüyoruz.

KATILIM 100 (XK100)

Kapanış		16.747			
Önceki Güne Göre Değişim		-%1,00			
Destek 1	16.650	Direnç 1	16.890	MACD	Negatif
Destek 2	16.500	Direnç 2	17.000	Stochastic Slow	Negatif
Destek 3	16.300	Direnç 3	17.186	RSI	Satım



Analiz:

Katılım 100 endeksi günü %1,00 ve haftayı ise %0,22'lik düşüşle 16.747 puanda tamamladı. Böylelikle, bir önceki hafta yaşanan yatay bölgede kapanışın ardından geçtiğimiz haftada da endeks haftayı yatay bölgeye yakın tamamladı. Geride bıraktığımız haftada haftalık bazda Katılım 100 endeksi içerisinde ağırlığı yüksek olan Aselsan (ASELS) %4,54'lik düşüşle endeksi baskıarken, Tüpraş (TUPRS) %1,95'lik yükselişle endeksi destekleyen tarafta yer aldı. Geçtiğimiz hafta küresel ve iç taraftaki haber akışları endeks fiyatlamasında etkili oldu. Haftaya alım sinyalleriyle başlayan endekste yaşanan gelişmelerle birlikte satış baskısı etkili oldu ve haftalık kapanış negatif bölgede gerçekleşti. Teknik anlamda, satış baskısının devam etmesi halinde 16.650 – 16.500 ve 16.300 seviyeleri destek olarak takip edilebilir. Yukarı yönlü hareketlerde ise 16.890 – 17.000 ve 17.186 direnç seviyeleri izlenebilir. Endekste kritik olarak takip ettiğimiz 17.000 seviyesi üzerinde kalıcılık sağlanmadığı sürece temkinli seyrin devam edebileceğini düşünüyoruz. Ek olarak geçtiğimiz haftasonu küresel gerilime dair yaşanan gelişmelerin bugün içerisinde açılışla beraber endeks fiyatlamasına etki etmesini bekliyoruz. Haber akışları kaynaklı olası geri çekilmelerde kritik destek seviyelerinin korunması endeksin orta vadeli teknik görünümünün korunması açısından oldukça önem taşıyor.

KATILIM 50 TEKNİK BÜLTEN

Şirket Kodu	Şirket	Son Fiyat (TL)	Günlük Değişim (%)	52 Hafta Düşük / Yüksek				1.Destek	2.Destek	Pivot	1.Direnç	2.Direnç
				En Düşük Fiyat (TL)	52H Dip Seviyesine Uzaklık	En Yüksek Fiyat (TL)	52H Zirve Seviyesine Yakınlık					
XK050	Bist Katılım 50	16.842	-1,26%	9.931	69,59%	18.242	-7,68%	16.748	16.654	16.919	17.013	17.183
XU050	Bist 50	12.153	-1,09%	8.022	51,49%	13.504	-10,00%	12.075	11.996	12.194	12.273	12.392
ALKLC	Altıncılıç Gıda ve Süt Sanayi	325,00	3,75%	34,63	838,57%	450,00	-27,78%	312,92	300,83	325,33	337,42	349,83
ALTNY	Altınay Savunma Teknolojileri	16,69	0,85%	14,28	16,86%	23,72	-29,63%	16,45	16,20	16,72	16,97	17,24
ASELS	Aselsan	363,00	0,21%	138,72	161,67%	434,00	-16,36%	356,08	349,17	361,92	368,83	374,67
BERA	Bera Holding	16,74	-2,16%	13,50	24,00%	21,10	-20,66%	16,56	16,37	16,86	17,05	17,35
BIMAS	Bim Birleşik Mağazalar	377,25	1,14%	224,63	67,94%	414,00	-8,88%	372,25	367,25	376,00	381,00	384,75
BINHO	1000 Yatırımlar Holding	9,16	-0,76%	6,54	40,16%	13,15	-30,34%	9,10	9,03	9,20	9,27	9,37
BMSTL	Bms Birleşik Metal Sanayi	84,80	-0,18%	42,24	100,76%	126,40	-32,91%	84,00	83,20	85,30	86,10	87,40
BSOKE	Batsöke Çimento	36,30	-1,73%	13,65	165,93%	39,50	-8,10%	35,33	34,37	36,57	37,53	38,77
CANTE	Çan2 Termik	1,53	-1,29%	1,23	24,63%	2,28	-32,86%	1,52	1,51	1,54	1,55	1,57
CIMSA	Çimsa	49,52	-3,66%	41,38	19,67%	59,00	-16,07%	48,79	48,07	50,25	50,97	52,43
CVKMD	Cvk Maden İşletmeleri	43,10	-4,86%	10,99	292,17%	47,80	-9,83%	42,33	41,55	43,81	44,59	46,07
CWENE	Cw Enerji Mühendislik	40,54	1,50%	12,71	219,08%	43,00	-5,72%	39,56	38,58	40,46	41,44	42,34
DAPGM	Dap Gayrimenkul Geliştirme	10,00	-6,02%	8,39	19,19%	19,00	-47,37%	9,48	8,96	10,22	10,74	11,48
DOFRB	Dof Robotik Sanayi	166,10	-3,43%	49,50	235,56%	198,50	-16,32%	161,90	157,70	170,00	174,20	182,30
EFOR	Efor Yatırım	12,80	6,22%	5,34	139,70%	31,98	-59,97%	12,49	12,17	12,64	12,96	13,11
EKGYO	Emlak G.M.Y.O.	19,23	-5,36%	14,34	34,10%	26,22	-26,66%	18,84	18,45	19,62	20,01	20,79
ENJSA	Enerjisa Enerji	107,10	-1,02%	49,93	114,51%	127,00	-15,67%	106,40	105,70	107,70	108,40	109,70
EREGL	Ereğli Demir Çelik	39,16	-2,34%	23,01	70,21%	40,71	-3,80%	38,51	37,87	39,53	40,17	41,19
EUPWR	Europower Enerji ve Otomasyon Teknolojileri	88,70	0,23%	24,04	268,97%	88,70	0,00%	85,52	82,33	89,18	92,37	96,03
FORMT	Formet Metal ve Cam	2,24	0,90%	2,17	3,23%	4,28	-47,66%	2,18	2,12	2,24	2,30	2,36
GENIL	Gen İlaç ve Sağlık Ürünleri	8,45	2,30%	7,17	17,85%	14,45	-41,52%	8,09	7,74	8,36	8,71	8,98
GESAN	Girişim Elektrik Sanayi Taahhüt ve Ticaret	81,30	-0,91%	38,00	113,95%	82,70	-1,69%	79,75	78,20	81,95	83,50	85,70
GLRMK	Gülermak Ağır Sanayi	175,50	-2,28%	125,50	39,84%	244,90	-28,34%	173,60	171,70	177,30	179,20	182,90
GRSEL	Gür-Sel Turizm Taşımacılık ve Servis	309,25	-3,36%	232,28	33,14%	395,19	-21,75%	306,00	302,75	312,50	315,75	322,25

KATILIM 50 TEKNİK BÜLTEN

Şirket Kodu	Şirket	Son Fiyat (TL)	Günlük Değişim (%)	52 Hafta Düşük / Yüksek				1. Destek	2. Destek	Pivot	1. Direnç	2. Direnç
				En Düşük Fiyat (TL)	52H Dip Seviyesine Uzaklık	En Yüksek Fiyat (TL)	52H Zirve Seviyesine Yakınlık					
GRTHO	Granturk Holding	208,50	1,26%	203,45	2,48%	676,01	-69,16%	205,40	202,30	209,20	212,30	216,10
GUBRF	Gübre Fabrikaları	493,00	-5,65%	219,30	124,81%	617,50	-20,16%	482,17	471,33	503,83	514,67	536,33
IHLAS	İhlas Holding	1,92	-4,95%	1,89	1,59%	4,41	-56,46%	1,87	1,83	1,96	2,00	2,09
IZFAS	İzmir Fırça	66,35	1,84%	37,01	79,30%	72,40	-8,36%	64,68	63,02	65,52	67,18	68,02
KARSN	Karsan Otomotiv	12,89	-6,25%	8,65	49,02%	14,65	-12,01%	12,55	12,20	13,20	13,55	14,20
KATMR	Katmerciler Araç Üstü Ekipman	2,76	-2,82%	1,68	64,29%	3,94	-29,95%	2,72	2,69	2,80	2,83	2,91
KCAER	Kocaer Çelik	14,13	1,29%	10,04	40,74%	16,10	-12,24%	13,83	13,54	14,00	14,29	14,46
KRDMD	Kardemir (D)	39,00	-1,52%	21,74	79,39%	44,92	-13,18%	38,56	38,12	39,16	39,60	40,20
KTLEV	Katılmevim Tasarruf Finansman	148,50	0,00%	6,85	2068,33%	148,50	0,00%	144,87	141,23	149,33	152,97	157,43
KZBGY	Kızılbük Gayrimenkul Yatırım Ortaklığı	2,95	-0,67%	2,83	4,24%	5,12	-42,39%	2,91	2,87	2,97	3,01	3,07
MAGEN	Margun Enerji	50,85	-9,92%	12,54	305,37%	68,25	-25,49%	50,85	50,85	50,85	50,85	50,85
MAVI	Mavi Giyim	43,60	2,59%	30,78	41,66%	48,17	-9,48%	42,56	41,52	43,34	44,38	45,16
MPARK	Mlp Sağlık Hizmetleri	442,00	-2,64%	305,00	44,92%	495,00	-10,71%	436,42	430,83	446,83	452,42	462,83
NETCD	Netcad Yazılım	183,60	-1,02%	48,94	275,17%	190,40	-3,57%	180,17	176,73	185,93	189,37	195,13
OBAMS	Oba Makarnacılık	7,31	-3,94%	6,43	13,74%	10,27	-28,84%	7,20	7,08	7,41	7,53	7,74
PASEU	Pasifik Eurasia Lojistik Dış Ticaret	103,80	-2,44%	75,40	37,67%	175,00	-40,69%	101,40	99,00	104,70	107,10	110,40
PETKM	Petkim	20,84	-0,86%	16,16	28,96%	27,14	-23,21%	20,31	19,79	20,77	21,29	21,75
QUAGR	Qua Granit Hayal Yapı	4,24	0,47%	2,45	73,06%	11,50	-63,13%	4,12	4,01	4,29	4,40	4,57
RALYH	Ral Yatırım Holding	218,00	-2,02%	93,55	133,03%	387,75	-43,78%	210,50	203,00	224,00	231,50	245,00
SARKY	Sarkuysan	29,58	-6,75%	10,25	188,53%	51,02	-42,03%	28,85	28,11	30,31	31,05	32,51
TKFEN	Tekfen Holding	136,90	-9,76%	67,08	104,07%	157,00	-12,80%	131,67	126,43	142,03	147,27	157,63
TUKAS	Tukaş	2,36	-2,88%	2,24	5,36%	4,14	-43,00%	2,30	2,25	2,40	2,45	2,55
TUPRS	Tüpraş	240,80	3,70%	119,90	100,83%	275,50	-12,60%	235,27	229,73	238,53	244,07	247,33
TUREX	Tureks Turizm	8,29	-3,15%	6,72	23,36%	23,00	-63,96%	8,13	7,97	8,40	8,56	8,83
USAK	Uşak Seramik	1,55	-1,90%	1,48	4,73%	4,34	-64,32%	1,53	1,52	1,56	1,57	1,60
YEOTK	Yeo Teknoloji Enerji ve Endüstri	112,90	-0,44%	32,60	246,32%	122,40	-7,76%	111,07	109,23	114,33	116,17	119,43

KUVEYT TÜRK YATIRIM ARAŞTIRMA EKİBİ

Dr. Kutay Gözgör
ARAŞTIRMA DİREKTÖRÜ

Ubeyde Safvan Erbaş
YÖNETMEN
Teknik Analist

Muhammet Çakmak
KIDEMLİ UZMAN
Havacılık, Sağlık, Bilişim, GYO

Eren Bozdoğan
KIDEMLİ UZMAN
Perakende, Sanayi ve Savunma

Ali Osman Okut
UZMAN YARDIMCISI
Çimento

YASAL UYARI

Bu raporda yer alan bilgiler Kuveyt Türk Yatırım Menkul Değerler A.Ş. (“Kuveyt Türk Yatırım”) tarafından genel bilgilendirme amacıyla hazırlanmıştır. Burada yer alan bilgi, yorum ve tavsiyeler yatırım danışmanlığı kapsamında değildir. Yatırım danışmanlığı hizmeti; aracı kurumlar, portföy yönetim şirketleri, mevduat kabul etmeyen bankalar ile müşteri arasında imzalanacak yatırım danışmanlığı sözleşmesi çerçevesinde, kişilerin risk ve getiri tercihleri dikkate alınarak kişiye özel sunulmaktadır. Burada yer alan yorum ve tavsiyeler ise genel niteliktedir, herhangi bir yatırım aracının alım ya da satımı için öneri niteliğinde yorumlanmamalıdır. Bu tavsiyeler mali durumunuz ile risk ve getiri tercihlerinize uygun olmayabilir. Bu nedenle, sadece burada yer alan bilgilere dayanılarak mali durumunuz, risk ve getiri beklentileriniz ile uyumlu olmayan yatırım kararları vermeniz beklentilerinize uygun olmayan sonuçlar doğurabilir. Burada yapılan analizlere dayanarak yapılan yatırımlar zararlı da sonuçlanabilir. Bu rapora dayanarak yapılan herhangi bir yatırımın sonucu Müşteri’ye aittir. Bu sonuçlardan dolayı Kuveyt Türk Yatırım ve çalışanları hiçbir sorumluluk üstlenmemektedir. Bu raporda yer alan bilgiler, güvenilir olduğuna inanılan kaynaklardan derlenmiş olmakla birlikte kesinlikleri ve doğrulukları garanti edilmemektedir. Bu nedenle, bu bilgilerin tam veya doğru olmamasından, kullanılan kaynaklardaki hata ve eksik bilgilerden dolayı doğabilecek zararlar konusunda Kuveyt Türk Yatırım ve çalışanları herhangi bir sorumluluk kabul etmez. Raporda yer alan bilgiler Kuveyt Türk Yatırım’ın yazılı izni olmadan çoğaltılamaz, yayımlanamaz veya üçüncü kişiler ile paylaşılamaz.

İletişim ve Haberleşme için:

✉ arastirma@kuveytturkyatirim.com.tr