



**KUVEYTTÜRK**  
**Yatırım**

[www.kuveytturkyatirim.com.tr](http://www.kuveytturkyatirim.com.tr)

# Teknik Bülten

11/06/2026

## BIST 100 (XU100)

Kapanış		13.745			
Önceki Güne Göre Değişim		%0,02			
Destek 1	13.660	Direnç 1	13.800	MACD	Negatif
Destek 2	13.500	Direnç 2	13.890	Stochastic Slow	Negatif
Destek 3	13.390	Direnç 3	14.000	RSI	Satım

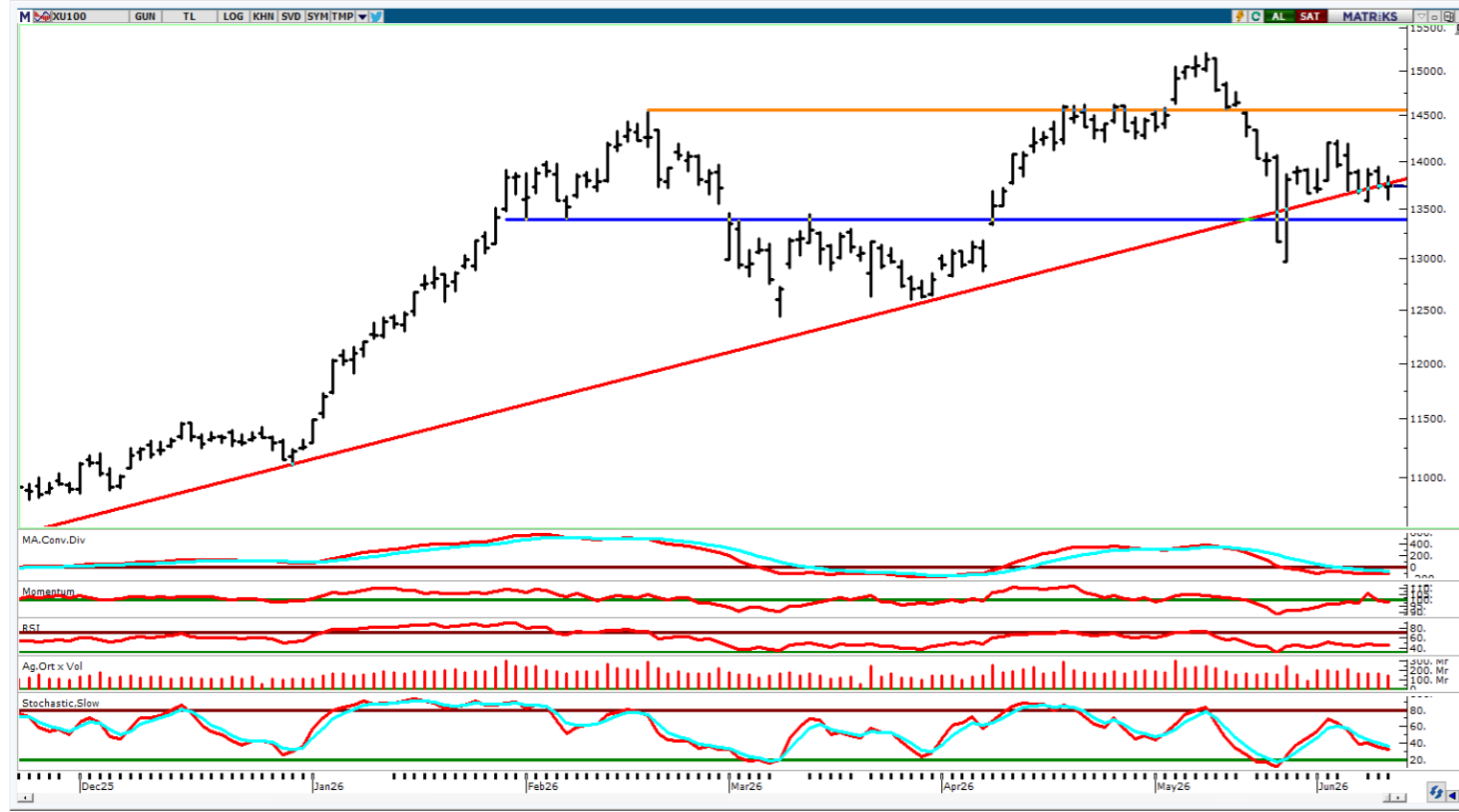

### Piyasalar TCMB Kararına Odaklanmış Durumda...

BIST 100 endeksi günü yatay bölgede 13.745 puanda tamamladı. Böylelikle, yön arayışının sürdüğü endekste geçtiğimiz günde de temkinli seyir devam etti. Sektörel performansı incelediğimizde, Madencilik ve Bankacılık endeksleri %2,82 - %1,50'lik düşüşlerle endeksi baskılayan tarafta yer aldı. Güne yatay bölgede başlangıç yapan endekste volatilité yüksek seyretti. Gün içerisinde zaman zaman sert satış baskılarına maruz kalan endekste kapanışa doğru gelen alımlarla birlikte yatay bölgede kapanış gerçekleşti. Bugün açıklanacak olan faiz kararı öncesinde piyasada risk iştahının düşük seyrettiğini söyleyebiliriz. Yapılacak toplantı sonucu **Kuveyt Türk Yatırım Araştırma olarak beklentimiz haftalık repo faizinin sabit kalacağı yönünde**. Beklentimize ek olarak son dönemde yoğunlaşan gelişmeler sebebiyle karar metninde verilecek mesajın da piyasalar üzerinde etkili olabileceğini düşünüyoruz. Teknik anlamda, 14.000 seviyesi altında kapanışların gelmeye devam ettiğini görüyoruz. Önümüzdeki günlerde alım iştahının artması halinde kritik 14.000 seviyesini takip etmeye devam ediyoruz. Bu seviye kalıcı şekilde aşılanı kadar temkinli seyrin devam edebileceğini öngörüyoruz. Olası geri çekilmelerde ise 13.660 – 13.500 ve 13.390 seviyeleri destek olarak izlenebilir.

KATILIM 100 (XK100)

Kapanış		16.720			
Önceki Güne Göre Değişim		%0,22			
Destek 1	16.500	Direnç 1	16.800	MACD	Negatif
Destek 2	16.387	Direnç 2	16.890	Stochastic Slow	Negatif
Destek 3	16.250	Direnç 3	17.000	RSI	Satım

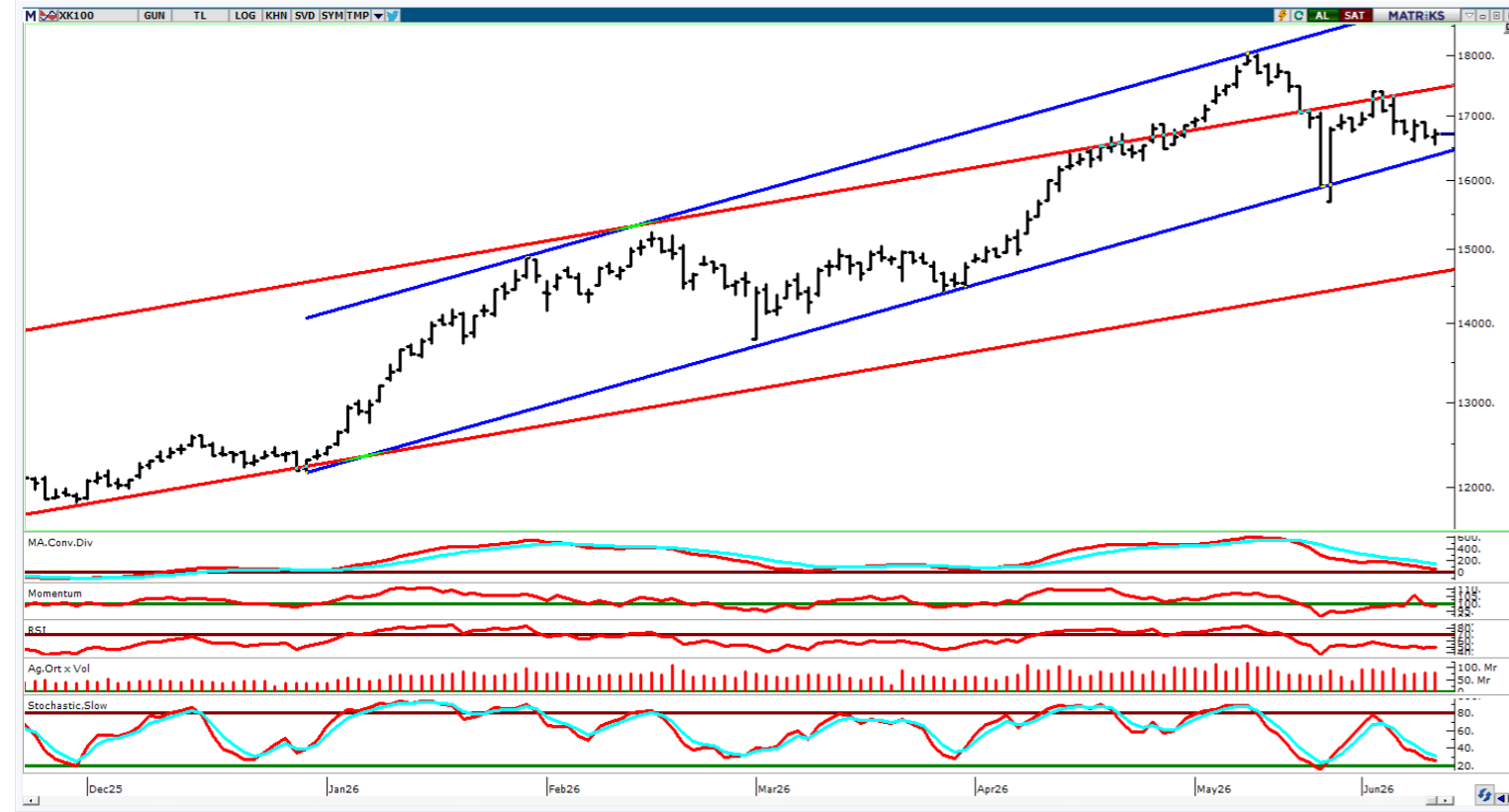

**Analiz:**

Katılım 100 endeksi günü %0,22'lik sınırlı yükselişle 16.720 puanda tamamladı. Böylelikle, son günlerde piyasalarda etkili olan temkinli seyrin geçtiğimiz günde de endeks üzerinde etkisini sürdürdüğünü söyleyebiliriz. Geride bıraktığımız günde Katılım 100 endeksi içerisinde ağırlığı yüksek olan Aselsan (ASELS) ve Tüpraş (TUPRS) sırasıyla %5,46 - %2,31'lik yükselişle endeksin değer artışında önemli rol oynadı. Güne yatay bölgede başlangıç yapan endekste gün içerisinde sert fiyat hareketleri etkili olsa da yatay pozitif bölgede kapanış gerçekleşti. Son dönemde yaşanan gelişmelerin etkisiyle endekste yön arayışı yaşandığını görüyoruz. Hacim göstergesinde yaşanan bir miktar toparlanma çabasına rağmen alımların ve hacim desteğinin genele yayılmadığını görüyoruz. Teknik anlamda, geri çekilmenin etkili olması halinde 16.500 – 16.387 ve 16.250 seviyeleri destek olarak izlenebilir. Öte yandan, tepki alımlarının etkili olması halinde ise 16.800 – 16.890 ve 17.000 seviyeleri direnç olarak takip edilebilir. Önümüzdeki günlerde 17.000 seviyesi aşılanaya kadar temkinli seyrin devam edebileceğini öngörüyoruz.

## KATILIM 50 TEKNİK BÜLTEN

Şirket Kodu	Şirket	Son Fiyat (TL)	Günlük Değişim (%)	52 Hafta Düşük / Yüksek				1. Destek	2. Destek	Pivot	1. Direnç	2. Direnç
				En Düşük Fiyat (TL)	52H Dip Seviyesine Uzaklık	En Yüksek Fiyat (TL)	52H Zirve Seviyesine Yakınlık					
XK050	Bist Katılım 50	16.807	0,35%	9.931	69,24%	18.242	-7,87%	16.661	16.515	16.774	16.920	17.034
XU050	Bist 50	12.246	0,18%	8.022	52,64%	13.504	-9,32%	12.132	12.018	12.225	12.338	12.431
ALKLC	Altınkılıç Gıda ve Süt Sanayi	324,75	-4,70%	34,63	837,85%	450,00	-27,83%	315,67	306,58	333,83	342,92	361,08
ALTNY	Altınay Savunma Teknolojileri	15,97	0,44%	14,28	11,82%	23,72	-32,67%	15,72	15,46	16,10	16,36	16,74
ASELS	Aselsan	376,75	5,46%	138,72	171,58%	434,00	-13,19%	360,92	345,08	371,83	387,67	398,58
BERA	Bera Holding	18,06	9,92%	13,50	33,78%	21,10	-14,41%	16,77	15,48	17,42	18,71	19,36
BIMAS	Bim Birleşik Mağazalar	380,50	-0,85%	224,63	69,39%	414,00	-8,09%	377,67	374,83	382,58	385,42	390,33
BINHO	1000 Yatırımlar Holding	8,89	0,23%	6,54	36,03%	13,15	-32,40%	8,73	8,56	8,83	9,00	9,10
BMSTL	Bms Birleşik Metal Sanayi	85,30	0,29%	42,24	101,94%	126,40	-32,52%	84,80	84,30	85,30	85,80	86,30
BSOKE	Batsöke Çimento	33,38	0,48%	13,65	144,54%	39,50	-15,49%	32,69	31,99	33,17	33,87	34,35
CANTE	Çan2 Termik	1,46	-2,67%	1,23	18,93%	2,28	-35,93%	1,44	1,42	1,47	1,49	1,52
CIMSA	Çimsa	49,32	-0,36%	41,38	19,18%	59,00	-16,41%	48,86	48,41	49,66	50,11	50,91
CVKMD	Cvk Maden İşletmeleri	41,10	-2,42%	10,99	273,98%	47,80	-14,02%	40,27	39,43	41,45	42,29	43,47
CWENE	Cw Enerji Mühendislik	36,70	-0,97%	12,71	188,86%	43,00	-14,65%	36,01	35,33	37,03	37,71	38,73
DAPGM	Dap Gayrimenkul Geliştirme	11,44	-3,05%	8,39	36,35%	19,00	-39,79%	10,94	10,44	11,62	12,12	12,80
DOFRB	Dof Robotik Sanayi	164,00	-2,03%	49,50	231,31%	198,50	-17,38%	157,83	151,67	162,57	168,73	173,47
EFOR	Efor Yatırım	13,10	2,75%	5,34	145,32%	31,98	-59,04%	12,51	11,93	12,91	13,49	13,89
EKGYO	Emlak G.M.Y.O.	19,09	-0,57%	14,34	33,12%	26,22	-27,19%	18,96	18,83	19,22	19,35	19,61
ENJSA	Enerjisa Enerji	104,30	-1,32%	49,93	108,90%	127,00	-17,87%	103,03	101,77	105,57	106,83	109,37
EREGL	Ereğli Demir Çelik	38,64	0,00%	23,32	65,67%	40,71	-5,08%	37,99	37,33	38,51	39,17	39,69
EUPWR	Europower Enerji ve Otomasyon Teknolojileri	96,60	9,96%	24,04	301,83%	96,60	0,00%	91,33	86,07	93,97	99,23	101,87
FORMT	Formet Metal ve Cam	2,23	-2,19%	2,17	2,76%	4,28	-47,90%	2,17	2,12	2,29	2,34	2,46
GENIL	Gen İlaç ve Sağlık Ürünleri	8,18	-1,56%	7,17	14,09%	14,45	-43,39%	8,06	7,94	8,25	8,37	8,56
GESAN	Girişim Elektrik Sanayi Taahhüt ve Ticaret	89,65	2,87%	38,00	135,92%	89,65	0,00%	84,90	80,15	89,30	94,05	98,45
GLRMK	Gülermak Ağır Sanayi	170,00	-2,07%	125,50	35,46%	244,90	-30,58%	168,67	167,33	171,33	172,67	175,33
GRSEL	Gür-Sel Turizm Taşımacılık ve Servis	308,00	0,82%	232,28	32,60%	395,19	-22,06%	303,67	299,33	305,83	310,17	312,33

## KATILIM 50 TEKNİK BÜLTEN

Şirket Kodu	Şirket	Son Fiyat (TL)	Günlük Değişim (%)	52 Hafta Düşük / Yüksek				1.Destek	2.Destek	Pivot	1.Direnç	2.Direnç
				En Düşük Fiyat (TL)	52H Dip Seviyesine Uzaklık	En Yüksek Fiyat (TL)	52H Zirve Seviyesine Yakınlık					
GRTHO	Granturk Holding	223,70	8,75%	203,45	9,95%	676,01	-66,91%	207,93	192,17	216,97	232,73	241,77
GUBRF	Gübre Fabrikaları	470,25	-1,88%	219,30	114,43%	617,50	-23,85%	463,67	457,08	471,33	477,92	485,58
IHLAS	İhlas Holding	1,26	-6,67%	1,26	0,00%	3,37	-62,56%	1,23	1,19	1,29	1,33	1,39
IZFAS	İzmir Fırça	62,15	-2,89%	37,01	67,95%	72,40	-14,16%	59,77	57,38	62,18	64,57	66,98
KARSN	Karsan Otomotiv	12,07	-3,36%	8,65	39,54%	14,65	-17,61%	11,89	11,72	12,21	12,38	12,70
KATMR	Katmerciler Araç Üstü Ekipman	2,72	0,37%	1,68	61,90%	3,94	-30,96%	2,69	2,65	2,71	2,75	2,77
KCAER	Kocaer Çelik	14,40	-2,37%	10,04	43,43%	16,10	-10,56%	13,97	13,55	14,34	14,76	15,13
KRDMD	Kardemir (D)	38,08	-2,56%	21,74	75,16%	44,92	-15,23%	37,58	37,08	38,54	39,04	40,00
KTLEV	Katılımevrim Tasarruf Finansman	161,00	0,63%	6,85	2250,85%	161,00	0,00%	158,33	155,67	160,37	163,03	165,07
KZBGY	Kızılbük Gayrimenkul Yatırım Ortaklığı	3,15	9,76%	2,83	11,31%	5,12	-38,49%	2,96	2,76	3,05	3,25	3,34
MAGEN	Margun Enerji	37,10	-10,00%	12,54	195,76%	68,25	-45,64%	36,25	35,39	37,95	38,81	40,51
MAVI	Mavi Giyim	43,54	-2,81%	31,47	38,35%	48,17	-9,61%	42,73	41,91	43,67	44,49	45,43
MPARK	Mlp Sağlık Hizmetleri	446,00	-0,83%	305,00	46,23%	495,00	-9,90%	441,92	437,83	446,08	450,17	454,33
NETCD	Netcad Yazılım	186,00	-0,11%	48,94	280,08%	190,40	-2,31%	180,87	175,73	185,23	190,37	194,73
OBAMS	Oba Makarnacılık	6,92	-0,57%	6,43	7,67%	10,27	-32,63%	6,85	6,77	6,99	7,07	7,21
PASEU	Pasifik Eurasia Lojistik Dış Ticaret	117,00	4,46%	75,40	55,17%	175,00	-33,14%	112,77	108,53	115,23	119,47	121,93
PETKM	Petkim	19,95	-1,34%	16,16	23,45%	27,14	-26,49%	19,75	19,56	20,14	20,33	20,72
QUAGR	Qua Granit Hayal Yapı	3,85	-1,53%	2,45	57,14%	11,50	-66,52%	3,76	3,66	3,92	4,02	4,18
RALYH	Ral Yatırım Holding	255,00	4,51%	95,00	168,42%	387,75	-34,24%	242,67	230,33	252,33	264,67	274,33
SARKY	Sarkuysan	28,02	-1,06%	10,25	173,31%	51,02	-45,08%	27,63	27,25	28,15	28,53	29,05
TKFEN	Tekfen Holding	136,90	-5,19%	67,08	104,07%	157,00	-12,80%	129,50	122,10	141,00	148,40	159,90
TUKAS	Tukaş	2,39	0,42%	2,24	6,70%	4,14	-42,27%	2,35	2,31	2,38	2,42	2,45
TUPRS	Tüpraş	234,80	2,31%	119,90	95,83%	275,50	-14,77%	230,73	226,67	234,07	238,13	241,47
TUREX	Tureks Turizm	8,14	0,99%	6,72	21,13%	23,00	-64,61%	7,96	7,79	8,24	8,41	8,69
USAK	Uşak Seramik	1,49	0,00%	1,48	0,68%	4,34	-65,70%	1,47	1,46	1,50	1,51	1,54
YEOTK	Yeo Teknoloji Enerji ve Endüstri	111,70	3,43%	32,60	242,64%	122,40	-8,74%	106,47	101,23	109,23	114,47	117,23

## KUVEYT TÜRK YATIRIM ARAŞTIRMA EKİBİ

Dr. Kutay Gözgör  
ARAŞTIRMA DİREKTÖRÜ

Ubeyde Safvan Erbaş  
YÖNETMEN  
Teknik Analist

Muhammet Çakmak  
KIDEMLİ UZMAN  
Havacılık, Sağlık, Bilişim, GYO

Eren Bozdoğan  
KIDEMLİ UZMAN  
Perakende, Sanayi ve Savunma

Ali Osman Okut  
UZMAN YARDIMCISI  
Çimento

### YASAL UYARI

Bu raporda yer alan bilgiler Kuveyt Türk Yatırım Menkul Değerler A.Ş. (“Kuveyt Türk Yatırım”) tarafından genel bilgilendirme amacıyla hazırlanmıştır. Burada yer alan bilgi, yorum ve tavsiyeler yatırım danışmanlığı kapsamında değildir. Yatırım danışmanlığı hizmeti; aracı kurumlar, portföy yönetim şirketleri, mevduat kabul etmeyen bankalar ile müşteri arasında imzalanacak yatırım danışmanlığı sözleşmesi çerçevesinde, kişilerin risk ve getiri tercihleri dikkate alınarak kişiye özel sunulmaktadır. Burada yer alan yorum ve tavsiyeler ise genel niteliktedir, herhangi bir yatırım aracının alım ya da satımı için öneri niteliğinde yorumlanmamalıdır. Bu tavsiyeler mali durumunuz ile risk ve getiri tercihlerinize uygun olmayabilir. Bu nedenle, sadece burada yer alan bilgilere dayanılarak mali durumunuz, risk ve getiri beklentileriniz ile uyumlu olmayan yatırım kararları vermeniz beklentilerinize uygun olmayan sonuçlar doğurabilir. Burada yapılan analizlere dayanarak yapılan yatırımlar zararlarla da sonuçlanabilir. Bu rapora dayanarak yapılan herhangi bir yatırımın sonucu Müşteri’ye aittir. Bu sonuçlardan dolayı Kuveyt Türk Yatırım ve çalışanları hiçbir sorumluluk üstlenmemektedir. Bu raporda yer alan bilgiler, güvenilir olduğuna inanılan kaynaklardan derlenmiş olmakla birlikte kesinlikleri ve doğrulukları garanti edilmemektedir. Bu nedenle, bu bilgilerin tam veya doğru olmamasından, kullanılan kaynaklardaki hata ve eksik bilgilerden dolayı doğabilecek zararlar konusunda Kuveyt Türk Yatırım ve çalışanları herhangi bir sorumluluk kabul etmez. Raporda yer alan bilgiler Kuveyt Türk Yatırım’ın yazılı izni olmadan çoğaltılamaz, yayımlanamaz veya üçüncü kişiler ile paylaşılamaz.

İletişim ve Haberleşme için:

✉ [arastirma@kuveytturkyatirim.com.tr](mailto:arastirma@kuveytturkyatirim.com.tr)