



KUVEYTTÜRK
Yatırım

www.kuveytturkyatirim.com.tr

Teknik Bülten

25/06/2026

BIST 100 (XU100)

Kapanış		14.331			
Önceki Güne Göre Değişim		-%1,43			
Destek 1	14.250	Direnç 1	14.500	MACD	Pozitif
Destek 2	14.125	Direnç 2	14.650	Stochastic Slow	Negatif
Destek 3	14.000	Direnç 3	14.860	RSI	Satım

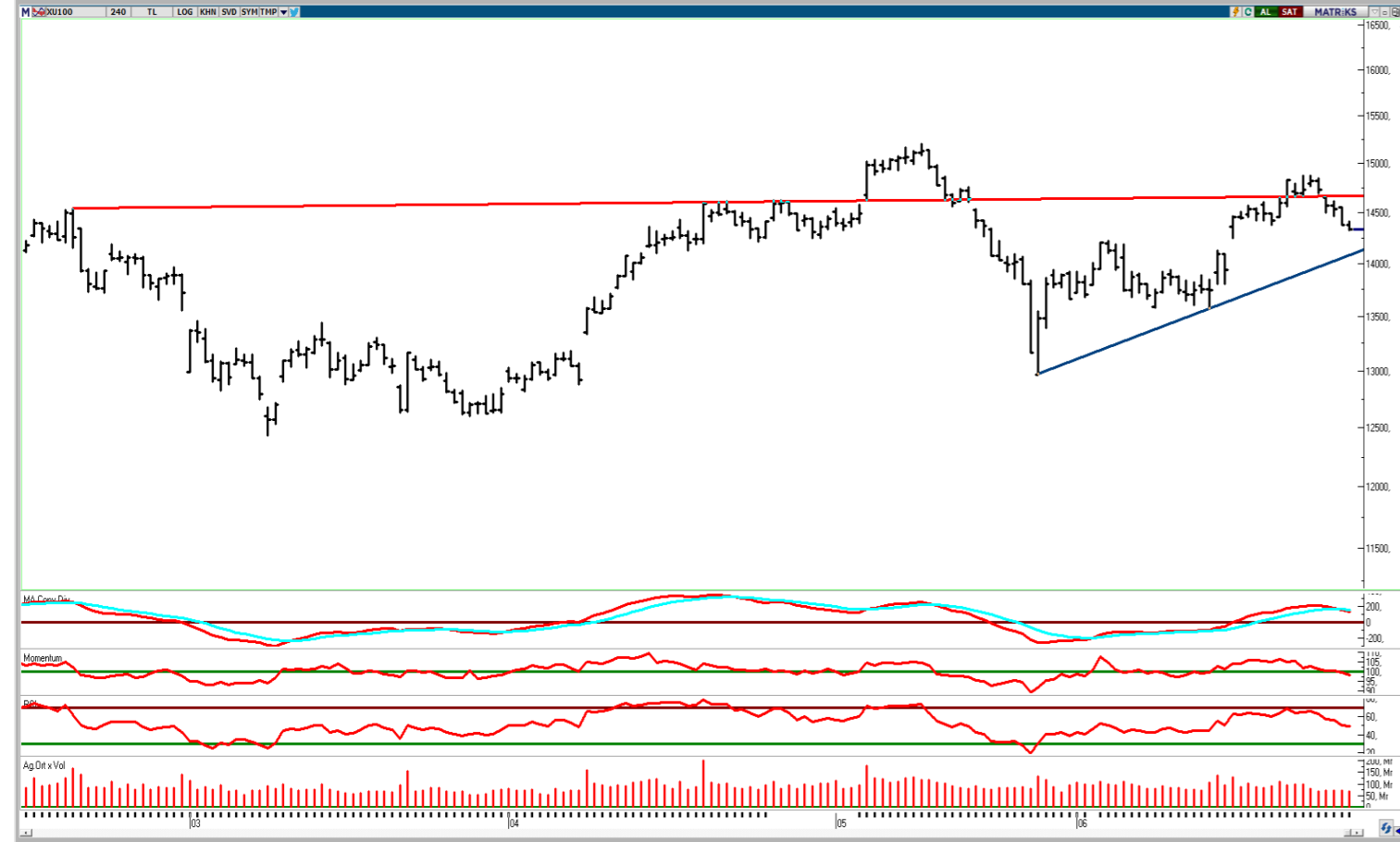

Endekste Kar Satışları Etkisini Sürdürüyor...

BIST 100 endeksi günü %1,43'lük düşüşle 14.331 seviyesinde tamamladı. Böylelikle, endekste iştahsız seyrin etkisinde geri çekilmenin yaşandığı bir gün daha geride kaldı. Sektörel performansı incelediğimizde, Madencilik ve Kimya Petrol endeksleri sırasıyla %2,90 - %2,09'luk düşüşlerle endeksin değer kaybında önemli rol oynadı. Son dönemde önemini vurguladığımız 14.650 bölgesinin yeniden aşağı yönlü geçildiğini gözlemliyoruz. Piyasada son dönemde para girişlerinin olmasına karşın, hacim göstergesinde görülen düşük seyir ve iştah düşüklüğü dikkat çekiyor. Belirttiğimiz seviyenin altına geçilmesiyle birlikte satış baskısının bir miktar daha arttığını belirtmekte fayda var. Teknik anlamda 14.000/125 bandını kritik destek bölgesi olarak takip ediyoruz. Bu seviyede bulunan kopuş boşluklu fiyatlamaya sebebiyle endeksin bu seviyeye kadar geri çekilmesini olağan karşıladığımızı belirtmek isteriz. Yukarı yönlü hareketlerin ivme kazanabilmesi adına 14.650 seviyesinin geçilmesi oldukça önemli. Bu seviye geçilip üzerine yerleşilene kadar temkinli modda (bekle-gör) bekleme sürdürüyoruz. Genel itibarıyla küresel piyasalarla korelasyonumuzun devam etmesini bekliyoruz.

KATILIM 100 (XK100)

Kapanış		16.685			
Önceki Güne Göre Değişim		-%1,88			
Destek 1	16.527	Direnç 1	16.750	MACD	Negatif
Destek 2	16.328	Direnç 2	16.890	Stochastic Slow	Negatif
Destek 3	16.180	Direnç 3	17.000	RSI	Satım

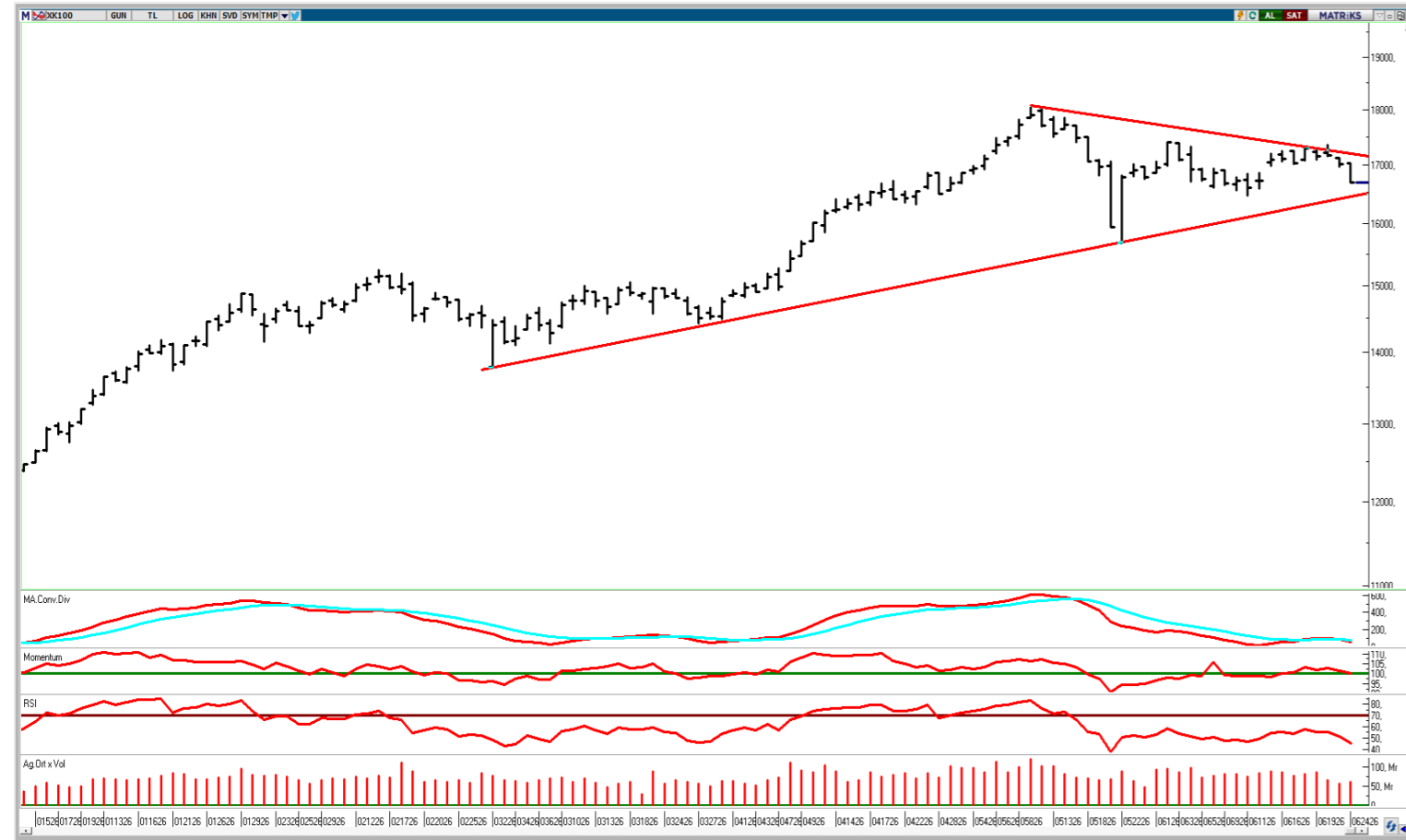

Analiz:

Katılım 100 endeksi günü %1,88'lik geri çekilmeyle 16.685 puanda tamamladı. Böylelikle, endekste son dönemde etkili olan iştahsız seyrin geçtiğimiz günde de etkisini sürdürdüğünü görüyoruz. Geride bıraktığımız günde, Katılım 100 endeksi içerisinde ağırlığı yüksek olan Aselsan (ASELS) ve Bim Birleşik Mağazalar (BIMAS) sırasıyla %6,25 - %2,29'luk düşüşle endeksin değer kaybında önemli rol oynadı. Endekste son günlerde hacim işlem seviyesindeki zayıf görünüm sebebiyle satışların derinleştiğini görüyoruz. Teknik anlamda, 17.000 desteğinin korunamaması oldukça önemli bir gelişme olarak karşımıza çıkıyor. Bu noktada, önümüzdeki günlerde bu seviye kritik direnç olarak takip edilebilir. Ara direnç olarak ise 16.750 ve 16.890 seviyeleri karşımıza çıkıyor. Öte yandan, olası geri çekilmelerde ise 16.527 – 16.328 ve 16.180 seviyeleri destek olarak izlenebilir. Son dönemde Katılım 100 endeksinin BIST 100 endeksine kıyasla negatif bir performans gösterdiğine dikkat çekiyoruz. Bu durumda Bankacılık endeksi fiyatlamaları ve Katılım 100 içerisinde şirket bazlı negatif ayrışmaların ön plana çıkmasının etkili olduğunu söyleyebiliriz.

KATILIM 50 TEKNİK BÜLTEN

Şirket Kodu	Şirket	Son Fiyat (TL)	Günlük Değişim (%)	52 Hafta Düşük / Yüksek				1. Destek	2. Destek	Pivot	1. Direnç	2. Direnç
				En Düşük Fiyat (TL)	52H Dip Seviyesine Uzaklık	En Yüksek Fiyat (TL)	52H Zirve Seviyesine Yakınlık					
XK050	Bist Katılım 50	16.651	-2,06%	9.959	67,20%	18.242	-8,72%	16.527	16.403	16.775	16.900	17.148
XU050	Bist 50	12.869	-1,38%	8.218	56,60%	13.504	-4,70%	12.793	12.716	12.925	13.002	13.135
ALKLC	Altınkılıç Gıda ve Süt Sanayi	344,00	0,58%	38,09	803,22%	450,00	-23,56%	336,25	328,50	345,50	353,25	362,50
ALTNY	Altınay Savunma Teknolojileri	15,35	-2,17%	14,28	7,48%	23,72	-35,28%	15,01	14,68	15,49	15,82	16,30
ASELS	Aselsan	367,50	-6,25%	140,12	162,27%	434,00	-15,32%	359,08	350,67	375,92	384,33	401,17
BERA	Bera Holding	16,17	-2,94%	14,04	15,17%	21,10	-23,36%	15,93	15,70	16,37	16,60	17,04
BIMAS	Bim Birleşik Mağazalar	374,00	-2,29%	228,73	63,51%	411,85	-9,19%	369,83	365,67	377,17	381,33	388,67
BINHO	1000 Yatırımlar Holding	10,05	0,40%	7,05	42,57%	13,15	-23,57%	9,77	9,49	10,31	10,59	11,13
BMSTL	Bms Birleşik Metal Sanayi	95,35	-0,37%	42,80	122,78%	126,40	-24,56%	94,70	94,05	96,00	96,65	97,95
BSOKE	Batisöke Çimento	36,14	-1,15%	13,65	164,76%	39,50	-8,51%	35,26	34,38	36,08	36,96	37,78
CANTE	Çan2 Termik	1,40	-4,76%	1,28	9,54%	2,28	-38,56%	1,37	1,34	1,43	1,46	1,52
CIMSA	Çimsa	49,30	-1,16%	41,38	19,14%	59,00	-16,44%	48,95	48,61	49,53	49,87	50,45
CVKMD	Cvk Maden İşletmeleri	39,90	-4,59%	11,36	251,23%	47,80	-16,53%	39,18	38,46	40,56	41,28	42,66
CWENE	Cw Enerji Mühendislik	38,54	-3,12%	12,91	198,54%	43,00	-10,37%	37,99	37,45	39,09	39,63	40,73
DAPGM	Dap Gayrimenkul Geliştirme	10,05	0,50%	8,52	17,96%	19,00	-47,11%	9,70	9,35	10,15	10,50	10,95
DOFRB	Dof Robotik Sanayi	167,30	-2,16%	49,50	237,98%	198,50	-15,72%	161,27	155,23	167,03	173,07	178,83
EFOR	Efor Yatırım	16,45	1,36%	5,34	208,05%	31,98	-48,56%	16,11	15,77	16,42	16,76	17,07
EKGYO	Emlak G.M.Y.O.	20,86	-0,38%	16,03	30,13%	25,49	-18,16%	20,62	20,38	20,86	21,10	21,34
ENJSA	Enerjisa Enerji	104,00	-1,42%	52,33	98,75%	127,00	-18,11%	103,23	102,47	104,47	105,23	106,47
EREGL	Ereğli Demir Çelik	39,94	0,30%	23,32	71,25%	40,71	-1,88%	39,74	39,54	39,92	40,12	40,30
EUPWR	Europower Enerji ve Otomasyon Teknolojileri	86,15	-7,32%	24,96	245,15%	99,85	-13,72%	83,32	80,48	88,63	91,47	96,78
FORMT	Formet Metal ve Cam	2,20	0,00%	2,17	1,38%	4,28	-48,60%	2,17	2,14	2,20	2,23	2,26
GENIL	Gen İlaç ve Sağlık Ürünleri	9,62	5,95%	7,17	34,17%	14,45	-33,43%	8,96	8,30	9,47	10,13	10,64
GESAN	Girişim Elektrik Sanayi Taahhüt ve Ticaret	72,20	-6,54%	39,06	84,84%	89,65	-19,46%	69,97	67,73	72,98	75,22	78,23
GLRMK	Gülermak Ağır Sanayi	178,30	-0,39%	128,50	38,75%	244,90	-27,19%	177,00	175,70	179,00	180,30	182,30
GRSEL	Gür-Sel Turizm Taşımacılık ve Servis	308,00	1,82%	254,61	20,97%	395,19	-22,06%	303,00	298,00	307,00	312,00	316,00

KATILIM 50 TEKNİK BÜLTEN

Şirket Kodu	Şirket	Son Fiyat (TL)	Günlük Değişim (%)	52 Hafta Düşük / Yüksek				1. Destek	2. Destek	Pivot	1. Direnç	2. Direnç
				En Düşük Fiyat (TL)	52H Dip Seviyesine Uzaklık	En Yüksek Fiyat (TL)	52H Zirve Seviyesine Yakınlık					
GRTHO	Granturk Holding	251,00	-1,76%	203,45	23,37%	676,01	-62,87%	247,15	243,30	252,95	256,80	262,60
GUBRF	Gübre Fabrikaları	467,25	-2,30%	224,80	107,85%	617,50	-24,33%	460,17	453,08	471,08	478,17	489,08
IHLAS	İhlas Holding	1,23	-3,91%	1,20	2,50%	3,37	-63,45%	1,20	1,18	1,26	1,28	1,34
IZFAS	İzmir Fırça	64,90	2,12%	37,01	75,38%	72,40	-10,36%	62,33	59,77	66,12	68,68	72,47
KARSN	Karsan Otomotiv	13,15	0,38%	8,88	48,09%	14,65	-10,24%	12,90	12,64	13,28	13,54	13,92
KATMR	Katmerciler Araç Üstü Ekipman	2,72	0,00%	1,78	52,81%	3,94	-30,96%	2,69	2,67	2,73	2,75	2,79
KCAER	Kocaer Çelik	15,30	1,19%	10,04	52,39%	16,10	-4,97%	15,06	14,82	15,21	15,45	15,60
KRDMD	Kardemir (D)	40,60	1,50%	22,72	78,70%	44,92	-9,62%	40,13	39,65	40,65	41,13	41,65
KTLEV	Katılmevim Tasarruf Finansman	178,30	-2,03%	7,04	2431,04%	185,90	-4,09%	176,07	173,83	180,53	182,77	187,23
KZBGY	Kızılbük Gayrimenkul Yatırım Ortaklığı	3,04	-3,80%	2,83	7,42%	5,12	-40,64%	2,99	2,95	3,09	3,13	3,23
MAGEN	Margun Enerji	35,74	1,59%	13,10	172,74%	68,25	-47,63%	35,01	34,27	35,75	36,49	37,23
MAVI	Mavi Giyim	39,62	-1,69%	33,43	18,50%	48,17	-17,75%	39,33	39,05	39,91	40,19	40,77
MPARK	Mlp Sağlık Hizmetleri	437,00	-2,02%	308,00	41,88%	495,00	-11,72%	430,00	423,00	438,00	445,00	453,00
NETCD	Netcad Yazılım	145,40	-5,58%	48,94	197,11%	190,40	-23,63%	142,17	138,93	148,53	151,77	158,13
OBAMS	Oba Makamacılık	6,60	-1,05%	6,43	2,69%	10,27	-35,75%	6,54	6,48	6,64	6,70	6,80
PASEU	Pasifik Eurasia Lojistik Dış Ticaret	125,00	-0,79%	82,10	52,25%	175,00	-28,57%	122,60	120,20	125,30	127,70	130,40
PETKM	Petkim	19,46	-3,28%	16,22	19,98%	27,14	-28,30%	19,15	18,83	19,77	20,09	20,71
QUAGR	Qua Granit Hayal Yapı	3,82	-3,05%	2,45	55,92%	11,50	-66,78%	3,77	3,72	3,87	3,92	4,02
RALYH	Ral Yatırım Holding	160,00	-9,60%	95,60	67,36%	387,75	-58,74%	153,77	147,53	166,13	172,37	184,73
SARKY	Sarkuysan	28,08	0,14%	10,36	170,92%	51,02	-44,97%	27,69	27,29	28,23	28,63	29,17
TKFEN	Tekfen Holding	127,40	-1,85%	67,08	89,91%	157,00	-18,85%	126,13	124,87	128,47	129,73	132,07
TUKAS	Tukaş	2,32	-1,28%	2,24	3,57%	4,14	-43,96%	2,30	2,27	2,33	2,36	2,39
TUPRS	Tüpraş	216,80	-1,63%	123,50	75,54%	275,50	-21,31%	215,00	213,20	217,90	219,70	222,60
TUREX	Tureks Turizm	7,78	-2,63%	6,72	15,77%	23,00	-66,17%	7,69	7,61	7,87	7,95	8,13
USAK	Uşak Seramik	1,66	1,22%	1,48	12,16%	4,34	-61,78%	1,62	1,58	1,66	1,70	1,74
YEOTK	Yeo Teknoloji Enerji ve Endüstri	106,00	0,95%	32,60	225,15%	122,40	-13,40%	102,97	99,93	105,83	108,87	111,73

KUVEYT TÜRK YATIRIM ARAŞTIRMA EKİBİ

Dr. Kutay Gözgör
ARAŞTIRMA DİREKTÖRÜ

Ubeyde Safvan Erbaş
YÖNETMEN
Teknik Analist

Muhammet Çakmak
KIDEMLİ UZMAN
Havacılık, Sağlık, Bilişim, GYO

Eren Bozdoğan
KIDEMLİ UZMAN
Perakende, Sanayi ve Savunma

Ali Osman Okut
UZMAN YARDIMCISI
Çimento

YASAL UYARI

Bu raporda yer alan bilgiler Kuveyt Türk Yatırım Menkul Değerler A.Ş. (“Kuveyt Türk Yatırım”) tarafından genel bilgilendirme amacıyla hazırlanmıştır. Burada yer alan bilgi, yorum ve tavsiyeler yatırım danışmanlığı kapsamında değildir. Yatırım danışmanlığı hizmeti; aracı kurumlar, portföy yönetim şirketleri, mevduat kabul etmeyen bankalar ile müşteri arasında imzalanacak yatırım danışmanlığı sözleşmesi çerçevesinde, kişilerin risk ve getiri tercihleri dikkate alınarak kişiye özel sunulmaktadır. Burada yer alan yorum ve tavsiyeler ise genel niteliktedir, herhangi bir yatırım aracının alım ya da satımı için öneri niteliğinde yorumlanmamalıdır. Bu tavsiyeler mali durumunuz ile risk ve getiri tercihlerinize uygun olmayabilir. Bu nedenle, sadece burada yer alan bilgilere dayanılarak mali durumunuz, risk ve getiri beklentileriniz ile uyumlu olmayan yatırım kararları vermeniz beklentilerinize uygun olmayan sonuçlar doğurabilir. Burada yapılan analizlere dayanarak yapılan yatırımlar zararlarla da sonuçlanabilir. Bu rapora dayanarak yapılan herhangi bir yatırımın sonucu Müşteri’ye aittir. Bu sonuçlardan dolayı Kuveyt Türk Yatırım ve çalışanları hiçbir sorumluluk üstlenmemektedir. Bu raporda yer alan bilgiler, güvenilir olduğuna inanılan kaynaklardan derlenmiş olmakla birlikte kesinlikleri ve doğrulukları garanti edilmemektedir. Bu nedenle, bu bilgilerin tam veya doğru olmamasından, kullanılan kaynaklardaki hata ve eksik bilgilerden dolayı doğabilecek zararlar konusunda Kuveyt Türk Yatırım ve çalışanları herhangi bir sorumluluk kabul etmez. Raporda yer alan bilgiler Kuveyt Türk Yatırım’ın yazılı izni olmadan çoğaltılamaz, yayımlanamaz veya üçüncü kişiler ile paylaşılamaz.

İletişim ve Haberleşme için:

✉ arastirma@kuveytturkyatirim.com.tr